EDICION EN 3 SECCIONES

LA NACION

PRECIO EN TODO EL PAIS
VEINTE CENTAVOS

Año VIII

SANTIAGO DE CHILE, DOMINGO 16 DE MARZO DE 1924.

SUSCRICIONES: Por 1 año: $ 60.—Por 6 meses: $ 32
Por 3 meses: $ 17. — Por 1 año extranjero: $ 120

Núm. 2,619

TARDE DE OTOÑO

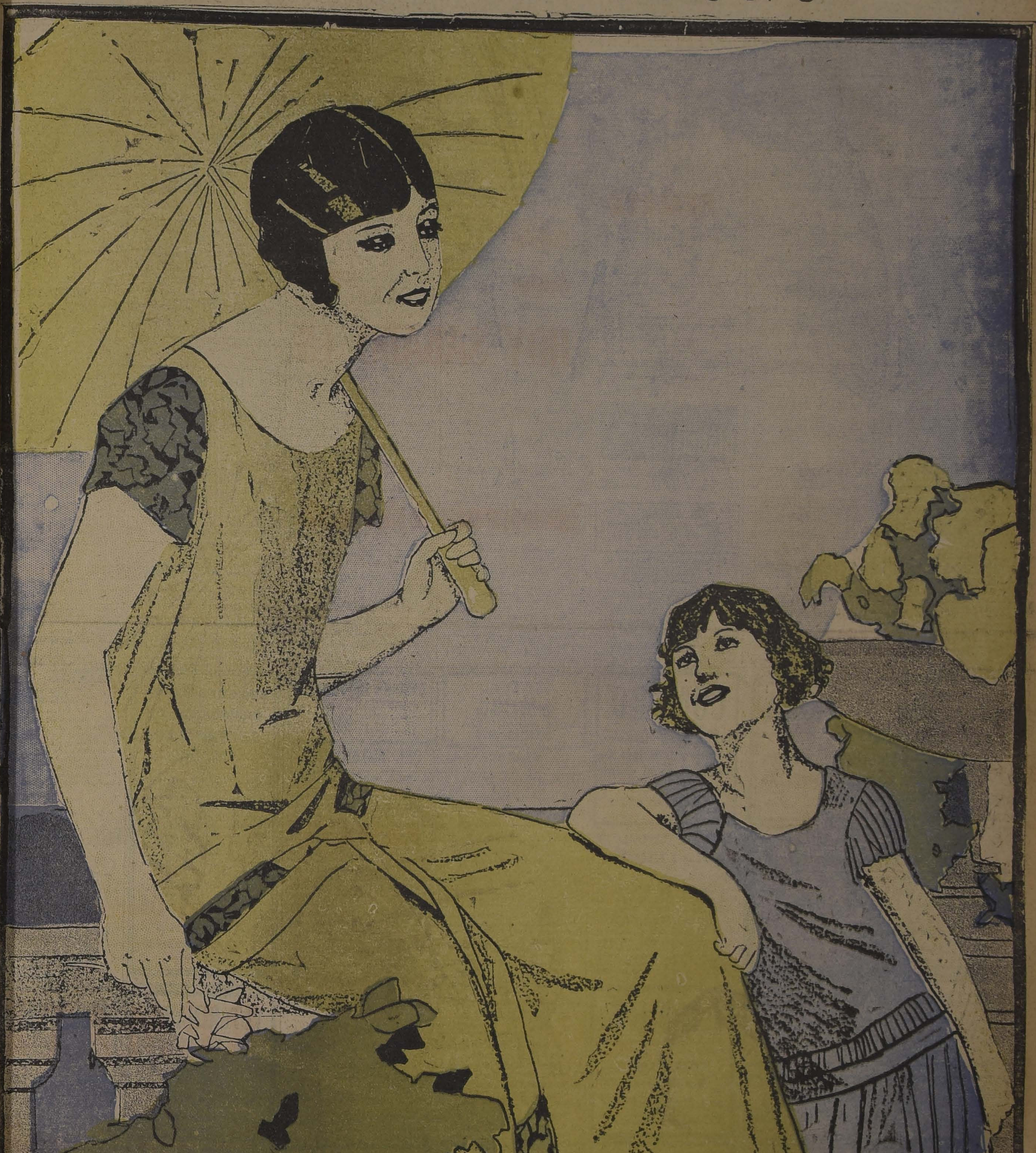

LLEGO A SANTIAGO

la afamada anilina UNIVERSAL para teñir en casa, que domina en Valparaíso y Sur de Chile.

Unica que se garantiza que no mancha y que sorprende a sus clientes con regalos.

40 HERMOSOS COLORES

En venta: en todas las buenas Boticas de la República.

M-19

Inspección de Agua Potable y Desagues

PROPUESTAS

Se piden propuestas públicas para la provisión de 300 medidores para el servicio de agua potable de Arica.

Las propuestas se abrirán el Juves 1.o de Mayo, a las 15 horas, en la Inspección de Agua Potable y Desagües, Agustinas N.o 1336.

Las bases y especificaciones técnicas se proporcionarán diariamente en la Inspección General, de 10 a 11 horas.

L. Lira.

Mayo—1.o

MUEBLES

de todos estilos, a precios bajísimos, vende

La Universal

CATEDRAL 1131

FRENTE AL CONGRESO

Damos facilidades en el pago. Entrega inmediata.

Cocoa Day's

ES EL ALIMENTO IDEAL DE

LOS NIÑOS
ANCIANOS
y CONVALECIENTES

N.o

GUIA PROFESIONAL

ABOGADOS

GABRIEL AMUNATEGUI
SALVADOR DE LA VEGA
Estudio Huérfanos 1153. Oficinas 32 y 33. Casilla 3091. Teléfono 3507.

ERNESTO BARROS JARPA
Atiende sus asuntos profesionales el señor Agustín Barros Jarpa, en Morandé 235.

JUAN BARROS RIESCO
Oficina: Huérfanos 1235. Domicilio: Carrera 387.

NAZARIO CHACON DEL CAMPO
Morandé 450. Bajos. Teléfono 2008. Casilla 3211.

LUIS MALAQUIAS CONCHA
Civiles, criminales, casaciones. Compañía 1065. Casilla 1083.

FEDERICO DUNCKER BIGGS
Huérfanos 833, altos Banco Germánico. Casilla 218. Teléfono 295.

ALBERTO DURAN B.
Huérfanos 1235. Oficina 3. Casilla N.o 914.

NICANOR ELGUETA
Galería Alessandri 19. Teléfono 536. Asuntos civiles, comerciales, mineros y criminales.

GALVARINO GALLARDO NIETO
Ahumada 168, altos. Teléfono 2348.

HECTOR ARNALDO GUERRA
Asuntos criminales, nulidades matrimonios, divorcios. Teléfono 4352. Santo Domingo 1251.

OSVALDO HEVIA L.
Morandé N.o 344. Casilla 1831.

BERNARDINO LEIVA
Abogado. Bandera 552. Casilla 2068.

MANUEL MERINO E.
LUIS MERINO E.
Bandera 166. Teléfono 3077. Casilla 3401; 10—11 y 4.30—5.

LORENZO MONTT
AMBROSIO MONTT WILMS
Compañía 1207. Teléfono 1807

MANUEL OLIVA
Galería Alessandri 15-A. Teléfono N.o 1203. Juicios civiles y criminales.

ROBERTO DE PETRIS
Estudio y domicilio: Galería Alessandri 25. Teléfono 156. Cas. 4044.

ANTONIO PLANET O.
Especialmente cuestiones comerciales. Estudio: Bandera 170. Casilla 4024. Teléfono Inglés 1137. Santiago. Huérfanos 234. Oficina: 10-11.

RUBERTO SALGADO GALLARDO
Criminalista. Alegatos Cortes. Asuntos civiles, militares. Estudio, domicilio: Bandera 667.

LISANDRO SANTELICES E.
Abogado. Compañía 1246. Tel. 331

HUMBERTO YAÑEZ VELASCO
Agustinas 618. Teléfono 1614

JULIO ZAMORA LARRAIN
ANIBAL VERGARA BARROS
Abogados. Amunátegui 550; 10 a 12.

INGENIEROS

ALFREDO LEA PLAZA
Moneda 1168. Teléfono 137

RAFAEL TORREBLANCA
Oficina técnica: Galería Alessandri 20. Casilla 952. Teléfono 1349.

MEDICOS

Dr. ITALO ALESSANDRINI
Cirugía y ginecología; 1 a 3. Merced 332. Teléfono 3555.

Dr. AMENABAR OSSA
Oculista. Catorce años Europa. 8 años médico director Hospital de Ojos Condado Stanford (Inglaterra). Merced 494. De 1.30—4. Teléf. 602.

Dr. CARLOS D. AGUIRRE
Especialista vías urinarias, venéreas y sífilis. Carmen 191. De 5 a 7.

DR. ALCAINO
Oído, nariz, garganta. Vías lacrimosas. Especialidad Hospital Salvador y Niños. 3-5. Dieciocho 257. Tel. 257.

DR. ARNELLO
Cirugía anestesia general, venéreas. García Reyes 17. De 12-3. Hospital San Vicente 4-5.

DR. ANIBAL ARIZTIA
Enfermedades niños. Consultas 1.30 a 3.30. Teléfono 1547. Huérfanos 1724.

DR. BUNSTER
Médico Hospital San Juan de Dios. Asistencia Pública. Santa Rosa 38. Consultas: 2 a 3. Teléfono 3476.

ARTURO BARRAZA ARAYA
Médico-Cirujano
Especialidad vías urinarias, venéreas. Sífilis. De 3 a 6. Puente 557. Teléfono 4374.

DR. BORQUEZ SILVA
Estudios Europa. Pulmón, Corazón, Estómago, Intestinos, Rayos X. 3 a 5 Arturo Prat 80. Tel. 19 Matadero.

DR. RIFO BUSTOS
Estudios en Europa medicina interna, preferentemente corazón, estómago, 3 a 5. Cochrane 177.

DR. BISQUERT
Vías urinarias, sífilis. Moneda 859. De 3 a 6. Casilla 2563. Teléfono 953.

Dr. J. BRONFMAN
Estudios en Europa, cirugía, enfermedades de señoras, venéreas, 2 a 5. Compañía 1463. Teléf. 3457. Teléfono domicilio 3086.

DR. JULIO BUSTOS
Médico ciudad Santiago. Medicina interna. Niños, sífilis. Recoleta 707. De 2-4.

DR. ROBERTO BALTRA G.
Medicina general, vías urinarias. 1.30 a 6. Ahumada 11. Teléfono 170. Parque.

Dr. BARRENECHEA
Oculista y especialista en oídos, nariz, garganta. (Ausente).

DR. BRAGA CASTILLO
Rayos X Merced 136. Teléfono 393. Consultas: de 9 a 10 y 1 a 4.

DR. MARIANO BAHAMONDE RUIZ
Cirugía y ginecología. Cochrane 66. 2 a 5. Domicilio: Delicias 1230.

DR. HECTOR CORONA T.
Se dedica exclusivamente a exámenes de laboratorio. Delicias 868. Teléfono 2483.

Dr. RODOLFO CASTILLO
Oídos, nariz, garganta. De 3 a 7. Delicias 1164.

DR. ALDO CONTRUCCI
Jefe Policlínico. Prof. Brockmann. Estudios Europa. Medicina interna. Sífilis. Agustinas 1729. 2.30 a 4.30. Teléfono 3340.

DR. LEON CHONCHOL
Medicina general. Rayos X. Sífilis, piel, venéreas. Consultas: 3 a 5. Serrano 34.

DR. CASTAÑEDA IGLESIAS
Médico residente Hospital Niños. Trasladóse Compañía 1889. Teléfono 254. De 1.30 a 3.30.

DR. CROIZET
Trasladóse Londres 25, entre Serrano y San Francisco. De 1 a 3. Teléfono 637.

DR. EDUARDO CRUZ COKE L.
Medicina interna. Merced 305. De 4.30 a 6.30. Teléfono 4205.

DR. E. DAVILA H.
Estudios Europa. Medicina interna. Laboratorio: de 5 a 7 Nataniel 113.

RODRIGO DONOSO GAETE
Medicina interna. Lunes, Miércoles y Viernes. 3 a 5. Santo Domingo N.o 1474. Teléfono 256.

DRA. JUANA DIAZ MUÑOZ
Especialista enfermedades señoras y niños. 4 a 6 Delicias 858. Tel. 1715.

DR. DODDS
Cirugía, huesos, injertos óseos, cirugía cráneo-cerebral, de la médula y nervios. Estudios Estados Unidos, Europa. 21 de Mayo 578. 3 a 5.

Dr. RICARDO DONOSO
Enfermedades del corazón, pulmón. Regresó de Europa. 2.30 a 4.30. Agustinas 619.

Dr. PAULINO DIAZ
De 1.30 a 4. Enrique Concha 42. (Entrada por Delicias o Erasmo Escala).

Dr. CARLOS DOREN N.
Enfermedades de señoras. Cirugía. Monjitas 536. Teléfono 2571. Consultas: 1 a 4.

Dr. DIMITSTEIN
Agustinas 1308, esquina Teatinos. Rayos X, medicina general, especialidad corazón, pulmón, estómago o hígado. 1-4. Teléfono 3848.

Dr. ESPINA
Rayos X. Medicina interna. Estudios Europa. Delicias 1220, esquina Gálvez. Teléfono 2102. De 1.30 a 4.

Dr. JULIO ENDARA
Medicina interna, estómago, corazón, riñones, obesidad. 3-5. Compañía 2713.

Dr. FRANCISCO EDWARDS
Estudios Europa. Vías urinarias. Teatinos 10. De 2 a 4. Regresó.

Dr. FUENZALIDA CORREA
Cirugía, enfermedades señora. Partos. De 2 a 3. Huérfanos 745. Teléfono 406.

Dr. FUENZALIDA BRAVO
Profesor extraordinario. Enfermedades de niños. Merced 560. Teléfono N.o 721, 2 a 4.

Dr. FONTECILLA
Estudios en Europa. Afecciones pulmonares y nerviosas. Rayos X. Delicias 1026.

Dr. CARLOS GARCES BAEZA
Delicias 1276. Teléf. 2747
Exámenes químicos, bacteriológicos. Reacción Wassermann. Rayos X, medicina interna. 1 a 5.

Dr. RICARDO GUNTHER
Ayudante Clínica Ginecológica Universitaria. De 2 a 4. Avenida España 696. Teléfono 253, Parque.

Dr. FELIX GROHNERT B.
Enfermedades de la piel, sífilis y venéreas
Luz ultra-violeta, radioterapia. De 2 a 5. Ejército 391.

Dr. ANIBAL GREZ
Oídos, nariz, garganta. De 3.30 a 5.30. Merced 324. Teléfono 3555.

DOCTOR GIANELLI
ESTUDIOS EUROPA
SIFILIS PIEL VIAS URINARIAS
21 de MAYO 562
CONSULTA de 2 a 6

Dr. GREENE
Estudios Europa. Cirugía y Ginecología. San Martín 509. 2-4. Teléfono 2860.

Dr. GIANANI
Medicina interna, especialmente pulmón, corazón, venéreas, sífilis. De 10 a 11.30 y 3 a 5. Agustinas 1111, Dep. 4.

Dr. ENRIQUE GONZALEZ H.
Estudios Europa, especialmente estómago, intestinos, hígado, diabetes, obesidad, reumatismo. Ejército 644. De 1 a 2.30.

Dr. GARCIA COLLAO
Estudios Europa. Ojos, oídos, nariz y garganta. San Antonio 148. De 4 a 6.

Dr. GUSTAVO GIRON L.
Cirugía y Ginecología. Brasil 32. Teléfono 3126. De 2 a 3.

Dr. VICTOR M. GACITUA
Partos. Enfermedades señoras. Trasladóse Merced 312. 2 a 4. Teléf. 976.

A. ICAZA BARROS
Médico Cirujano
Santo Domingo 739. Teléfono 2309.

Dr. ALEJANDRO INFANTE
Médico Jefe Policlínico. Niños. Hospital Salvador. 2 a 5. Delicias 253.

Dr. AGUSTIN INOSTROZA
Cirugía general, especialmente de niños. Sífilis. 1-6. Puente 583.

Dr. JOHOW
Estudios Europa. Cirugía y Ortopedia. Adultos, niños, 3-4. Santo Domingo 1523.

Dr. ROBERTO JARAMILLO
Ejército 707. Teléfono 142. Parque.

Dr. KORNER ANDWANTER
Estudios en Estados Unidos. Cirugía, ortopedia. Consultas: 1-4. Santo Domingo 623.

INSTITUTO RADIOLOGICO
Radioscopía, radiografía, radioterapia, aplicaciones radium.

Dr ADOLFO KAPLAN
Estudios Estados Unidos y Europa. Compañía 1429.

Dr. TEODORO LEIBLE
Enfermedades nerviosas. Medicina interna. Aplicaciones eléctricas. Lunes, Miércoles, Viernes, 5-7. Martes, Jueves, Sábado, 2-4. Olivos 794.

Dr. H. LEA PLAZA
Estudios en Europa. Compañía 2115. De 2-5. Compañía 2115.

Dr. LABRA LETELIER
Nariz, garganta, oídos. Consultas: de 1 a 5. Compañía 1361.

Dr. ARMANDO LEON I.
Cirujano. Compañía 1909. Martes, Jueves, Sábado, 1-3. Teléfono 3846.

Dr. LOIS
San Pablo 1236. Medicina general. Vías urinarias. Sífilis. De 1 a 4.

Dr. LAVAL
Medicina interna. Amunátegui 24. De 1-2. Domicilio: Cochrane 246.

Dr MEZA OLVA
Estudios Europa. Medicina interna. Sífilis, 4-6. Dieciocho 268. Teléfono 1769. Domicilio: Vicuña Mackenna 955, Teléfono 9, Santa Elena.

Dr. MOORE FUENZALIDA
Enfermedades señoras. Cirujano Hospital San Borja, 1.30 a 3.30, Vergara 155. Teléfono 074.

Dr. MUÑOZ VALENZUELA
Médico residente Hosp. Niños. Enfermedades niños. Matucana 303. De 2 a 5.

Dra. CORA MAYERS
Médico-Cirujano
Regresó de EE. UU. Especialista en niños. Luz ultra-violeta. Ahumada 49. Teléfono 711.

DOCTOR ITALO MARTINI Z.
Oculista
Regresó de Europa. Ahumada 17. Consultas: 3 a 5.

Dr. JUAN MARIN R.
Cirugía general. Enfermedades niños Delicias 1164, de 3 a 4 1|2. Domicilio. San Diego 1843.

Dr. MORALES BELTRAMI
Medicina general. Especialmente niños: Catedral 2237. De 1 a 3.

Dr. JUAN MONTENEGRO M
Enfermedades de niños. Compañía 1770. Teléfono 2120.

Dr. OSCAR MELENDEZ
Medicina interna. Sífilis. Merced 778, De 3-5. Domicilio: Sazié 2007. Teléfono 2246.

DOCTOR MALBRAN
Enfermedades mentales y nerviosas. De 2 a 6. San Antonio 584.

Dr. MANUEL MORENO
Medicina general. Particularmente pulmón, estómago, intestino. Tratamiento especial, tuberculosis pulmonar. Estudios Europa. San Francisco 155. 2.30 a 4.30.

Dr H. NUÑEZ ZAMORA
Martes, Jueves y Sábado, 2-6. Matucana 289. Teléfono 291, Estación.

Dr. LUIS OPAZO P.
Jefe Policlínico Niños. Universidad Chile. Compañía 3007. Teléfono 48. Estación.

Dr. OHLEBICH
Titulado Alemania y Chile. Medicina interna. Enfermedades niños. Teléf. 332. Catedral 1488. De 2-4.

Dr. MARCIAL PARADA
Oídos, nariz, garganta. De 3 a 5. Santo Domingo 831. Teléfono 1869.

Dr. OREGO PUELMA
Médico Hospital San Juan de Dios. De 1.30 a 2.30. Agustinas 1314. Teléfono 1217.

Dr. PANTOJA
Corazón, pulmón, estómago, sífilis. Delicias 1276, 2 a 4. Teléfono 3747. Santo Domingo 1036. 6 a 8. Teléfono 574.

Dr. A. CUSTODIO POBLETE
Medicina interna y niños. Recoleta 65. De 1 1|2 a 3 1|2. Teléfono 4365.

Dr. DAVID PULIDO I.
Enfermedades niños. Santo Domingo 1790. Teléfono. 2162. De 1 a 4.

Dr. PRUNES
Estudios Europa. Jefe clínica, piel, sífilis, Venéreas. Merced 490. Casilla 2896.

GUILLERMO PUELMA
Médico Cirujano. 171 Avenida Vicuña Mackenna. Ausente en Europa.

Dr. OSCAR PERALTA
Medicina general señoras 3 a 4.30. Prat 672. Teléfono 194. Matadero.

Dr. IVAN PRIETO N.
Enfermedades niños. Castro 240. Teléfono 2482.

Dr. ALBERTO PANATT
Médico jefe Policlínica Profesor García Guerrero. Pulmón, corazón, estómago, hígado. Rayos X. Teléfono 1211. Huérfanos 1819. De 2 a 4.

Dr. EDUARDO DE RAMON
Regresó de Europa. Cirugía, enfermedades señoras. 1 a 3. Agustinas 1606. Teléfono 3623.

Dr. ALBERTO RAHAUSEN
Carmen 47. De 4 - 6. Teléfono 2022. Riquelme 47. De 1 a 4. Teléfono 1042.

Dr. JOEL RODRIGUEZ F.
Estudios Europa. Medicina interna. Especialidad estómago, intestinos. Rayos X. De 2 a 4. Amunátegui 559. Teléfono 2810.

Dr. CESAR RODRIGUEZ LEON
Medicina interna general. Adultos y niños. 1-3. Catedral 2607.

Dr DEL RIO GUNDIAN
Medicina interna. De 2 a 4. Trasladóse Santo Domingo 2064. Teléfono 4288.

INSTITUTO SANITAS
AGUSTINAS 1955
Laboratorio, autovacunas, radioscopias, terapia de radium y de Rayos X. Luz ultra-violeta, aplicaciones eléctricas, inhalaciones de radium, baños de ácido carbónico, diatermia.

Dr. SCROGGIE
Especialidad enfermedades de niños. Jefe de la clínica de niños. Universidad de Chile. Consultas: de 2 a 4 P. M. Claras 490.

Dr. STOLTING
Oculista. Médico recibido Alemania y Chile. Compañía 1392. De 3 a 5.

Dr. SUAREZ ALVAREZ
Oculista. Jefe clínica oftalmología. Compañía 1480. De 1-2 y 5-6.

Dr SANTANDER
Estudios Europa. Corazón, riñón. Sífilis. Rayos X. Laboratorio: Alameda 2131. De 3 a 5.

Dr. SANCHEZ DEL POZO
Medicina interna. De 2 a 4. Monjitas 589. Teléfono 3828.

Prof. Dr. SOTO PARADA
Laboratorio clínico. Moneda 1035. De 3 a 6.

Dr. CRISTOBAL SANZ
Estudios en Europa. Afecciones médico-quirúrgicas del abdomen. Especialmente estómago, sífilis. Rayos X. De 3 a 4. Agustinas 1889. Teléfono 3098.

CARLOS SEAMAN
Médico cirujano. Consultas, 1.30 a 4. Trasladóse: Delicias 225.

O. SCHWARZENBERG TH.
Médico cirujano. Enfermedades de niños. De 2 a 3. Santo Domingo 1523.

Dr. MARCOS A. SEPULVEDA R.
Laboratorio: Bandera 736. Teléfono 233. Exámenes completos sangre, orina, esputos, etc. Cultivos autovacunas. Abierto a toda hora.

Dr. KELLUMUTH SIEVERS W.
Médico cirujano. Domicilio: Molina 673. San Antonio 275. De 2 a 3 1|2.

Dr. TORRES TORRES
Jefe Clínica Prof. Korner. Enfermedades internas y cirugía. Catedral 1249. De 2 a 5.

DR. VEGA MACHER
Exclusivamente pulmón. Nataniel 109. De 2 a 2.30. Lunes, Miércoles y Viernes.

Dr. J. M. VERGARA KELLER
Regresó de Europa. Partos, ginecología. Agustinas 828. De 2 a 4. Teléfono 2855.

Dr. RAUL VENTURA JUNCA
Médico Hospital Salvador. Medicina interna. Corazón y sangre. 4.30 a 6. Monjitas 559. teléfono 3828.

Dr. VILLAGRA
Estudios Europa. Unicamente pulmón. Rayos X. 2-6 Dieciocho 487-A. Teléfono 134 (Parque).

Dr. JAIME VIDAL OLTRA
Ex-Director Sanatorio San José. Pulmón, corazón, tubo digestivo. Laboratorio, 3 a 5. Puente 557. Atenderá desde el 1.o Marzo.

Dr. G. P. VIDAL S.
Delicias 2696. Teléfono 245. Estación. Consultas: 5 a 6.

Prof. Dr. VARGAS SALCEDO
Exclusivamente cirugía. Trasladóse. Compañía 2499. Teléf. 1060. Martes, Jueves, Sábado, 2 a 5.

Dr. VICUÑA HERBOSO
Jefe Clínica Servicio Prof. García Guerrero, Hospital San Vicente. Medicina interna, especialmente enfermedades del corazón. Martes, Jueves, Sábado, 3.30 a 4.30. Almirante Barroso 270. Teléfono 1058.

Dr. YAÑEZ G.
Estudios Europa. Piel, sífilis, venéreas. Trasladóse: Delicias 865. De 4 a 6. Casilla 618.

Dr. WAUGH ALDUNATE
Estudios Europa. Especialmente enfermedades internas. Venéreas. Sífilis. Reacción Wassermann, 2 a 4. Compañía 1853.

Dr. WEINSTEIN
Estudios Europa, enfermedades de la piel, sífilis y venéreas, radioterapia y luz ultra-violeta. — Agustinas 1357. De 2 a 5.

Dr. WIREN
Oídos, nariz, garganta. Compañía 1606. De 3 a 3.

DENTISTAS

Dr. CERDA LOPEZ
Dentista. Riquelme 47. Teléfono 1642. Atenderá vacaciones.

Dr. CLODOMIRO CONTRERAS
San Antonio 451. Teléfono 3692. Horas: 9-11 y 3-6.

Dr. A. DE LA FUENTE
Trasladóse: Catedral 1280. Larga práctica. Dr. Valenzuela Basterrica.

D. MACUADA OGALDE
Dentista. Bandera 60, 9 a 12 y 3 a 6.

FORTUNATO ENCINA
Especialmente puentes, placas, coronas, extracciones. Huérfanos 782.

Dr. GALLARDO GONZALEZ
Estudios en Filadelfia. Consultas diurnas y nocturnas. Echaurren 26. Regresó.

PEDRO MENDEZ
Estudios Estados Unidos, Europa. Auséntase 16 Marzo. Huérfanos 782.

ARMANDO MORA PINOCHET
Dentista. Trasladóse Santa Rosa 672.

ALFREDO MUÑOZ LOBOS
Extracción sin dolor. Somnoformo, puentes, placas. Tratamientos rápidos. Compañía 1852.

WENCESLAO MUÑOZ L.
Dentista. Tratamientos rápidos. Extracciones sin dolor. San Diego 448.

GERMAN UGARTE DONOSO
Dentista. Trasladóse S. Antonio 574.

LUIS PLAZA
Diez años Jefe Clínica Prof. Valenzuela Basterrica. Extracciones [illegible] Serrano 42, [illegible] Delicias.

DOCTOR ROGAT
ESPECIALISTA PIORREA-ALVEOLAR
ENCIAS SUPURANTES
DIENTES MOVIBLES
BOLSA COMERCIO
OF. [illegible]

DENTISTA
ESTUDIOS PRACTICOS TECNICOS en EUROPA
SALAZAR RULLIERS
DENTADURAS, ORIFICACIONES, [illegible] Alameda [illegible]

C. VALENCIA COVENAS
Ayudante Escuela Dental. Operaciones indoloras. Teatinos [illegible]

ISAAC VARAS R.
Especial: la enfermedad de la boca, extracciones difíciles. [illegible] tes. 2 a 3. Dieciocho [illegible]

CLINICA DENTAL Dr. VALENZUELA BASTERRICA
Atendida por médico cirujano y cuatro dentistas especialistas. Riquelme 47. Teléfono 1642.

VETERINARIOS

SCHMIDT HERMAN
Enfermedades animales [illegible] Llamados domicilio. San Antonio 477. Teléfono 3649. De 9 a 12 y 3 a 7.

ARQUITECTOS

RICARDO MOUAT
Arquitecto, edificio Ariztía, [illegible] piso. Oficina 1.

OFICINA DE CONSTRUCCIONES
Económicas y de renta
E. LEOPOLD NAVARRETE M.
Morandé 67. Teléf. 1189. Casilla [illegible]

EDUARDO TASSO
Construcciones, transformaciones, reparaciones. Honorarios: 10 por ciento. Huérfanos 1238.

MATRONAS

LUCRECIA ARCE DE MARTINEZ
Matrona enfermera. Recibo pensionistas. Ibáñez 131.

MATRONA ERAZO
Recibo pensionistas. Atiendo a domicilio. Inyecciones. Huérfanos [illegible]

Mme. E. FRAGNAUD
Matrona francesa, trasladóse Avenida Matta 72, entre Vicuña Mackenna y Santa Elena.

SARA OSORIO DE GONZALEZ
Matrona. Pensionado particular para partos y curaciones internas. Asistencia a domicilio. Rosas 1117.

CLINICA M. CRISTINA [illegible]
Matrona. Exámenes, curaciones internas. San Pablo 1191.

PENSIONADO PARTICULAR
Mercedes Rojas, matrona [illegible] go 930. Recibo enfermas [illegible] nes internas. Consultas [illegible]

CLINICA PRIVADA [illegible] TRICIA
Señora Reyes, matrona [illegible] ta. Establecimiento [illegible] do por dos cirujanos [illegible] Recibo enfermas de todo el país. Partos, precios [illegible] sultas gratis. [illegible]

PENSIONADO [illegible]
Recibo enfermas [illegible] ses, días. Asistencia [illegible] 50 pesos. Turnos [illegible] Diego 57.

ANA G. VARGAS [illegible]
Partos. Recibo pensionistas. Americana 627.

MATERNIDAD [illegible]
Recibo pensionistas [illegible] pesos. Curaciones. [illegible] San Diego 267.

CARMEN [illegible]
Partos. Asistencia [illegible] bo enfermas. [illegible]

PAPELERIA A MODA

SAN DIEGO 89

Por entrega del local ofrece un gran surtido de papeles a precios menos de costo, desde 50 centavos rollo.

M—17

DINERO

Tengo encargo de colocar al 12 o|o en 1.a hipoteca: $ 6,000, $ 10,000, $ 20,000 y $ 40,000.

También en segundas hipotecas.

Presentar títulos: **NEGOCIOS RAPIDOS**

JORGE CRISTI S.
CATEDRAL 1109

Pompas Fúnebres

"LA CONFIANZA"

servicios completos a precios sin competencia.

62 - SAN ANTONIO - 62
(ENTRE MONEDA Y ALAMEDA)
Teléfono Inglés 689

¿PADECE USTED DE INSOMNIOS?

Acorte sus noches entreteniéndose con los juegos que publica "La Nación" los días Domingos. Mándenos sesenta centavos e indíquenos cuál de ellos desea adquirir.

Instituto Agronómico de Chile

QUINTA NORMAL DE AGRICULTURA

CASILLA 1004 — SANTIAGO
LA MATRICULA EN ESTE ESTABLECIMIENTO ESTA ABIERTA DESDE EL 1.o DE MARZO

En este Instituto funcionan los siguientes Cursos:

a) Curso de Ingenieros Agrónomos con 4 años de estudios. Para incorporarse a él se necesita el Bachillerato.

b) Curso de Agricultores, con dos años de estudios. Para ingresar a él se necesitan estudios equivalentes a 4.o año de Humanidades.

c) Cursos Rápidos de un año para caballeros, señoras y señoritas. Estos cursos versan sobre:
ARBORICULTURA FRUTAL; CULTIVOS; LECHERIA; API, AVI Y SERICULTURA

Cada uno de estos últimos cursos tiene una hora de clase teórica y media hora de práctica.

El Instituto Agronómico tiene como campo de aplicación para las prácticas de los alumnos, las diferentes secciones de la Quinta Normal, tales como:
LA LECHERIA, SECCIONES DE ARBORICULTURA, CULTIVOS, BODEGA Y VIÑA, GALLINEROS, FRIGORIFICO, FABRICA DE CONSERVAS, EMBALAJES, ETC.

EL REGIMEN DEL ESTABLECIMIENTO ES EL EXTERNADO

Mayores datos pueden solicitarse a la Dirección del Instituto. Casilla 1004, Santiago.

LA DIRECCION.

M—22

COMPRO

brillantes, perlas, oro, platino y toda joya de valor. Pago al contado.

DELICIAS 857

M—21

DIRECCION GENERAL DE CORREOS Y TELEGRAFOS

Se llama la atención hacia el aviso publicado en El Diario Oficial, pidiendo propuestas públicas para la provisión de 5,000 sacos de lona, propuesta que se abrirá el 31 del presente a las 3 P. M., en la oficina del Director.

Santiago, 14 de Marzo de 1924.

EL DIRECTOR
M—17

LUTOS

Encontrará usted el mejor surtido en plaza, en el

MANTO ELEGANTE

PASAJE MATTE 28

Especialidad en Tocas y Sombreros de Crepé y Georgette.

La casa no tiene sucursal.

Compañía Chilena de Electricidad, Limitada

CIERRE DE LOS REGISTROS DE ACCIONES

Para los efectos de la celebración de la Junta Extraordinaria de Accionistas, que deberá celebrarse el 26 de Marzo próximo, y del pago del dividendo N.o 4 sobre las acciones preferidas, se cierran los Registros de Accionistas desde esta fecha hasta el 26 de Marzo.

Santiago, 10 de Marzo de 1924.

EL DIRECTORIO.
M—26

ALTOS

DE LUJO
SE ARRIENDAN
Llaves y tratar en los bajos.
DELICIAS 2015

PADRES DE FAMILIA

Cuando sus niños lloren, deles una entretención; obséquieles un juego de los publicados en "La Nación". Precio sesenta centavos.

FERROCARRILES DEL ESTADO

(11) SERVICIO DE TRENES A COQUIMBO, SERENA Y PUEBLO HUNDIDO

Desde el 16 del actual y hasta nuevo aviso el servicio de combinaciones a Serena y Pueblo Hundido, desde Mapocho con trasbordo en Calera, quedará en la siguiente forma:

Tren 4-1.—Directo Mapocho a Antofagasta e Iquique. Sale de Mapocho los Sábados, a las 19.45. Llega Pueblo Hundido los Lunes a las 16.50.

Tren 4-5.—Directo Mapocho a Serena. Sale Mapocho los Lunes a las 1..45. Llega a Serena los Martes a las 16.58.

Tren 4-3-7.—Omnibus de Mapocho a Copiapó. Sale Mapocho los Miércoles a las 19.45 para llegar a Serena los Jueves a las 17.55. Sale de Serena los Viernes a las 7.35 y llega Copiapó a las 23.10 del mismo día.

Los trenes 4-1 y 4-5 llevan coche dormitorio en todo su recorrido y el tren 4-3 sólo hasta Serena.

Más datos dará la Oficina de Informaciones de la Empresa, Huérfanos 1153, donde se hará la reserva de camas y departamentos para estos trenes.

EL DIRECTOR GENERAL.

TREN DE EXCURSION A CARTAGENA

El Domingo 16 del actual, correrá solamente el N.o 61, que sale de Alameda a las 7.10 y llega a Cartagena a las 9.30, y que regresa de Cartagena con N.o 60, a las 17.57, para llegar a Alameda a las 20.55.

Marzo 14 de 1924.

EL ADMINISTRADOR DE LA II ZONA.

Se solicitan propuestas públicas para el 24 de Junio próximo, por cambios y cruzamientos.

Bases y demás antecedentes en la Secretaría del Departamento de Materiales y Almacenes, en la Estación de Alameda.

Santiago, 29 de Febrero de 1924.

Se solicitan propuestas públicas por relojes registradores de tiempo.

Bases y detalles en la Secretaría del Departamento de Materiales y Almacenes en la Estación Alameda.

Santiago, 9 de Febrero de 1924.

Compañía Chilena de Electricidad, Limitada

JUNTA EXTRAORDINARIA DE ACCIONISTAS

De acuerdo con lo dispuesto en los artículos 30 y final de los Estatutos Sociales, se cita a los señores Accionistas a una Junta General Extraordinaria, que se celebrará el Miércoles 26 de Marzo, a las 5 P. M., en las oficinas de la Compañía, Santo Domingo número 789.

La Junta tiene por objeto tratar de la emisión del saldo de bonos (debentures) que falta por emitir, en conformidad al artículo final de los Estatutos.

Santiago, 10 de Marzo de 1924.

EL DIRECTORIO.
M—26

Compañía Chilena de Electricidad, Limitada

DIVIDENDO SOBRE ACCIONES PREFERIDAS

Desde el 27 de Marzo se pagará en las Oficinas del Banco de Chile de Santiago y Valparaíso, un dividendo provisional, al cual corresponde al N.o 4 sobre las acciones preferidas, a la tasa del 5 o|o anual, y por el período de un semestre, reteniéndose el impuesto correspondiente.

Santiago, 10 de Marzo de 1924.

EL DIRECTORIO.
M—26

SOCIEDAD FABRICA NACIONAL DE ENVASES Y ENLOZADOS

En conformidad a lo acordado por el Directorio, se repartirá a los señores accionistas un dividendo de cincuenta centavos ($ 0.50) por acción, correspondiente al segundo semestre de 1923, el que se pagará por el Banco de Chile y Alemania en Valparaíso y Santiago, desde el 17 de Marzo próximo.

El Registro de Accionistas permanecerá cerrado desde el 11 al 16 del presente, ambas fechas inclusive.

Valparaíso, 8 de Marzo de 1924.

EL GERENTE.

VETERINARIA

En el Consultorio Clínico del veterinario de "La Nación", Dr. L. Schmitd Herman, se atienden consultas y llamados a domicilio para la atención médica de animales enfermos.

Horas: 9 a 12 M. y 3 a 7 P. M.

SAN ANTONIO N.o 457

TEL. 3649

ANGORA

EL MEJOR SOMBRERO

MANUFACTURA AMERICANA

PATENTES DE INVENCION

Al Ministerio de Industria y Obras Públicas se han presentado los siguientes inventores, pidiendo se les conceda patente de privilegio por los inventos que se indican:

La Sociedad "Fábrica de [illegible] Phillips", de Holanda, por "Perfeccionamientos en los tubos de Rayos X de cátodo incandescente".

M

—La Sociedad Anónima "[illegible] Real de Velas Esteáricas [illegible]" de Holanda, para "Un nuevo procedimiento y maquinaria para hacer velas".

M

—El señor William [illegible] ner, de Chicago, para "Un [illegible] mo amortiguador de choques aplicable al material ferroviario".

M

Se da este aviso en cumplimiento de las disposiciones reglamentarias correspondientes y a fin de las oposiciones que pudieran presentarse.

El Jefe de la Oficina de Patentes de Invención.

CANOSOS

—Y—

CALVOS

Acudid a casa del doctor

RAFAEL BENGURIA B.

Moneda 873.— Teléfono [illegible] Casilla 2496.— Santiago.

DEL CONCURSO DE BELLEZA FEMENINA ORGANIZADO POR "ZIG-ZAG" Y "LA NACION"

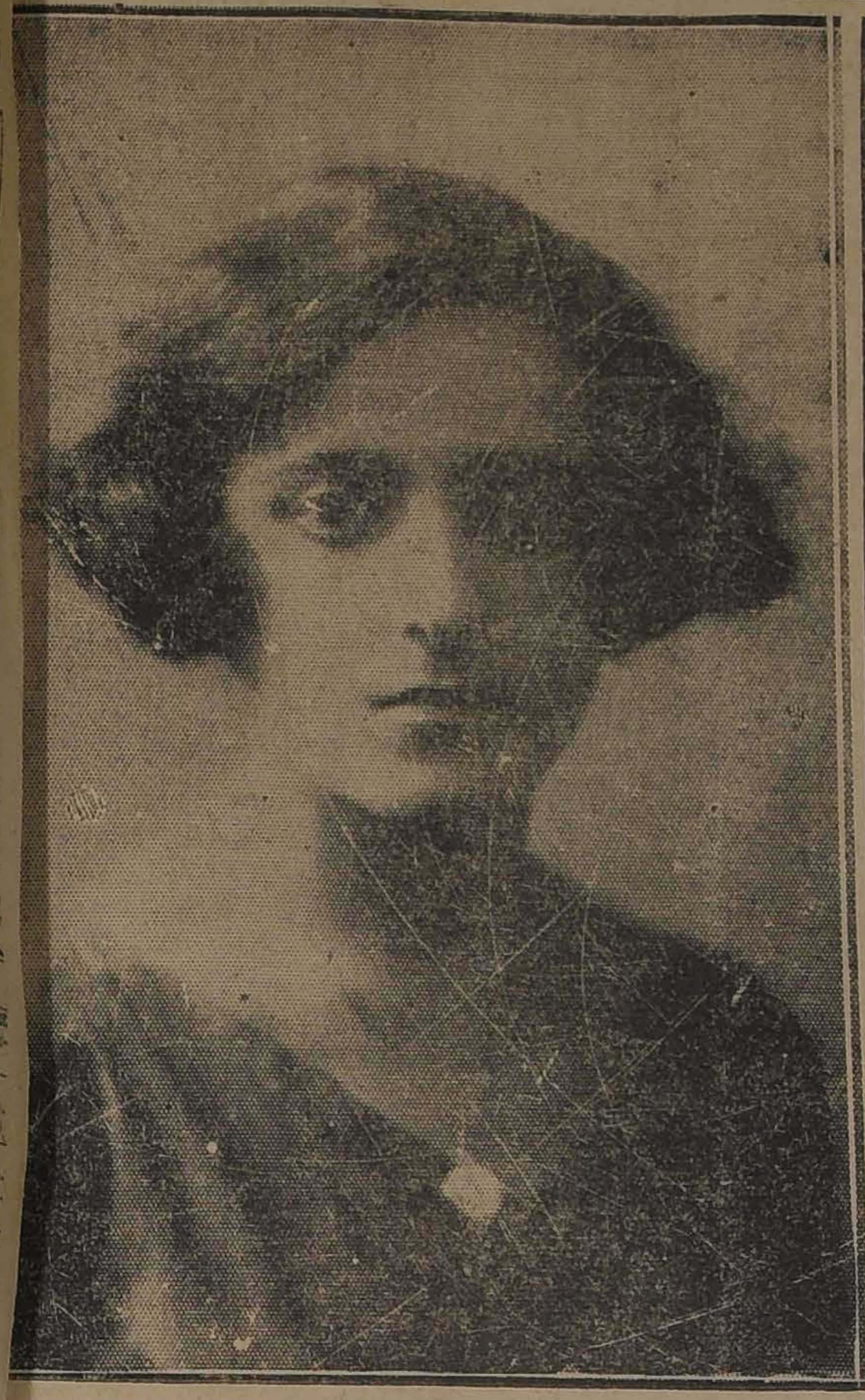

SEÑORITA OLGA ROJAS HUMERES
(Foto. Cood.—Coquimbo)

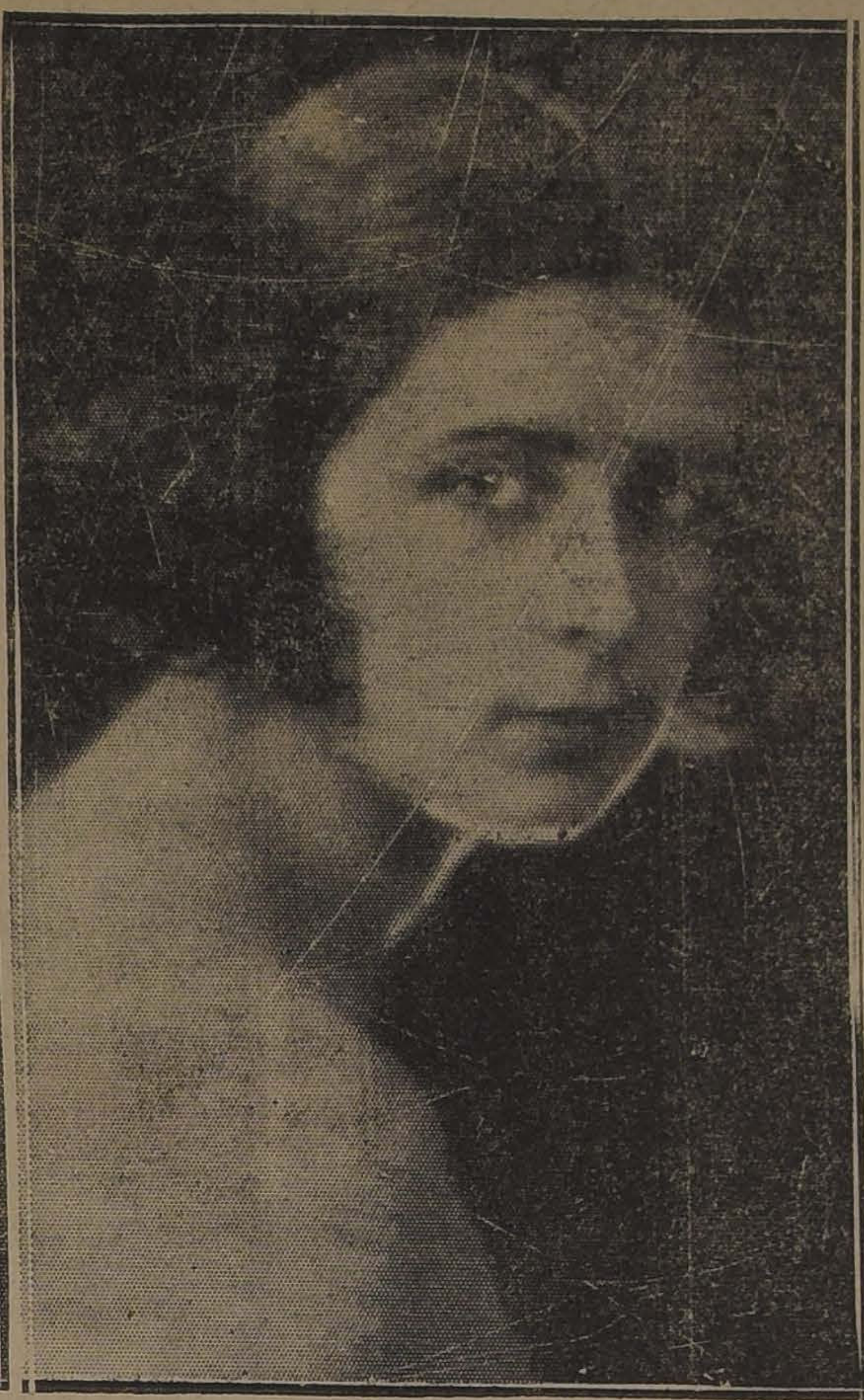

SEÑORITA MARINA SILVA CORTES
(Foto. Charlín.—Santiago)

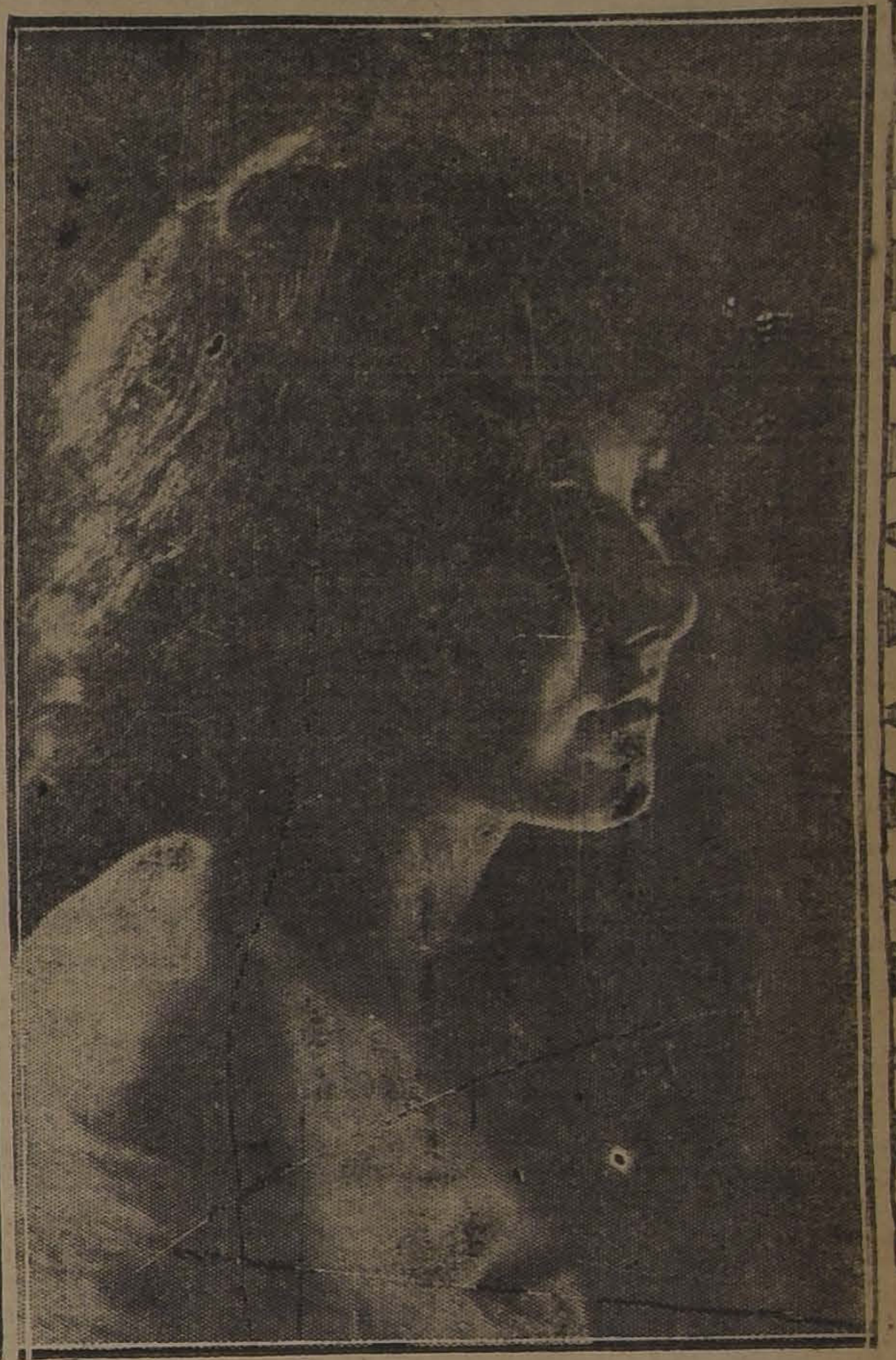

SEÑORITA RAQUEL LIRA S.
(Foto. Charlín.—Santiago)

de las que estuvo abastecido el ejército con las limitaciones consiguientes, sino también en la necesidad de aprovechar con el mismo fin la fauna comestible del Mar del Norte y del Mar Báltico, estimulando a la vez su rendimiento para llenar con él las alarmantes y crecientes fallas que se iban notando en el abastecimiento de la población civil.

El Gobierno tuvo que convencerse de que la docilidad del pueblo alemán podía tener sus razonables límites para soportar sus privaciones, a pesar de las maravillosas disposiciones de que sigue dando ejemplo en el aprendizaje de la abstinencia. Porque está demostrado que el pueblo alemán aprendió a no comer durante la guerra nutriendo su espíritu con la esperanza del triunfo final que había de resarcirlo, hasta que esas esperanzas se desvanecieron trágicamente...

Entretanto, comerciantes e industriales rivalizaban en sus esfuerzos por encontrar algo que les permitiera aumentar y hacer perdurar la producción comestible de sus mares, de esas reservas alimenticias de las que nada puede aventurarse para apreciar su cuantía; de esas despensas inconmensurables, hasta ahora clausuradas para tantos países que, como el nuestro, no han tenido una mano experta que acierte con el complejo mecanismo de su misteriosa cerradura.

Al mismo tiempo, los más hábiles investigadores, como los que asesoran en Alemania todas las industrias orientando sus progresos, concentraban en sus laboratorios los fuegos de su sabiduría para determinar, cuando menos todas las causas (y poder así alejar y suprimir sus respectivas consecuencias) que desmejoraban la calidad del pescado refrigerado. Sabios de reputación, entre los cuales se han hecho notar un físico, Plank, de Gangis, un biólogo, Ehrenbaum y un médico Reuter, ambos de Hamburgo, pudieron muy pronto determinar por el análisis microscópico las alteraciones que se producían en las carnes congeladas hasta desvirtuar una de esas prácticas industriales, generalmente admitidas como fundamentales al desarrollo de las industrias y que se convierten a la postre en el mayor obstáculo a su desenvolvimiento.

Era, hasta entonces, algo así como un axioma industrial, que el proceso de la congelación, indis-

lento, mientras de las demás que quedan inalterables, algunas afluyen a la superficie del pescado en forma de gelatina.

Por el mismo examen microscópico se ha podido seguir, grado por grado, todo el proceso de las alteraciones de la carne sometida a los efectos de una congelación lenta, viéndose entonces que el agua, a medida que va congelándose, forma pequeñas columnas de hielo a lo largo de las fibras, columnas longitudinales que presionan las paredes de la fibra y concluyen por unirse para formar una sola, mucho más gruesa, por cierto, pero sucede que, como el agua aumenta de volumen al congelarse, las fibras se deforman y estas columnas de hielo concluyen por romper la membrana que las envuelven derramándose, por las roturas los jugos celulares. En seguida estos jugos van a llenar los espacios que se interponen entre una fibra y otra, dispersando los restos de otras fibras anteriormente rotas por el mismo proceso, de modo que quedan comprimidos hasta el momento en que el pescado es descongelado o sea hasta cuando pueden escurrirse por alguna herida.

Por el contrario, aumentando la velocidad de la congelación se ha podido ver que se reducen estos efectos y en una forma progresiva que permite establecer, para el futuro este principio, fundado en la experimentación: "Mientras más rápidamente se congela la carne, tanto más pequeñas son las alteraciones que sufre en su estructura y tanto menores son también sus alteraciones químicas y fisiológicas". Examinada la carne, rápidamente congelada, a través de un corte microscópico, puede verse que el agua cristalizada en varias columnitas paralelas, no ha tenido tiempo de reunirse, y en consecuencia la presión del hielo ha tenido que fraccionarse sin dejarse sentir en una sola parte, aquella por la cual se rompe la membrana de la fibra, originando el desborde de los jugos celulares que se llevan su sabor. La fibra se conserva así completa, con sus membranas intactas de contornos nítidamente poligonales y con todos sus coloides.

Desgraciadamente, no se ha podido llegar en la práctica industrial a una velocidad en la conge-

ticables los antiguos.

A pesar de todo, no puede decirse que el problema se encuentre satisfactoriamente resuelto. Existe tan sólo una ruta hasta hace poco desconocida para su solución, un rumbo que permitirá, sin duda alguna, llegar hasta ella, ya que lo que se ha conseguido hasta aquí es únicamente la reducción de los defectos o sea de las imperfecciones anotadas. Por dichos métodos, los modernos, el pescado congelado pierde menos su sabor y ofrece mejor aspecto, particularmente cuando se completa el efecto de la congelación rápida cubriéndolo con alguna materia que como la cera carnamba le permite conservar su forma y su colorido natural.

Antiguos métodos de conservación del pescado fresco, completamente desconocidos en Europa,

lizando tan

nes dinámicas de la existencia y desapareciendo el aletargamiento cuando con él desaparece el frío que los origina.

Resultará interesante ver con el tiempo el espectáculo de un pescador desprendiendo de sus redes aquí un róbalo y allá una corbina para arrojarlos por el portalón de un barco en una bodega en donde se adormezcan instantáneamente por los efectos asombrosos de un frío estupendo hasta el momento en que la criada que los haya comprado inertes en el mercado, sienta dentro del canasto las primeras sacudidas de la resurrección y se diga a menudo, de regreso en casa: "[illegible] ré que matar [illegible] nuevo estos bichos antes de cocinarlos".

L. C.

Casa Lori
Huerfanos 881
Santiago

OTOÑO 1924
HOY SABADO, A LAS
6 P. M.
Y MAÑANA DOMINGO
EXHIBICION DE
TRAJES
SOMBREROS
y FANTASIAS
LUNES 17
NAUGURACION DEL
SALON DE MODAS
EN EL 2.° PISO

Catecismo, Nitro-Ozona

Enseña cuán sencillo es recuperar la salud y conservarla; salvarle en ataques fulminantes, apoplegía, asfixia, síncope, envenenamiento, etc.; adquirir inmunidad absoluta contra los contagios e infecciones de todo género y cuán fácil es burlar toda epidemia en su mayor apogeo, sin necesidad de imponerse privaciones; todos los flagelos habidos y por haber y el enjambre de microbios parásitos, que tanto alboroto levantan y que sin embargo, todos en conjunto son tan inferiores a una sola idea del hombre.

PIDASE A

LUIS LOWE

CLARAS N.o 149 — CASILLA 833 — SANTIAGO

BALSAMO INDIANO
MÉXICO
CURACIÓN RADICAL
HEMORROIDES
AJENTE EXCLUSIVO
DAUBE & Cía
PIDALO EN TODAS LAS BUENAS BOTICAS

LECTRICIDAD
EMPLEE USTED ENERGIA ELECTRICA
nsulte nuestras
UEVAS TARIFAS
LEFACCION, COCINAS, EMPALMES, AVISOS LUMINO-
STALACIONES AGRICOLAS.
o avísenos si desea que nuestro empleado vaya a su casa
añía Chilena de Electricidad Ltda.
nto Domingo N.o 789 esquina de San Antonio
Nlo.

TERMAS
de CHILLAN
ABIERTAS HASTA EL
31 DE MARZO

Ningún enfermo debe dejar de ir a estas TERMAS, que curan toda las enfermedades.

Pueden dirigirse a ellas aún sin necesidad de aviso.

Apresure su viaje, sea Ud. enfermo que desea sanar o turista que desea pasar días deliciosos.

CASILLA 16
CHILLAN

Trilladoras RANSOMES
ESPECIALES PARA TREBOL

RANSOMES
INVINCIBLE

Ofrecen para entrega inmediata:
GRACE y Cía. (CHILE), S. A.
HUERFANOS 1087

DE NUESTROS CORRES

EL DESARROLLO DE UNA SEMI - DICTADURA por JOSE ALEMANY Y BORRAS

Las relaciones políticas de Cataluña con el Gobierno de Primo de Rivera.— El Directorio Militar rige sin contrapeso los destinos de España.—Se ha sustituído a todos los políticos sin selección previa.— Todo se ha hecho automáticamente, sin plan, ni orden, ni ciencia, ni nada.—La falta de comprensión de los problemas de Estado pueden llevar a España a la ruina.

BARCELONA, Febrero de 1924.

El pueblo catalán, que por instinto de conservación sigue con verdadero interés el desarrollo político de las más importantes nacionalidades mundiales, ha fijado especialmente su atención en el cambio operado en la política inglesa, con la formación del Gobierno laborista presidido por Ramsay Macdonald, y ha puesto en el desarrollo de aquella política un algo de confianza, por la fuerza del contraste que ha de producir, forzosamente, frente a las políticas de Italia y de España, particularmente.

El contraste de una y otra va a ser tan pronunciado, debe chocar con tanta violencia ante la ideología internacional europea, por no atrevernos a decir mundial, que no dudamos, los catalanes, que de su enfrentamiento han de derivarse actuaciones en la Península, que afectarán forzosamente a Cataluña, por ser esta parte levantina de Iberia, una de las que más contraste ofrece, social y psicológicamente consideradas, con la mayor parte de las tierras que constituyen el Estado español.

Las características étnicas que separan a los pobladores de la Península, extremo occidental de Europa, son visibles y patentes al que se inicie en el estudio de las mismas, y nunca como en la actualidad se habían puesto tanto de relieve como desde que el llamado Directorio ha tomado la dirección política del Estado de que viene formando parte Cataluña, muy a pesar de una buena parte de sus naturales.

Al escribir estos renglones, procuramos conservar la mayor ecuanimidad posible para poder tratar este asunto con la serenidad que reclama, habida cuenta de nuestra nacionalidad, o, acaso, mejor dicho, de nuestro origen catalán, y de lo anormal de la situación presente, en cuanto se refiere a las relaciones políticas de Cataluña con el Gobierno de Primo de Rivera.

La tirantez de relaciones entre dicho general y lo que actualmente representa y los que han asumido la representación efectiva, aunque no oficial, del pueblo catalán, últimamente, llegó al punto más agudo durante los días de [illegible] en Barcelona [illegible]

rio, donde un tiempo no se ponía el sol, a lo que de él resta en la actualidad.

Para que los lectores de "La Nación" tengan una idea exacta de la ceguera que caracteriza a los hombres que representan al Directorio, de lo inconcebible de su actuación, de lo desencaminado que andan, su presidente inclusive, o sea, el general Primo de Rivera, único Ministro del Rey en la actualidad (y en este estado ya van transcurridos más de cuatro meses), vamos a reproducir aquí unas palabras dirigidas al Capitán General de Cataluña, durante una de las mentadas reuniones, por uno de los hombres políticos de Cataluña, que estos últimos tiempos ha estado frente a frente de los partidos netamente catalanes, combatiendo a éstos últimos en mítines, y en las Cortes, y en cuantas ocasiones se le presentaban; un hombre, en fin, significado como españolista.

Dijo este hombre al Capitán General:

"—Señor, recuerde V. E. que de ha muchos años, los Gobiernos de España caen con motivo de la cuestión catalana, y que la caída del Directorio por el mismo motivo, por no dar la solución que reclama el problema de libertad de esta tierra, no sería la caída de otro Gobierno, sino la caída de España".

El hombre que pronunció estas palabras el 7 de Diciembre último, fué don Alfonso Sala de Garrasa.

De manera que hasta los que siguen al mentado general Primo de Rivera y que con más decisión secundan sus proyectos, cuando se dice a concretar su opinión en momentos difíciles, en horas en que se juega la última carta, como suele decirse, no tienen reparo en presentarla escueta y sincera, para evitar nuevas equivocaciones centralistas que pudieran muy bien producir el desplome general de este país.

La burda trama de coacciones preparatoria del viaje presidencial que nos ocupa, con los imprescindibles encarcelamientos de concejales de ayuntamientos catalanes y de representantes de asociaciones, por haberse adherido hace más de dos años a una exposición de criterio nacionalista, cayó por su base en el ridículo.

Cuando se produce un movimiento renovador como el que re- [illegible]

cosa que la concreción en un solo organismo, de la mayor parte de las facultades que pertenecían a las cuatro provincias en que antiguamente fué dividida Cataluña. Este hecho es de suma trascendencia para el porvenir de nuestra tierra, pues en ella se iban generando, al calor del patriotismo catalán, los organismos básicos de la libertad de Cataluña. Los tres volúmenes en que se detalla y comenta la actuación de la Mancomunidad de Cataluña durante los años 1914-1923, editados por la misma bajo el título de L'Obra realitzada, es un monumento elevado a la memoria de los ilustres patricios que la iniciaron y la han venido desenvolviendo paciente y angustiosamente, y una prueba patente de la cultura y el prurito de adelanto que anima y enardece al pueblo catalán.

¿Cómo no ver con ánimo contristado la sustitución de aquellos hombres por otros que no sienten ni comprenden la fuerza de ideal patriótico que dió vida a tal organismo? ¿Cómo no contemplar con recelo estas sustituciones automáticas, sin plan, ni orden, ni ciencia, ni nada que las justifique o que sea garantía de una actuación más acertada, más patriótica o más cultural y científica?

Y cuando la opinión se fija en determinados detalles como el de que hayan de ser los hombres sustitutivos de los diputados elegidos por el pueblo, nuevos, por lo tanto, en el cargo que hoy ocupan y que les ha dado la voluntad personal de su gobernador, los que deben indicar al Directorio central de la política española, las reformas de que es susceptible el régimen provincial que ha regulado hasta el presente aquellos organismos, como preceptúa el Decreto de disolución de las Diputaciones, de 12 de Enero último; entonces hay que ponerse a temblar, pues se pierde la noción de la realidad en que se vive actualmente en España y no hay manera de imaginar hasta dónde puede llevarnos una tan grande incomprensión no sólo de los problemas del Estado, sino hasta del modo de ser, de la idiosincrasia del pueblo español.

La sustitución de los diputados provinciales por los que han nombrado los respectivos gobernadores, se ha verificado en toda España, sin [illegible]

rá que el cronista dé tanta importancia a un cambio de personal en las diputaciones catalanas como el que se ha hecho por el Directorio. Es como si se expulsara de la dirección de un edificio en construcción, a los arquitectos y a los artistas y se pusiera la dirección del mismo en manos de abogados y médicos, pongamos por caso. No sirve todo el mundo para crear instituciones, porque no sólo se necesitan conocimientos y aptitudes especiales y efectivas, sino vocación, entusiasmo, fe. Y estas cosas no se improvisan, ni se crean por decreto, ni nacen al conjuro de un ordeno y mando.

Para comprobar que procuramos quitar toda clase de apasionamiento a nuestras palabras, vamos a reproducir aquí, no precisamente palabras de los órganos catalanes cohibidos hasta el máximum por la censura, sino de periódicos como "El Progreso", republicano y españolista como el que más, palabras escritas a raíz del trascrito acuerdo de los diputados provinciales antes de su destitución:

"La genuina representación de todos los partidos políticos catalanes ha suscrito una proposición afirmando su fe inquebrantable en la soberanía del pueblo. No hemos de encomiar la importancia del acto realizado por los diputados provinciales que deben su alta investidura a la voluntad popular. Su solo enunciado revela que la opinión pública no está tan dormida como algunos ilusos creen y que no se muestra tan indiferente como otros quisieran, ante los acontecimientos políticos que vienen desarrollándose".

Constituída de nuevo la Mancomunidad Catalana el día 30 del pasado, por los diputados nombrados por los gobernadores militares de las cuatro provincias catalanas, ha elegido presidente al ya mentado político don Alfonso Sala. Su nombramiento para tan alto y representativo cargo constituye una esperanza para cuantos aman intensamente, con todo el ardor de su corazón a Cataluña y a las instituciones de cultura, de enseñanza, de progreso, en una palabra, creadas por la Mancomunidad desde su fundación, pues hasta sus enemigos políticos no se atreven a negar el amor a su tierra, manifestado y hecho patente por el señor Sala en múltiples ocasiones, y los más enterados saben bien la parte efectiva que ha tomado siempre en cuantos proyectos han afectado a Cataluña, entre los cuales figura el de la Mancomunidad, por cuyo motivo sabe bien de lo que se trata y por ello está en condiciones de regir a sus compañeros mancomunales con eficiencia y acción superiores a muchos otros diputados.

Es mucho de temer, no obstante, que la fuerza arrolladora del número y el peso muerto de la incomprensión y de los prejuicios inveterados den al traste con la buena voluntad y los patrióticos anhelos de unos pocos; pues no es unánime la apreciación de sapiencia atribuída a los nuevos diputados, ni la ecuanimidad y el

MI CONSERJE Y LA TELEGRAFIA SIN HILOS por ERNESTO

Una audición de música de portería.— El último grito de París.— La T. S. F.— La progreso y la maravilla.— Luis XIV y las telefonistas.— A todo se acostumbra

PARIS, 10 de Febrero de 1924

La conserje de mi casa fué fabricada por Dios de tres tortas superpuestas: arriba, la cabeza donde hay una sonrisa como una tajada de sandía; abajo es un vientre que debe llegar hasta los talones ¡tan intensa y continuada se nota la región que se extiende desde un cordón café que hay en la mitad de su volumen hasta la base! En el medio, la torta central hecha de senos, por delante, por detrás y por los lados, en generoso rebalsamiento...

Ayer, cuando regresaba a casa, mi conserje "recibía". No sé si he declarado en alguna otra prosa que esta encantadora criatura es una apasionada de la T. S. F., en la misma guisa que algunas de sus colegas lo son de la literatura tropical o de los gatos de Angora.

¿Debo explicar lo que es la T. S. F.? Puen bien: "Télégraphie sans fils". Ni más ni menos; porque ha de saberse que en esta capital del mundo la gente anda y habla y ama muy apurada: de ahí el apócope forzoso, la abreviación obligatoria. La Nouvelle Revue Française se llama la "N. R. F." la Société des Gens de Théatre es [illegible]

noche lo tira por la ventana. Tal como un niño hace con la pelota y con el trompo. Tal como el hombre hace con la mujer y... viceversa. París es el amante versátil. Vive, odia y adora a la ventura de su humor. Y su humor es caprichoso caballero...

Esa tarde mi conserje había invitado a un grupo de sus relaciones y amigos a una audición de música de portería. Algo así como la música de cámara, ya de prestigiosa antigüedad. Cuando ella me hizo sentar en un piso de palo al lado de una sartén,—la portería llena de funciones de dormitorio, salón, comedor y cocina, — una veintena de personas se disimulaban en el humo. Sobre la cama y sobre la máquina Singer se divisaban dos racimos; un contertulio se equilibraba en una olla boca abajo, mi vecina de cuarto se había confortabilizado sobre una silla.

Mi conserje hablaba con autoridad de "lámperas de galena", de largura de hondas, y toda su docta alocución fué durante media hora esmaltada de términos técnicos que, debo confesar, me sumían en ayuna perplejidad. [illegible]

los Branly y los Belin, han cometido la inocencia de revelar sus trucos: por eso sus pequeñas jugarretas a través del tiempo y del espacio, no la disuelven de asombro; porque ella cree conocerlas!

Es la característica de la ciencia: robo de toda ilusión, su escamoteo inicuo de la maravilla. El progreso nos está estafando cada día un nuevo ensueño. ¿Y es siquiera cierto que cuando nos ha revelado un misterio nos ha dado un nuevo plano para construir nuevos maravillamientos?... Vamos a caballo en el progreso. Es un hecho. Cuando damos vuelta al conmutador de la luz, nos parece lo único lógico que la lámpara se encienda y lo que nos parece anormal no es que un avión raye el cielo con piruetas cabalísticas, sino que se reviente contra el suelo sin poner siquiera un radiograma.

Hay gentes que dicen: "¡Si nuestros antepasados volvieran a la superficie de la tierra, qué cara pondrían!" Nuestros antepasados que se afeitaban con un pedazo de sílex, que alumbraban su fuego frotando dos canillas en desuso,

Moneda 1168. Teléfono 137

RAFAEL TORREBLANCA
Oficina técnica: Galería Alessandri 20. Casilla 952. Teléfono 1349.

Médico residente Hospital Niños. Trasladóse Compañía 1889. Teléfono 254. De 1.30 a 3.30.

Dr. [illegible]
Medicina interna, especialmente

1770. Teléfono 2120.

Dr. OSCAR MELENDEZ
Medicina interna. Sífilis. Merced

Dr. SANTANDER
Estudios Europa. Corazón, riñón. Sífilis. Rayos X. Laboratorio: Alameda 2131. De 3 a 5.

Especialmente puentes, placas, coronas, extracciones, Huérfanos 782.

Dr. GALLARDO GONZALEZ

[illegible]	$ 4.20
CRAVEN. — Une année de Meditations	$ 3.00
GOYAU.—Le Cardinal Mercier	$ 1.80
JOERGERSEN. — Pelerinages Franciscains	$ 4.80
JOEGERSEN.— Saint François l'Assise	$ 4.80
DROIT ECONOMIE POLITIQUE	
MAY.—Droit Romain	$ 12.00
WESTLAKE. — Traité de droit international privé	$ 30.00
PLANIOL. — Droit Civil, 3 vol.	$ 45.00
COLIN ET CAPITANT. — Droit Civil Francais, 3 vol.	$ 54.00
MEDECINE, HYGIENE, VETERINAIRE	
SURBELD.—La Vie de Jeune Garzon	$ 3.00
" La Vie de Jeune fille	$ 3.00
" La Vie de Jeune Homme	$ 3.00
" La vie a Deux (Hygiene du mariage)	$ 3.00
" L'amuor saint	$ 3.00
" L'amour malade	$ 3.00
" Le vice solitaire	$ 3.00
" Le vice conjugal	$ 3.00
MARTINET. — Diagnostic Clinique	$ 42.00
MARTINET.—Therapeutique clinique	$ 36.00
TESTUT.—Anatomie Humaine, 4 vol.	$ 156.00
RENTREE DES CLASSES	
CLASSIQUES Garnier	$ 3.00
CLASSIQUES Nelson Edition Lutetia	$ 2.70
LES CLASSIQUES pour tous	$ 0.50
BOCK.—Litterature francaise	$ 3.80
SEGOND.— Histoire Romaine	$ 3.40
SEGOND.—Histoire Generale	$ 6.80
SEGOND.—Histoire de France, notions d'histoire generale	$ 6.80
SEGOND.—Grece ancienne	$ 3.80
FOURNIER. — Pour Notre France	$ 2.30
BREMANT. — Les sciences physiques et naturelles	$ 2.60
PHILIPPON.— Les lectures litteraires de l'ecole	$ 3.80
DUTILLEUL.— Les sciences physiques et naturelles	$ 1.40
TARTIERE. — De tout un peu	$ 2.30
CLARETIE.—Lectures françaises	$ 3.40
BOULET.—Zoologie et Botanique	$ 2.70
FAIDEAU.— Histoire Naturelle	$ 5.50
FOURNIER. — Syllabaire Illustré	$ 1.50
BRUNO. — Le tour de la France par deux enfants	$ 2.70
FOURNIER.—Le vocabulaire des petits	$ 1.70
VANNIER.—La Clarté française (L'art de composer, d'écrire, et de corrigeer)	$ 4.70
FATIEN.— Recits d'histoire sainte	$ 1.50
DURANVILLE. — Le bagage litteraire	$ 2.40
GRANDMONTAGNE.— Physique et Chimie	$ 5.00
BREUIL.- Lecons illustrées de Français	$ 4.80
HURANVILLE.— Manuel d'education morale	$ 3.00
BOUILLIEZ.-Nouveau cours de langue Francaise	$ 1.80
SALVA.—Nuevo diccionario francés español y viv.	$ 7.20
LAROUSSE.—Petit Larousse Illustré	$ 12.00
PETIT LARIVE ET FLEURY.—Dictionnaire encyclopedique illustré (Edition Scolaire)	$ 10.80
DICTIONNAIRES Petit Poucet	$ 1.50

Adresser la Demande d'Abonnement a la

Librairie Française

HUERFANOS, EDIFICIO CASA FRANCESA — CASILLA 43-D, SANTIAGO

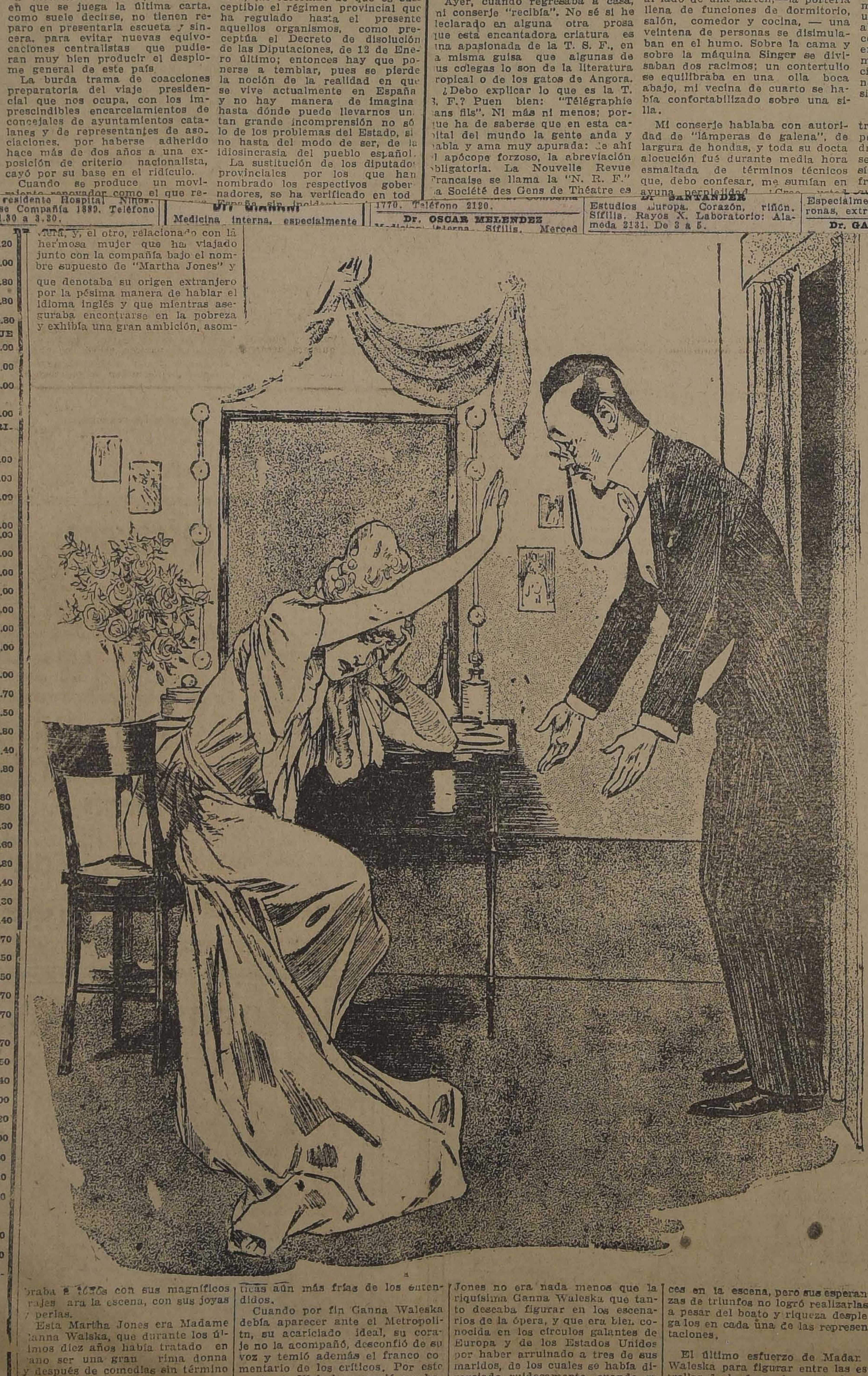

ura, y, el otro, relacionado con la hermosa mujer que ha viajado junto con la compañía bajo el nombre supuesto de "Martha Jones" y que denotaba su origen extranjero por la pésima manera de hablar el idioma inglés y que mientras aseguraba encontrarse en la pobreza y exhibía una gran ambición, asombraba a todos con sus magníficos trajes para la escena, con sus joyas y perlas.

Esta Martha Jones era Madame Ganna Walska, que durante los últimos diez años había tratado en vano ser una gran prima donna y después de comedias sin término y tragedias relacionadas con su derrotada ambición, tanto en los Estados Unidos como en Europa, decidió finalmente organizar una compañía de ópera para aparecer en ella de cuando en cuando en los papeles de su agrado...

[illegible] ticas aún más frías de los entendidos.

Cuando por fin Ganna Waleska debía aparecer ante el Metropolitn, su acariciado ideal, su coraje no la acompañó, desconfió de su voz y temió además el franco comentario de los críticos. Por este motivo la Waleska anunció que había decidido no presentarse más con la compañía de ópera que había organizado, y que por lo tanto cesaban también los subsidios. Inmediatamente se iniciaron los procedimientos inherentes a las [illegible]

Jones no era nada menos que la riquísima Ganna Waleska que tanto deseaba figurar en los escenarios de la ópera, y que era bien conocida en los círculos galantes de Europa y de los Estados Unidos por haber arruinado a tres de sus maridos, de los cuales se había divorciado ruidosamente, cuando se encontraban ya en la miseria y no podían seguir costeando sus fantásticos caprichos y excentricidades.

La Waleska ha gastado pues 160 mil dólares por aparecer cuatro veces en la escena, pero sus esperanzas de triunfos no logró realizarlas, a pesar del boato y riqueza desplegados en cada una de las representaciones.

El último esfuerzo de Madame Waleska para figurar entre las estrellas de la ópera le cuesta la no despreciable suma de 40.000 dólares por cada aparición y ahora el mundo musical espera con no disimulado entusiasmo saber lo que Ganna Waleska hará en lo sucesivo.

PARA COLEG
EN NUESTRO DEPARTAMENTO
TEXTOS DE ES

SILABARIOS
PASO A PASO ...
CLAUDIO MATTE ...
PEDRO BANNEN ...
V. DE CASTRO ...
CASTELLANO:
SOLAR Y TIZZONI. — Idioma Patrio
VI año ...
F. PINOCHET LEBRUN:
LIBRO LECTURA.— 1.a Prep., $ 2.00,
3.a Prep. ...
LIBRO LECTURA. — I año Hds.
$ 3.00; 4.o año Hds. ...
M. GUZMAN MATURANA:
LIBRO LECTURA.— 1.a y 2.a
año ...
LIBRO LECTURA.— 4.o libro para
5.o para 3.o Hds. ...
RETAMAL BALBOA:
LIBRO LECTURA.— 1.o y 3.o
LIBRO LECTURA.— 2.o ...
CIENCIAS BIOLOGICAS
BERNARDINO QUIJADA.— Botánica y
BERNARDINO QUIJADA.— Botánica y
BERNARINO QUIJADA.—Botánica y
BERNARDINO QUIJADA.—Botánica y
BERNARDINO QUIJADA.— Botánica y
BERNARDINO QUIJADA.— Biología
C. SILVA FIGUEROA
BOTANICA Y ZOOLOGIA. —
$ 2.20; 3.er año ...
LOGICA
ABEL REY ...
W. STANLEY JEVONS ...
MATEMATICAS
VICTORIANO CASTRO.—Aritmética
3.er años ...
VICTORIANO CASTRO.—Aritmética
VICTORIANO CASTRO.—Aritmética
VICTORIANO CASTRO.—Calculador
GREVE
TABLAS DE LOGARITMOS ...
BERENDIQUE.—Cosmografía ...
NICANOR MOYANO.—Cosmografía
RICARDO POENISCH.—1.o y 3.er año
RICARDO POENISCH.—Geometría,
año Hds. ...
PROSCHLE Y YAÑEZ.—Aritmética,
toria ...
PROSCHLE Y YAÑEZ.—Aritmética,
PROSCHLE Y YAÑEZ.—Aritmética,
2.50 y ...
FISICA Y QUIMICA
ADRIAN SOTO.—Lecciones de química
ADRIAN SOTO.—Lecciones de química
año ...
BERENDIQUE.—Curso de química,
BERENDIQUE.—Curso de química,
LANGLEBERT.—Física y química
MEYER Y BONN.—Guía de química
HISTORIA Y GEOGRAFIA
LUIS BARROS BORGOÑO.—Historia
LUIS BARROS BORGOÑO.—Historia
LUIS BARROS BORGOÑO.—Historia
LUIS GALDAMES.—Historia de Chile
ALBERTO MALET.—Oriente, Grecia y
día, cada uno ...
ALBERTO MALET.—Los Tiempos
JULIO MONTEBRUNO.—Oriente, Grecia
JULIO MONTEBRUNO.—Roma
JULIO MONTEBRUNO.—De la Antigüedad
cia y Roma ...
LUIZ PEREZ.—Lecciones Historia de Chile
Además, Historias de Valdés Vergara,
G. Toro Herrera
GEOGRAFIA
SERAFINI. — Derecho Romano ...
De almeida Arroyo, I. Gajardo,
Villalobos y Caviedes.
RELIGION
J. FUENZALIDA. — Catecismo
J. FUENZALIDA.— Catecismo
J. FUENZALIDA.— Catecismo
JULIO RAMIREZ.— Historia Sagrada
JULIO RAMIREZ.— Historia Sagrada
SILVA DE LA FUENTE.— Curso de
SCHUSTER.—Historia Sagrada ...
VARIOS
Libretas para apuntes desde, c/u.
Lápices Alpha, de la Fábrica
Papel secante color rosado,
grande, c/u. ...
Cuadernos de 48 hojas, c/u. $ 0.70
siguientes rayados: composición,
fía, matemáticas) ...
Cuadernos para Dibujo (tamaño
Cuadernos para Dibujo (tamaño
Forros para cuadernos, café y
Ofrecemos, además, el más
escolares:
Gomas blancas para lápiz y tinta.—
sones de cuero y de hule.—
—Papel Whatman's.— Tinta
pices de colores, etc., etc.
Escritorios para colegiales, desde
Pizarras de piedra con marco de
Tinta azul, frasco a 0.35, 0.50 y

GATH & CHAVES

EL DESAPARECIDO

por A. HERNANDEZ CATA

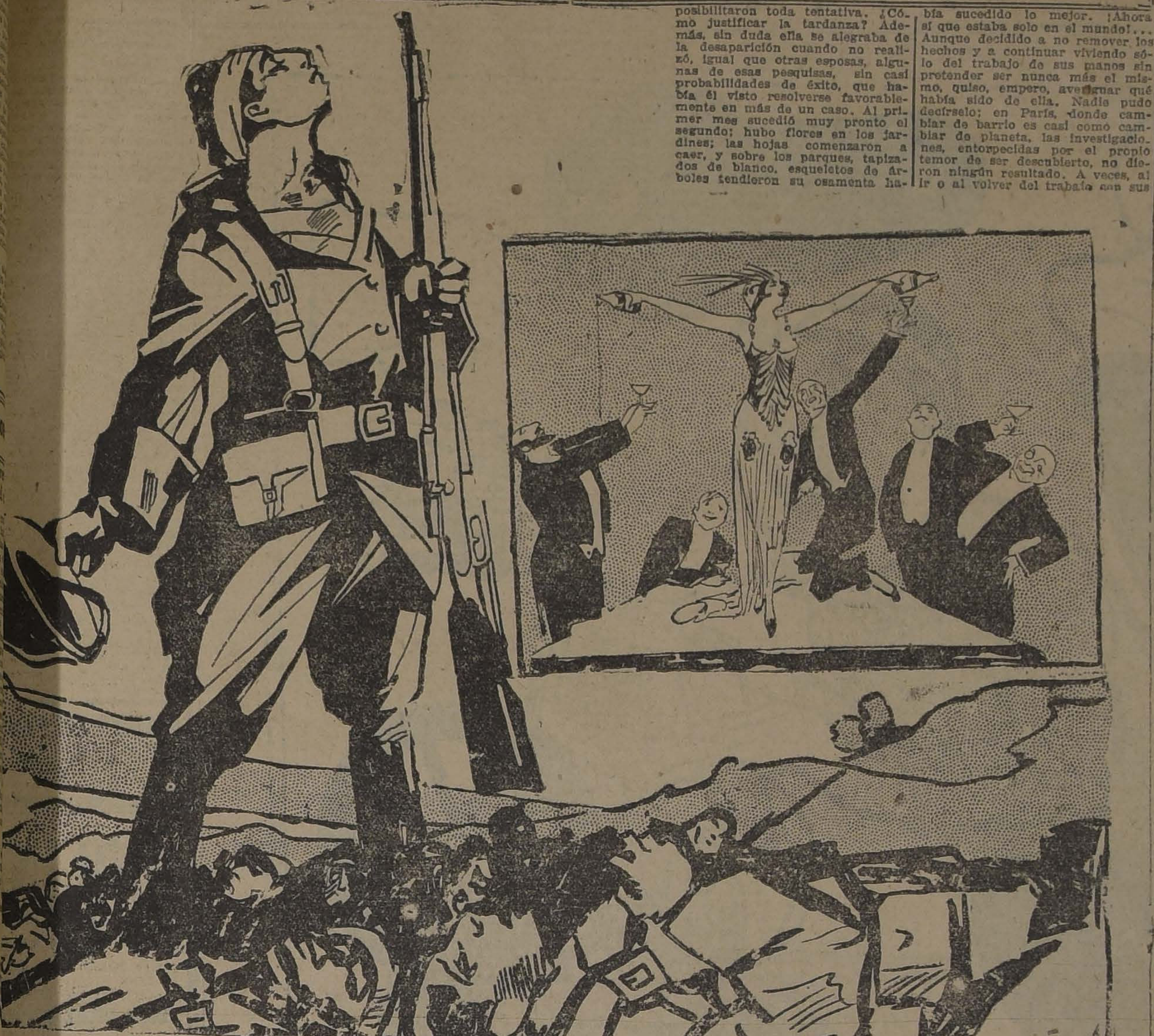

posible dudar que en cier- ntades débiles la ocasión , el delito. Emilio Blan- verse solo, separado de los or una de las peripecias bate, sintió subir a la su- le su alma y dominar las nes de miedo y de cólera idea que ya muchas veces licitado en vano energías vertirse en acción. l yo desapareciera? — se ¿ si en vez de tratar de rme a mi Regimiento hu- a otro país y, aprovechan- esconcierto de la guerra, odas las ligaduras con mi erior?"

es que su vida anterior se repulsivas violencias; al : era una vida fofa, una das de proyectos continua- ospuestos, en la cual se las fuerzas en matar las en llorar de largo en largo nuerte. No tenía hijos que an y acicataran sus es- cuatro años de matrimo- carácter frívolo de su mu- n dado a su casa la mo- de una fonda donde no os viajeros. Se levantaba ía sin interés los periódi- ía, iba al Círculo, recogía osa en alguna de las cien e visitaba, entraban a ce- luego, como ella opinaba eatro no se debe ir a pen- sufrir, "porque bastante o con sus cosas", se me- ir cualquier piececilla pin- Más de una vez, en esas mersiones de las nergías s a ahogarse, sintió en- todo el que lucha con en- , contra el bien o contra pro con fuerza gustando la a recia de la vida; y de- entonces su existencia fá- anemia de hombre seden- rntita suficiente para no re ni rico. Todo su mal de una frase dicha por su l día en que lo reprobaran era vez en la Universidad: afijas tanto, hijo mío... nquina de los profesores... les en cinco saldrás en sie- así como así, no va a ser- inca ir carrera". Aquellos seguidos lánguidamente, ición, torcieron su espíritu. , cuando sobrevino la gue- o arrancaron de la noria de su vida, sintió contento... La guerra es como una hoguera que arde de prisa; al fin iba a vivir, ¡a vivir!

Durante las primeras escaramuzas su extrañeza y su curiosidad adquirieron la apariencia de un valor sereno; lo mencionaron en la orden del día y su mujer paseó entre todas las amistades el periódico donde, con patriótica tendencia a la hipérbole, se narraba la hazaña. Luego, ya en contacto con el vasto dolor de la guerra, cada carta que recibía de la ciudad producía a su espíritu náuseas, e iba desligando de convencionalismos la intención que, al cabo, manifestóse aquella mañana, al sentirse herido en la frente por un casco de obús y ver que los suyos, impelidos por el fuego enemigo, se iban alejando, alejando, mientras él quedaba solo, bajo el abrigo de unos arbustos. La hemorragia le produjo un desmayo, y cuando despertó ya no se oía el crepitar de la fusilería; sólo de tiempo en tiempo llegaba alguna detonación, tan distante, que parecía más bien un apesadilla de los oídos. El sol tibio confortaba al paisaje y centelleaba en una arroyuelo, a lo lejos montañas de color violado cortaban la planicie. Emilio estuvo largo tiempo sin alzar la cabeza; parecíale haber perdido, con la responsabilidad de su vida pasada, hasta el peso físico, y una alegre sensación de ingravidez le llevó al fin a incorporarse. ¡El, que pensó que con sólo un pequeño esfuerzo hubiera podido volar, tuvo que acostarse otra vez! Diseminados por la campiña, bajo el silencio de la tarde, algunos cuerpos dormían sobre manchas de sangre el sueño sin fin; el descubrimiento de una cabeza cercenada, con los ojos revulsos, arrancó de pronto al paisaje su hechizo de calma, de paz, de oasis en la aridez de la contienda, y realizando un esfuerzo, Emilio se puso en pie, vendó su herida y se dispuso a orientarse hacia la frontera, que suponía próxima, a unas tres o cuatro leguas de distancia. Una vez en país neutral le sería fácil desaparecer; pero... ¿No era prudente cambiar su documentación por la de alguno de aquellos caídos? Se acercó a uno y con repugnancia extrajo del bolsillo interior una cartera donde se mezclaban rosas marchitas con dos retratos de niños y una medalla. No tuvo valor de remover los pobres reliquias y volvió a colocar la cartera junto al corazón muerto... Además, era mejor la documentación de un hombre soltero para su propósito. Al fin lo halló...

Cuando la estaba verificando, de un grupo de árboles alzóse de súbito un caballo y comenzó a galopar, enloquecido. Emilio tuvo miedo, un miedo absurdo, lleno de causas sobrenaturales, y sin mirar hacia atrás dirigióse hacia la tierra de promisión.

Durante los primeros días una comezón extraña le hizo temer que no sería capaz de llevar a término sus planes. Respondía a las preguntas con timidez, como si deseara ser interrogado más a fondo para confesar la verdad. Pero tal vez por la tensión nerviosa, quizá por las fatigas sufridas, una larga temporada de fiebres debilitó sus facultades y hasta cambió su aspecto externo. Al mirarse, durante los días de convalecencia, en las puertas charoladas de la sala del hospital, y verse desmedrado, con la ancha cicatriz que iba desde la frente hasta la mejilla, desfigurándole, no se reconocía... En un instante de desvarío llegó a pensar si, en efecto, al cambiar el cuadernito militar de identificación, habría cambiado de veras su ser. Como lo veía siempre abstraído, sin deseos de escribir, sin recibir, como otros enfermos, cartas de su Patria, la religiosa rechoncha que pastoreaba a los convalecientes le decía:

—Pero, ¿usted no tiene a nadie, a nadie?

—Ya ve usted, hermana.

—Sí que es raro... Piense que siempre se tiene a Dios.

—Eso es lo que pienso.

Cuando salió del hospital empleóse en profesiones obscuras; estuvo en una ebanistería, en una fábrica de juguetes, en casa de un relojero... Cada minuto de su nueva vida era tan nuevo, tan imprevisto, que no le dejaba añorar los días pretéritos ni el perdido hogar. Los últimos impulsos de escribir a su mujer fueron vencidos, y los días, amontonándose con esa rapidez hecha de lentitudes que siempre nos sorprende como un contrasentido, imposibilitaron toda tentativa. ¿Cómo justificar la tardanza? Además, sin duda ella se alegraba de la desaparición cuando no realizó, igual que otras esposas, algunas de esas pesquisas, sin casi probabilidades de éxito, que había él visto resolverse favorablemente en más de un caso. Al primer mes sucedió muy pronto el segundo; hubo flores en los jardines; las hojas comenzaron a caer, y sobre los parques, tapizados de blanco, esqueletos de árboles tendieron su osamenta hacia el cielo obscuro; la guerra concluyó, y otra vez las primeras flores aparecieron sobre los verdes macizos como mariposas emperezadas, y tras el sopor del estío volvió el viento de Otoño a arrastrar por las avenidas hojas de oro crugientes... Durante tres años, Emilio vivió solo, de su trabajo, en un abandono feliz. Pero una noche, en la sombra de un cinematógrafo, oyó una voz de mujer hablar su lengua natal, y un anhelo absurdo y perentorio de volver a su tierra germinó en su alma.

Pocos días después estaba en París. La ciudad le pareció nueva. De tiempo en tiempo cruzábasele en las calles con fisonomías conocidas, que pasaban indiferentes. No. Era imposible reconocerle. Dudoso aún, pasó de noche por su antigua casa y vió los cuadros iluminados de sus balcones; sin poderse contener entró a preguntar a la portera... Ya no era la misma, y sus respuestas fueron torpes:

—Sí. Los señores de Blanchet han vivido aquí; pero el señor murió en la guerra y la señorita se fué no sé a dónde... Creo que se volvió a casar con un antiguo novio o cosa así... No me haga mucho caso.

Emilio salió. El vago propósito de recobrar su verdadera personalidad, de abandonar el pasaporte extranjero que traía del destierro y apelar al testimonio de sus relaciones, desvanecióse. Ya no era posible. Además, ¿quién sería el nuevo marido de su mujer? ¿Era, en verdad, marido? ¿Habíase aprovechado su muerte para consolidar una de esas pasiones a las que vínculos legales sirven de traba? Era lo más probable; ahora acudían a sus recuerdos ciertos pormenores... Así como él no fué feliz, tampoco debió serlo ella. Bien; había sucedido lo mejor. ¡Ahora sí que estaba solo en el mundo!... Aunque decidido a no remover los hechos y a continuar viviendo sólo del trabajo de sus manos sin pretender ser nunca más el mismo, quiso, empero, averiguar qué había sido de ella. Nadie pudo decírselo; en París, donde cambiar de barrio es casi como cambiar de planeta, las investigaciones, entorpecidas por el propio temor de ser descubierto, no dieron ningún resultado. A veces, al ir o al volver del trabajo con sus compañeros, artesanos despreocupados y bulliciosos, alguno decía al verlo sonreír en silencio: "Ya está éste riéndose de las musarañas". Y no sabían que las musarañas eran esta idea, cómica y punzante a la vez: "Yo quisiera desaparecer y es ella quien ha desaparecido..." El tiempo siguió su camino, y las nuevas costumbres acentuaron su semejanza con aquel otro Emilio juvenil que un día partió para la guerra y besó a una mujer — que ahora sería de otro — en el andén de una estación. ¿Estaría en París? ¿Habría huído al fondo de una provincia? ¿A otras tierras, separadas de la suya por el ancho mar? ...Jamás volvió a tener trato con mujeres, y en su vida sólo hubo una cosa impura: el alcohol. Una noche, muchos años más tarde, estando en el teatro, desde su asiento de paraíso creyó ver allá abajo una mujer envejecida que...

Antes de terminar la representación bajó, nervioso, y se puso junto a una puerta para verla salir; pero se le perdió en el tumulto. ¿Era ella, o había bebido con exceso y le traía el ajenjo alucinaciones distantes? Acudió al mismo teatro varias veces y miró inútilmente hacia el mismo palco. No volvió a verla nunca más; otra porción de años cayeron sobre este incidente, y al final de su vejez las imágenes de aquella existencia anterior, que en una época había constituído toda su vida, se esfumaron y llegaron a ser mucho más borrosas que las imágenes de sus sueños.

A. H. C.

REMEDIO SORPRENDENTE CONTRA EL
DOLOR DE PECHO Y GARRASPERA

Los dolores de pecho y de garganta, tan frecuentes en los meses de invierno o en tiempo de aguas, deben combatirse a tiempo para evitar funestas consecuencias.

A la primera señal de dolor o garraspera, aplíquese el Sloan. Penetra instantáneamente, impartiendo en el acto un calor bienhechor, un alivio inefable y duradero, cual nada más que el SLOAN puede impartir. El

LINIMENTO DE SLOAN

es el remedio casero universal que todo hogar debe tener para casos de emergencia. Mata todos los dolores. Penetra sin friccionarse.

LINIMENTO DE SLOAN
PARA USO CASERO
MATA DOLORES

Son incontables los testimonios escritos y verbales de personas que sólo en el SLOAN han encontrado pronto y eficaz alivio en los casos de

RESFRIADOS
Y
BRONQUITIS

y en todos los dolores "exteriores" que tanto abundan como

REUMATISMO,
SCIATICA, NEURITIS,
GOLPES,
TORCEDURAS,
NEURALGIA.

En las farmacias del mundo.

AGENTES ESCLUSIVOS PARA CHILE
DAUBE Y Cía
Valparaíso, Santiago, Concepción, Antofagasta.

SEMILLAS
W & C
TREBOL
WILLIAMSON & Cª

PRESTAMOS
por alhajas, plaquées, pianos, victrolas y toda clase de objetos.
SAN DIEGO 460
— EL AGUILA —

IODOGENOL PEPIN

Muy agradable al gusto, no ocasiona jamás accidentes de intolerancia. El YODOGENOL, obra siempre en todos los casos, donde los similares han fracasado. El YODOGENOL es la forma la mas perfecta para la administración del yodo y su empleo se impone a la elección de todos aquellos, chicos o grandes, quienes, recelosos de su salud, sufren afecciones tributarias de esta medicación: Linfatismo, Escrófula, Tuberculosis, Arterio-esclerosis, Reumatismo, Enfisema, Sífilis, etc.

AGENTE CONCESIONARIO
- VICTOR CORRY -
MONJITAS 739 —:— SANTIAGO.

brica Nacional de Sillas "La Gran Rapid"

Desde el 25 de Marzo, esta Fábrica atenderá a su clientela en su nuevo local
ALAMEDA N.o 3538

DEPOSITO: CALLE SAN DIEGO 219-C. - CASILLA 4531.

TRANVIAS PARQUE Y CLUB HIPICO.— TELEFONO 133 (PARQUE).— DIRECCION TELEGRAFICA: "RAPID".
Esta Fábrica tiene sillas de todas clases, desde SESENTA PESOS DOCENA hasta TRESCIENTOS PESOS.
No compre sillas sin visitar primero la EXPOSICION PERMANENTE que tiene la "GRAN RAPID", en calle ANTOFAGASTA 2130. Todos sus precios están fuera de toda competencia. Su variado surtido hace que nadie salga de la Fábrica sin comprar.
[illegible] para playas biógrafo o circos, se hace a $ 5 cada una, la mejor y más resistente en su género.

Estas sillas son de madera de lingue, tapizadas en cuero o enjuncadas. Estos precios son puestos en Fábrica.
A provincias se mandan enjabadas, recargando 13 pesos por docena.

Señor O. Pinochet L. — Calle Antofagasta 2130.— Sírvase mandarme, sin compromiso para mí, su catálogo de sillas.

NOMBRE...

CIUDAD...

CALLE...

Todo pedido de provincia debe venir acompañado de su valor.

$ 80.00 doc. $ 100.00 doc. $ 110.00 doc $ 120,00 doc.

La pesca

por Anatole France

Juan ha salido muy temprano con su hermanita Juana. Lleva una caña al hombro y un cesto en el brazo. La escuela está cerrada y los escolares de vacaciones. Es por esto que Juan va todos los días con su hermana, una saña al hombro y un cesto al brazo hasta el borde del arroyo. Corre el agua clara bajo los plateados sauces. Unu cielo húmedo y sereno le contempla correr. De mauana y de noche arrástrase sobre la hierba del ribazo un vapor blanquecino. Pero a Juan y a Juana no les seduce el rroyo por su ribera, ni por el verde follaje de sus orillas, ni por las aguas purísimas donde se mira el cielo. Le gusta por la cantidad de peces que tiene en su interior. Se retienen en el sitio más abundante de pesca. Juana se sienta bajo un descopado sauce. Depositados en el suelo los canastos, Juan extiende su línea, que es bien sencilla: una caña con un hilo y un alfiler doblado en el extremo. Juan ha procurado la caña, Juana dió el alfiler con el hilo: por eso el aparato pertenece por igual a los dos hermanos. Cada uno de ellos lo quisiera para él exclusivamente, y tan modesto instrumento que no debía dañar más que a los peces, ha promovido abundantes querellas domésticas y producido algunos porrazos sobre la tranquila costa. El brazo de Juan se ha vuelto negro a fuerza de pellizcos, y las mejillas de Juana se han enrojecido con frecuencia gracias a sonoras bofetadas. Cuando se cansason de pellizcos y de cachetadas, Juan y Juana convinieron en compartir razonablemento lo mismo que no pudiera apropiarse por la fuerza. Acordaron que la caña pasaría alternativamente de manos del hermano a las de la hermana, después de cada pescado obtenido.

Juan es quien empieza a pescar. No sabe cuándo terminará. No viola francamente lo pactado, pero destruye el efecto por un evidente abuso. Para no ceder la caña a su hermanita, rechaza el pez que se ofrece, muerde el anzuelo y hace sumergir el corcho. No lo retira del agua.

Juan es malicioso: Juana es paciente. Espera durante seis horas. Esta vez, sin embargo, parece fatigada de inercia tan prolongada. Bosteza, se estira, se acuesta a la sombra del sauce y cierra los ojos.

Juan la espía con el rabillo del ojo y la cree dormida. El corcho se hunde. Da un tirón, y saca el hilo en cuya punta brilla un rayo plateado. Un pecesillo está preso en el alfiler.

—¡Ah!, ¡ahora es mía — grita una voz a su espalda.

Y Juana toma por fin la caña de pescar.

MISTERIO

CREMA ALMENDRINA
HERMOSEA MARAVILLOSAMENTE EL CUTIS.

GRAN REMEDIO UNIVERSAL NITRO - OZONA

Lowe-Weissflog, el único comprobado por medio de la radiografí que cura tuberculosis (tisis). Pruebas a la vista. Afamado desde 188 cura radicalmente hígado, riñones estómago, pulmonía, bronquitis, asma, hipertrofia, diabetes, albuminuria, reumatismo, hidropesía, obesidad, raquitismo, epilepsia, apoplegía, anemia, catarro intestinal, disentería, apendicitis, peritonitis, almorranas, fístulas furunculosas, enfermedades piel, sangre, enfermedades secretas. Prodigioso en aneurisma, en enfermedades corazo. cerebro, vista, espina dorsal, etc. iruela, peste negra, hemorragia peste bubónica, tifus, peste y fiebres en general son vencidas a la pocas horas con repetidos lavado intestinales y tomas. Igual tratamiento para demás enfermedades Catecismo Nitro-Ozona, consúltel todo enfermo, sea cual fuese el mal encontrará el medio seguro d sanar radicalmente. Remítesele gratis a quien lo pida. — Luis Lowe Claras 149. Teléfono 1830. Casill 33. — Droguería Daube, Botica

E L   A F I L A D O R

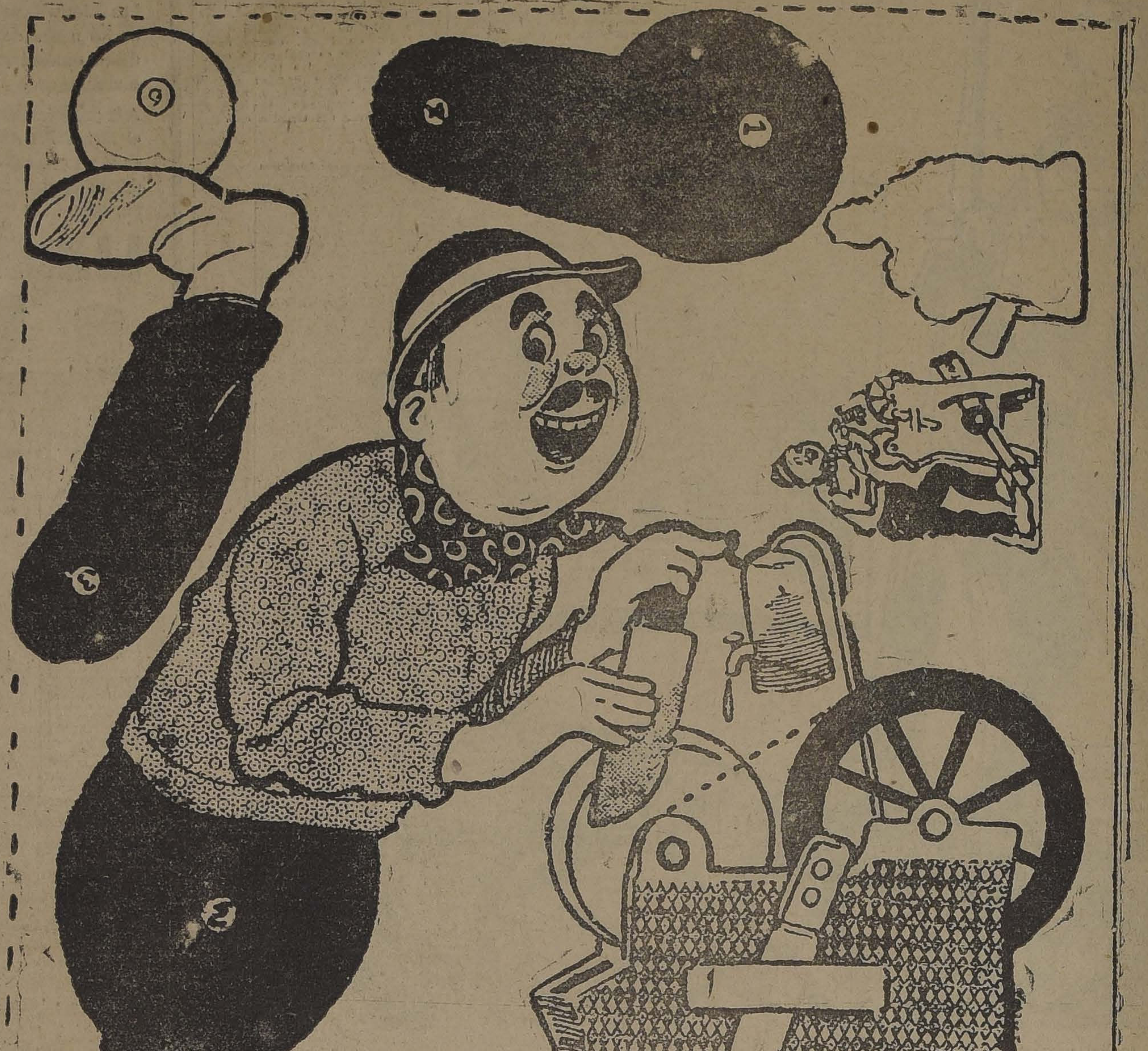

Péguese este dibujo sobre cartulina, y cuando esté seco, recórtense las diversas piezas. Unanse las piezas por medio de trozos de hilo anudados a cada lado, recortando lo que sobre del hilo en el nudo con tijeras. Primero júntense las partes de la rodilla y átense con hilo por los puntos 3 y 4. Luego, pónganse juntos los puntos 5 y 6. Córtese la línea curva de la caja con un cuchillo; pásese por el agujero la lengüeta, y únanse los puntos 7 y 8. Por último, únanse los puntos 1 y 2, y se verá que, moviendo el pedal arriba y abajo, el afilador comenzará a hacer su trabajo. Si se colorea la figura, el efecto será mucho más bonito.

Está su sangre Cargada de Impurezas ?

Humores, erupciones cutáneas, tumores, son síntomas malignos indicativos de sangre impura, que pide a gritos un depurativo eficaz que arranque esos elementos de corrupción que consumen la vitalidad. Sin duda habrá Ud. "ensayado" otros depurativos, pero el mal persiste o vuelve al poco tiempo.

Miles de personas han hallado en HIERRO NUXADO el verdadero depurativo y obtenido beneficios mucho mayores de lo que esperaban. Solo en los Estados Unidos nada menos que cinco millones de frasquitos se venden anualmente. Tenga bien en cuenta que HIERRO NUXADO contiene hierro como el mismo hierro de la sangre humana y que, como saben todos los médicos, sin hierro su sangre no puede ser pura ni producir vitalidad y energía. A Ud. le toca comprobar las virtudes medicinales de este renombrado producto, que recomendamos en plena confianza de que no causará desengaño. HIERRO NUXADO no es "un cúralo todo" y solo se recomienda para los desarreglos de la sangre y los nervios, tales como sangre impura, reumatismo, anemia, neurastenia, depresión o debilidad nerviosa y falta de virilidad.

Dos semanas demostrarán lo bien que puede hacerle el HIERRO NUXADO. Póngalo a la prueba. Todas las buenas boticas lo venden.

FUERA CANAS
SIN TEÑIRLAS NI ARRANCARLAS
GRAN INVENTO, SIN GRASA
NO MAS CALVOS
SE CURAN CON EL
ESPECIFICO MEXICANO "ZENDEJAS"

Unico que, sin teñir, en pocos días devuelve a las canas su color primitivo. Usándolo no salen nunca. Fortifica la raíz del cabello, evita su caída, lo hace crecer y desarrollar extraordinariamente, quita la caspa y devuelve la vitalidad perdida, pues la calvicie no la motiva otra causa que la falta de dicha vitalidad, sin la cual se debilita la raíz haciéndolo perder color y fuerza. Comprobado por el Instituto de Higiene como absolutamente inofensivo y de inmejorables resultados.

AGENTES EXCLUSIVOS: DAUBE Y CIA.
SE VENDE EN TODAS LAS BOTICAS Y DROGUERIAS

ENTRETENGA SUS NIÑOS

Adquiriendo uno de los juegos que publica "La Nación" los días Domingos. Remítanos sesenta centavos y a vuelta de correo recibirá uno de ellos impreso en cartulina.

MUEBLES
de todas clases a precios sumamente bajos, y con GRANDES FACILIDADES DE PAGO, vende
MUEBLERIA LA REPUBLICA
Sto. Domingo 1026
CONSULTE NUESTROS PRECIOS

LA NACION

tiago, 16 de Marzo de 1924

GRANDE Y PELIGROSO DESCUIDO

l reciente viaje triunfal que escuadrilla de aeroplanos guerra ha efectuado entre tiago y Tacna, ha venido a probar una vez más el arro- la preparación y la pericia nuestros aviadores militares. ero su importancia práctica está en semejante triunfo ontado de antemano, desde día en que nuestros pilotos eron el record del mundo al ar los Andes. Está en la de- tración que acaba de darse país de la mala calidad de tro material de aviación.

l estado de ese material, su ad técnica, su eficiencia mi- resultan absolutamente ina- adas aun para las necesida- más modestas de la defensa onal.

ntretanto, la aviación es el que más delicada y ur- atención está recibiendo odos los ejércitos modernos. ún país puede considerarse ro sin el perfeccionamiento tante de esta arma nueva de cción y de ataque.

ha visto que Gran Bretaña rancia han llegado hasta uidar en cierto modo el au- to de sus flotas navales para entrar sus mayores sacrifi- en la adquisición de elemen- para la guerra aérea. Brasil eguido el mismo camino, la ntina, según el cable ha es- anunciándonoslo acaba de rar en Estados Unidos por s millones de dólares en es- lase de elementos.

s países que no tienen el nio del aire se encuentran erced de un enemigo bien lo de poderío en el espacio ielo es una costa aún más blemente vulnerable que la mar. Los ejércitos, las po- ones, quedan inermes e in- sos contra las agresiones alto. He aquí la faz más de una guerra que preca-

turba el ánimo de nuestros danos ni de nuestros go- ntes la visión cercana de as de ninguna especie. Pe- más elemental de las pru- as nos aconseja estar siem- en guardia contra las sor- s y los imprevistos del fu-

s esfuerzos generosos de por desterrar el fantasma paz armada de los campos América Latina, han re- do probadamente inútiles. tros acaudalados hermanos estros poderosos vecinos, si- empeñados en aventajarse puja del armamentismo. podríamos seguirlos en desenfrenada carrera, pero or eso habríamos de cerrar jos a la necesidad de man- siquiera un mínimum de cialidad bélica, capaz de ar el mismo respeto pres- o que Chile ha tenido siem- en los consejos internacio- del Continente.

país rico y progresista que una situación privilegiada s rutas comerciales del o, que tiene una dilatada sobre el océano de los gran- problemas de la nueva era humanidad, no puede ser país inerme e indefenso sin rtirse en la más peligrosa s tentaciones, sin ponerse eligro de constantes humi- nes, sin comprometer por ebilidad creciente la propia ontinental.

esta materia nos hemos o llevar de todas las ilu- s del más acendrado paci- wilsoniano, nos hemos de- abrumar por nuestra ane- financiera y parecemos re- dos a quedarnos definiti- nte atrás, sin cañones, sin lanos, sin armamentos mo- s, sin ninguno de los re- s que la ciencia ha hecho scindibles para garantizar nor y la integridad de un o.

va quedándonos sino un to, compuesto de ciudada- ue cumplen noblemente con ber para con las banderas oficiales que son todo capa- y toda contracción a su sa carrera, pero que no medio alguno de ejercitar ctividades ni de prepararse ntemente para llenar su mi- bélica.

ejército no sólo se resiente falta absoluta de materia- Está sufriendo por efectos a mala ley de ascensos una nación absurda y ridícula s grados. Carece de sueldos rados y de estímulos pro- onados al sacrificio que se ige.

como si esto fuera poco, ha o siendo el blanco de una nte e injusta ofensiva par ista, cuyos excesos se han do por felicidad en los úl- días.

realidad, tales condiciones pensar que para seguir lo oficial del Ejército de en los tiempos actuales, es so estar devorado por el acendrado vocacionismo del servicio de la espada.

nemos aviadores de la más y gloriosa madera. Los man- mos colgados de una serie arquillos anticuados, expues a cada instante a un acci- fatal, sin que pase un día ue la mala calidad del motor l timón o de las alas deje recipitar a algunos de ellos l espacio.

viaje que acaban de hacer cna, es un gesto heroico de bandada de muchachos. Han y han regresado cayendo y tándose con esfuerzo sobre- ano. ¿Para qué? Para un le viaje táctico en tiempo az. ¡Qué habría sido de nues- aviación militar si hubiese o que expedicionar con esta de material sobre territorio igo!...

pensar que estos denuncios el pésimo y anticuado ma- de aviación se hicieron en tras columnas con cuatro de anticipación y se for- ron por voces muy autorizadas en el Parlamento, hasta la exageración!

Todo ha sido en balde. Los aviones inútiles han seguido sirviendo para volaciones peligrosas. En todos los países del mundo se han introducido en esta clase de máquinas progresos que les dan un mayor radio de operaciones, una mayor seguridad para los pilotos, una eficiencia ofensiva mucho más poderosa. Los demás ejércitos sur-americanos han adquirido máquinas modernas. Nosotros no tendríamos sino estos aeroplanos que corren en vía-crucis cuando se les manda salir a campaña.

¡Pero si esto fuera sólo en el aire! En las demás armas de tierra está ocurriendo lo mismo. Nuestro Ejército por falta de elementos modernos se está convirtiendo rápidamente en una milicia equipada a la antigua. La infantería que tantas transformaciones ha recibido de la ciencia de la guerra, sigue siendo la misma infantería de fusil y bayoneta sin el material de ametralladoras, lanza - bombas, fusiles-ametralladoras y pequeños cañones que hasta el Perú acaba de adoptar.

Nadie nos obliga a lanzarnos en abierta competencia armada. Pero nos sería imposible desentendernos de esta gran necesidad y de la enorme responsabilidad nacional que estamos contrayendo al dejar pasar el tiempo sin mejorar la condición material del Ejército, siquiera en la más reducida de las escalas en que se encuentren los países débiles y los países pobres.

Nuestro grande y glorioso ejército no merece este desaire a su preparación técnica, a su abnegación incesante y casi ignorada, a los precedentes mismos de la historia que nos está enseñando que jamás por jamás estuvimos en mayores peligros que cuando las crisis financieras y las crisis políticas nos aletargaban por completo.

Es preciso abrir ahora los ojos y reaccionar con tiempo.

Industriales

EN MAESTRANZA, próximo a Diez de Julio vendo casa-habitación y gran local con industria muy lucrativa, acreditada y con umerosa acreditada y con numerosa mente m|m.

40,000 PESOS
segun puede comprobarse.
Precio de la propiedad
100,000 PESOS
Precio de la industria
90,000 PESOS

C. OSSANDON B.

168 BANDERA 168

Panimávida
Cuidado con las falsificaciones

EL MARTES 18
:: DE MARZO ::
SE ABRIRA DEFINITIVAMENTE
La Gran Realización
de Libros
EN AHUMADA 125

ANTIGUO LOCAL DE LA "JOYA LITERARIA"

Esta realización será para iniciar las operaciones de la Librería Nascimento, que se traslada ahí en firme, desde el 1.o de Abril.
Por ahora sigue siendo la casa matriz en

AHUMADA 272 — CASILLA 2298

Librería NASCIMENTO

IMPORTANTE.—Desde el Martes 18 estarán hechas las primeras listas de las obras en realización. Pídanse listas que se reparten a todo el país, completamente gratis.
El Jueves 20 aparecerá "NUESTROS POETAS", de Armando Donoso.

The International Informations Co.

(Informaciones sociales y comerciales para todo el mundo).
Institución sostenida por el Comercio Mundial, hace más de un siglo.

Se ruega a los interesados enviar su adhesión al Director en Chile, Casilla 4050, SANTIAGO.
Inscripción para el Catálogo Mundial, se cierra el día 31 de Marzo.

DESPUES DE LA BATALLA

por el Pbro. D. ALEJANDRO VICUÑA P.

Aún resuenan en la conciencia nacional los ecos de la jornada del 2 de Marzo.

¡Y pensar que los actos electorales son la piedra de toque en que se conoce la cultura cívica de un pueblo!

Los que no experimentamos ni las embriagueces del triunfo ni la amargura de los vencidos, sentimos el dolor y la vergüenza de contemplar, a través de esta lucha encarnizada, la derrota de la única causa que nos interesa y la ruina del único objeto que nos apasiona: la derrota de la moral pública, la ruina del país.

No vamos a deslindar responsabilidades: demasiado a la vista están los abusos, para que sea necesario insistir en ellos.

A despecho de todas las leyes y protestas, la Unión Nacional y la Alianza Liberal cohecharon impúdicamente las conciencias ciudadanas; a despecho de todas las garantías y promesas, el Gobierno convirtió a los empleados públicos en agentes electorales; y, ¡oh vergüenza!—esto querríamos escribirlo en caracteres ininteligibles — a despecho de las leyes y de las más gloriosas tradiciones, no faltaron militares, afortunadamente pocos, que, olvidándose de la dignidad de su misión, profanaron el uniforme del Ejército.

Pero..., olvidemos mejor esa visión dolorosa del 2 de Marzo, para hablar de la causa que nos ha arrastrado al abismo y del remedio de tan aflictiva situación.

Todos somos culpables de esta caída nacional, porque hemos perdido el respeto al único elemento regularizador de la vida de los pueblos, **el respeto a la ley.**

Desde tiempo atrás, las leyes son letra muerta entre nosotros, y esta afirmación alcanza un valor matemático al tratarse de las leyes electorales. En materia de elecciones, el derecho consuetudinario autoriza el fraude y los abusos de toda especie. Para nuestra conciencia ciudadana no es un escrúpulo la inscripción electoral de un menor de edad, la suplantación de una persona, la falsificación de un acta, el asalto de una urna. **El que puede la hace** ha sido una norma invariable que ha presidido nuestras contiendas electorales.

Si interrogamos, no ya a los agentes políticos, sino a nuestros hombres honorables y timoratos, acerca de la moralidad de los fraudes electorales, sonreirán compasivamente ante nuestra inocencia. Para ellos son lícitos tales fraudes, a fin de **neutralizar** los fraudes de los enemigos. Se ha establecido un sistema de compensaciones, según el cual se puede realizar por cuenta propia irregularidades equivalentes a superiores a las cometidas por el bando contrario.

Consecuencia funesta de tal sistema es que las luchas cívicas se verifican sin control de ninguna especie, hallándose vinculado su éxito a la audacia de los más fuertes, al dinero de los más ricos o a la astucia de los más duchos en esa clase de malones.

Sin una ley que respetar, las pasiones políticas dominan sin más contrapeso que el temor a la venganza del enemigo: los ciudadanos en ese acto generador de la vida republicana se encuentran al nivel del hombre primitivo, sin otra sanción de sus actos que la represalia del ofendido.

Los partidos políticos chilenos, no se han preocupado de buscar un remedio a tan anómala situación. En vez de constituirse en defensores de la ley y acusadores de los que la violan, han opuesto un abuso a otro abuso, una falsificación a otra, un golpe de mayoría a otro, y así sucesivamente.

Mientras las fuerzas políticas estaban más o menos equilibradas, tal situación no era demasiado injusta para la suerte de los partidos, pero llegó un momento como el actual, en que el equilibrio se rompió, pues una de las combinaciones en lucha arrojó en el platillo de la balanza las fuerzas incontrarrestables del Gobierno.

¿Podemos extrañarnos de su proceder?

Ha sido demasiado humano su obrar.

Queremos creer que este desborde de pasiones traerá una saludable reacción.

Cuenta la historia que después de la batalla de Leuctres, en que los tebanos derrotaron al Ejército de Esparta, los vencidos se dieron a la más vergonzosa fuga. Las leyes espartanas declaraban infame al que volvía espaldas al enemigo, pero en esta oportunidad eran tantos los que habían incurrido en esa pena, que Agesilao acordó suspender momentáneamente esa ley de la república, diciendo lleno de prudencia: "Es necesario dejar dormir las leyes por un día, para restituirles después todo su vigor".

No ya un día, sino cien años ha dormido nuestra ley electoral, es tiempo ya de despertarla.

El imperio de la ley es la única garantía en una sociedad. Cuando él desaparece, se entronizan la violencia y la audacia, los dos pedestales de la tiranía. Lo único que asegura un amparo a los débiles contra las ambiciones de los poderosos es el imperio de la ley; lo único que nos librará de cualquier esclavitud será la esclavitud de la ley.

Con mucha razón el filósofo y estadista romano llegó a escribir: "La libertad consiste en ser esclavo de la ley".

Hermoso programa, exclamará el lector, pero ¿qué partido político se avendrá a respetar la ley electoral con el peligro evidente de que triunfen otros partidos menos escrupulosos?

Alguien debe romper el círculo vicioso en que se mueven nuestros bandos en el terreno político. El uno abusa porque abusa su contrario y no dejará de hacerlo mientras el enemigo no cambie de táctica.

Lejos de nosotros la idea de que los partidos lleguen a un acuerdo para cumplir lealmente la ley electoral. Acontecimientos recientes han recordado que la confianza es en política mala consejera. Pero ¿no sería muy moralizador que una parte siquiera del esfuerzo gastado en las contiendas cívicas se dedicara a perseguir con tenacidad incansable a los que burlan la ley, haciendo caer sobre ellos la mano de la justicia?

Hasta hoy no ha habido sanción alguna para los delitos electorales, porque sintiéndose todos más o menos culpables, nadie se ha atrevido a lanzar la primera piedra. Pero el día en que hombres patriotas y probos se propusieran que la vindicta pública recayera sobre los infractores de la ley electoral y gastasen en perseguir ese delito el empeño que otros gastan en cometerlo, creemos que no se burlaría esa ley como se burla ahora. La impunidad alienta a los culpables.

Es menester, pues, desandar el camino recorrido hasta hoy. El abuso no se neutraliza con el abuso sino que debe ser perseguido con energía. Debemos volver por los fueros de la ley electoral y acatarla con honradez cívica, sin tinterilladas ni distingos.

¿Qué su cumplimiento significaría la disminución, quizá la muerte de algún partido político?

Para los partidos como para los hombres es más honroso morir por obedecer a las leyes que vivir por medio de su ultraje.

A. V. P.

VINOS
ERRAZURIZ-PANQUEHUE

Sólo para paladares delicados.
Pida estos exquisitos vinos al agente en Santiago.

LUIS GONZALEZ Z.

SANTA ROSA 835.—TELEFONO 464.—MATADERO

Instituto San Martín
SAN MARTIN 64.— TELEFONO 213

Recibe internos, medio pupilos, externos. Atención especial alumnos provincias. Kindergarten, preparatorias, humanidades. Exámenes válidos en el establecimiento. Profesores titulados, señores: Ernesto Melo Aguirre, Lorenzo Sazié, Zacarías Almendras, Aliro Aceval, Filidor Herrera, M. Fuertes, Moisés Cano, O. Valenzuela, L. Barría Oyarzún, etc. Enseñanza religiosa a cargo de sacerdotes. Clases principian el 17 de Marzo.

ORDENES NUEVAS Y EXCLUSIVAS.
FUNDOS DE 1.a CLASE

UNO EN SANTIAGO a 15 minutos Plaza de Armas, 250 cuadras regadas, ricos suelos, casas y edificios espléndidos, establecimientos pasto aprensado, gran establo ,etc. **Precio: $ 5,000 cuadra.**

OTRO EN TALAGANTE, lado Estación, 125 cuadras muy abundantemente regadas, con muy buenas casas y edificios, instalaciones, plantaciones, etc. **Precio: $ 4,300 la cuadra.**

OTRO EN BUIN, 100 cuadras regadas, ricos suelos, buenas casas. **Precio: $ 450,000**; grandes facilidades de pago.

OTRO EN RENAICO, la zona más rica y acreditada del Sur ,1,000 hectáreas regadas. **Precio: 800 mil pesos.**

GRAN HACIENDA EN BULNES, con 1,036 hectáreas regadas y 500 más de muy fácil riego, vendo, en el bajísimo precio de $ 1.000,000, con grandes facilidades de pago, por grave enfermedad del dueño y no poderla atender.

VARIOS OTROS FUNDOS NUEVOS, en distintas zonas del país.

ALEJANDRO GREENE CRUZAT
(Sección Fundos)
ALEJANDRO GREENE VALVERDE
TEATINOS 86 — CASILLA 3722

SAPOLIN
ESMALTE

Para embellecer el hogar úsense las
Especialidades Decorativas
SAPOLIN
Rechácense imitaciones de calidad inferior.

Representantes para Chile:
LAFARGUE, SINNOT & Cía.
CASILLA 308. — VALPARAISO

TOME
RECALCINE

Poderoso tónico indicado especialmente para la anemia y debilidad general

En venta en todas las buenas Farmacias

Belfast Sauce Co.

La mejor salsa inglesa.
La más barata.
La más sana.
Ventas, por mayor y menor:
Bandera 140, oficina 4.— Casilla 1680. — C. Loveluck

PROPIETARIOS
AVALUOS

Si ustedes se sienten perjudicados con el nuevo avalúo de su propiedad, ocurran a nuestro estudio en donde les atenderemos a fin de obtener la correspondiente rebaja.

Rafael Mandiola Ovalle
Abogado
Luis Alberto Castro
Morandé 291, oficina 20, 2.o piso
TELEFONO 791. — CASILLA 105

RENATO OTERO BAÑADOS
Cirujano Dentista
Ayudante de cirugía de la Escuela Dental.
SAN ANTONIO 815
M—31

Carlos Loveluck

Agente comercial. Acepta recepresentaciones comerciales para venta en plaza de productos nacionales y extranjeros. Referencias de primer orden. Bandera 140, Oficina 4. Casilla 1680.— Nota: Toda proposición debe hacerse por escrito.

ALIANCISTAS DE BUEN GUSTO

Ramis Clar con sus helados, pasteles y crema Chantilly a contribuído a la alegría en los hogares aliancistas después del triunfo...

Carlos Loveluck

Agente de publicidad desde el año 1910. Acepta representaciones de diarios de provincias para la contratación de avisos en el comercio de Santiago.— Referencias de primer orden. Agustinas 1269 (Empresa Periodística "La Nación") y Bandera 140, Oficina 4. Casilla de Correo 81-D. y 1680, Santiago.

No pierda Ud. el tiempo inútilmente

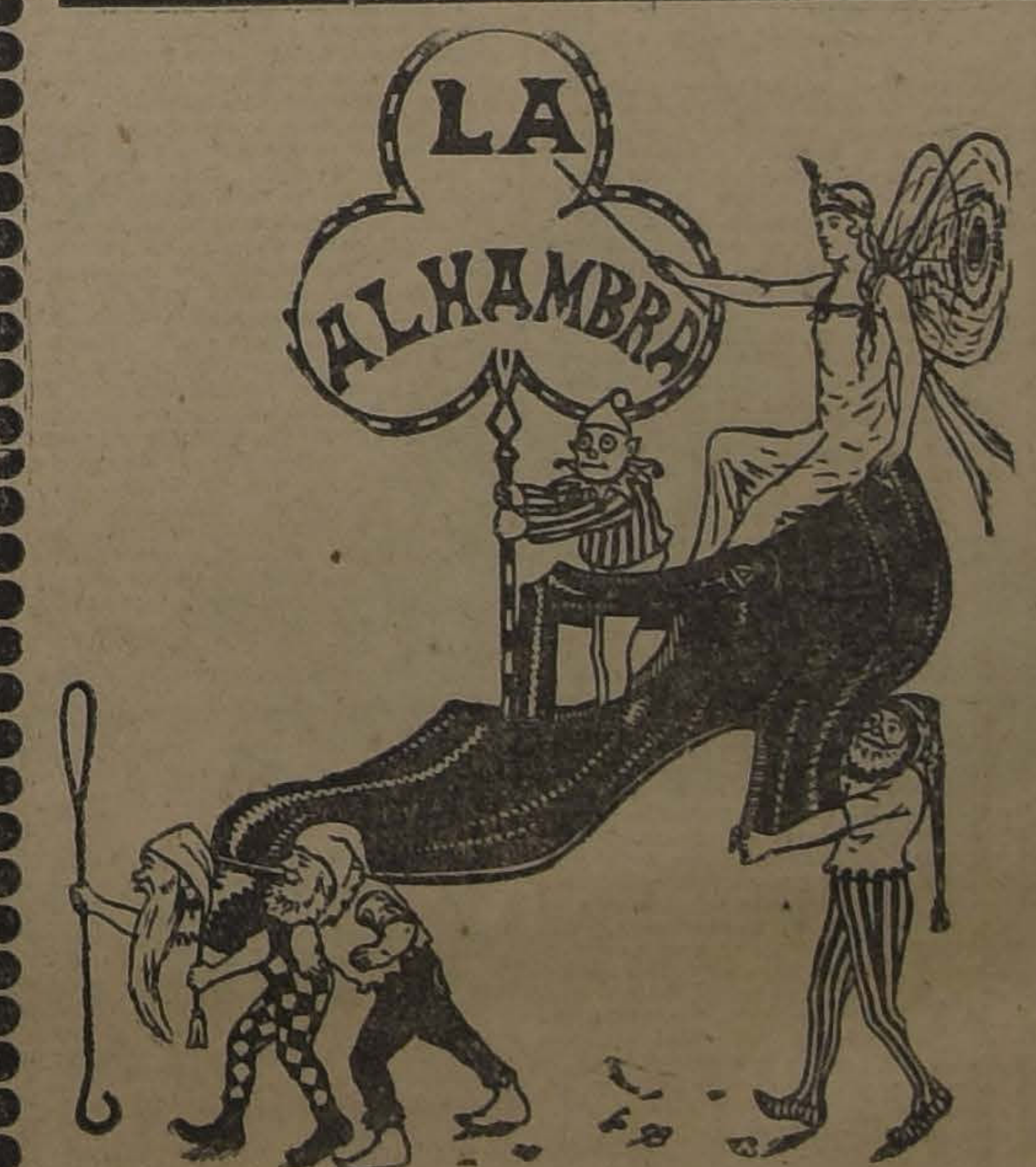

EL DEPOSITO DE CALZADO
LA ALHAMBRA
MONJITAS ESQUINA DE SAN ANTONIO

es el único que le conviene para sus compras.

PRECIOS DE COSTO DE FABRICACION
EL MEJOR CALZADO AL MENOR COSTO

Haga sus compras de Calzado en esta Casa y economizará tiempo y dinero

Monjitas 802, esquina de San Antonio

Manifiesto del Partido Radical al País

"LA CAMPAÑA ELECTORAL RECIENTE, NO HA HECHO SINO CONFIRMAR UNA VEZ MAS LAS FUERZAS EFECTIVAS DE LA ALIANZA LIBERAL"

EN EFECTO, "LOS RESULTADOS DE LA ELECCION RESPONDEN A LAS FUERZAS QUE TIENEN EN EL PAIS LA ALIANZA LIBERAL Y LA UNION NACIONAL"

EL PROGRAMA QUE ESTAN LLAMADOS A REALIZAR LOS PARLAMENTARIOS RADICALES, "APARTE DEL QUE SE REFIERE A NUESTRO PROPIO PARTIDO, CONTIENE LOS PRINCIPIOS FUNDAMENTALES QUE ANHELA EL PAIS PARA SU DESARROLLO"

La Unión Nacional, especialmente su prensa, y el grupo social santiaguino que creen tener el monopolio del patriotismo, siempre apasionado en sus apreciaciones políticas y generalmente no comedidos en sus expresiones, han llegado a términos altamente inconvenientes para juzgar la campaña electoral última en sus ataques a S. E. el Presidente de la República, al Ministerio, a las autoridades civiles y militares, y, excusado es decirlo, al Partido Radical.

No han vacilado en reproducir con agrado en su prensa, apreciaciones injustas hirientes para Chile, de algunos diarios extranjeros, apreciaciones basadas en las quejas y actitud de la Unión Nacional.

La campaña electoral reciente, no ha hecho sino confirmar una vez más, las fuerzas efectivas de la Alianza Liberal, no obstante los esfuerzos de la Unión Nacional para evitar el triunfo y las graves irregularidades que cometió para llegar a ese fin.

El Partido Radical no necesita de fraudes para el triunfo y si los necesitara, preferiría ser derrotado. ¡Coloca más en alto que su propio triunfo, la correcta constitución de los Poderes Públicos!

Ha dado pruebas de tan invariable línea de conducta. Fueron los Partidos de la "Coalición", combinación política que hoy lleva el nombre de "Unión Nacional", [illegible] nes calificaban con un riguroso criterio de politiquería, las elecciones de senadores y diputados, al extremo de haber alguno que sólo pudieron ser presuntivos durante todo su período de seis años; quienes ungían a sus correligionarios como legítimos senadores, no obstante de deber su elección a ciudadanos no inscritos o que excedían del número que habían en los Registros Electorales. Fueron los mismos coalicionistas hoy unionistas, quienes resistieron en todo sentido la creación de tribunales dignos de fe para calificar las elecciones en su forma externa, y, quien quiera juzgar la actitud de Gabinetes coalicionistas que presidieron las elecciones, no tienen sino que revisar las publicaciones hechas por la prensa cuando tuvieron lugar éstas.

En comparación a esta actitud, recordaremos que la elección de Marzo de 1921, fué presidida por un Ministerio aliancista cuyo jefe era nuestro correligionario, señor Pedro Aguirre Cerda, y su correcta conducta mereció los aplausos hasta de los más enconados adversarios del Partido Radical. En las elecciones del 2 de Marzo último había un Ministerio presidido por don Guillermo Labarca, quien no ha sido jamás candidato a puesto de elección popular; del general de División, don Luis Brieba, militar que ya nada puede esperar de su carrera por haber llegado a los más altos puestos, celoso de sus deberes y que no figura ni ha figurado como miembro de algún partido político y, por último, del Presidente del Partido Demócrata, señor don Robinson Paredes. Pues bien, este político, el único que tenía interés directo en la elección, fué derrotado por una lamentable división de sus correligionarios, pero en una agrupación donde todas las Comisiones Receptoras de sufragios y todas las autoridades eran aliancistas. Habría bastado una ínfima parte de la presión de las autoridades en orden a amparar los fraudes, que según la Unión Nacional, ha cometido la Alianza, para haber asegurado el triunfo de la candidatura de tan respetable de sus miembros.

¡A un Ministerio así, compuesto, es a quien se le acusa por la Unión Nacional como intervencionista y se le señalan graves actos tristes de ceguera política!

ACTITUD DE LA UNION NACIONAL Y ACTOS PREPARATORIOS

Están en la conciencia pública los atropellos cometidos por la Unión Nacional en las inscripciones electorales, y, donde más grave era la irregularidad que cometía, en más destemplada voz se quejaba de la conducta de la Alianza Liberal. Así, en Sauces, por ejemplo, se quiso hacer la base de la senaduría unionista de la provincia de Malleco. Sobre 1,300 inscritos, se permitió inscribir sólo a tres aliancistas; la publicación de los presuntos electores no se hizo en el diario indicado por la ley; más tarde se aseguró ante la justicia, por la Unión Nacional, que se había hecho esta publicación en un anexo, pero tal anexo no llegó ni a manos del Intendente de la provincia, ni al Promotor Fiscal, ni al Ministerio del Interior, ni a la Biblioteca Nacional.

No obstante, la Unión Nacional ocupó largo tiempo las sesiones del Senado en acusaciones contra la Alianza por incorrecciones en las inscripciones de Los Sauces.

Es notorio de toda evidencia que se falsificaron por la Unión Nacional mayores contribuyentes, trabajo que lo venía haciendo desde mucho tiempo atrás para asegurar las juntas electorales. Se llegó al extremo de falsear contratos de arrendamiento, labor en que fueron secundados por el Clero, especialmente por altos dignatarios de la Iglesia de las diferentes Diócesis del país, desobedeciendo las sabias instrucciones del anciano venerable, ciudadano eminente y noble Prelado que dirige la Iglesia Chilena.

Inútil es decir hasta donde llegaron las Juntas Inscriptoras, autónomas en su funcionamiento, para impedir el crecimiento del Partido Radical y de los demás Partidos de la Alianza.

La Ley Electoral confía a los Presidentes y Vice-Presidentes de ambas Cámaras, la confección de los útiles para la elección. La formación de Registros, el papel para las actas, el timbre que deben llevar, su número, etc.; todas estas delicadas funciones correspondían a las mesas de las dos Cámaras. Quiso la ley prever la falsificación de elecciones, las adulteraciones de todo orden, confiando a quienes desempeñan estas altas funciones, rigurosas medidas de vigilancia.

Es presidente de la Unión Nacional y Presidente del Senado, el señor Luis Claro Solar y, por lo tanto, le correspondía en todos aquellos actos una intervención directa. Además, los registros y demás elementos se guardan en el archivo del Senado. Comenzó la Unión Nacional, representada por su Presidente, por no tomar en consideración el acertar [illegible] intervención de la [illegible] de la Cámara de Diputados. [illegible] sería enumerar todos los casos de incorrecciones y sólo nos referiremos a lo ocurrido en Chiloé, ya que en esa provincia, según la Unión Nacional, se cometieron por la Alianza, graves incorrecciones en la elección del dos de Marzo.

El Presidente de la Unión Nacional en el Senado, mandó los Registros para la inscripción a una Junta Inscriptora declarada fraudulenta por la justicia y fueron inútiles las reclamaciones de la Alianza para obtener que se mandaran a la que era legítima, impidiendo, con esto, que hubiera inscripciones en la comuna de Castro. Demás está decir que en esta comuna, la Alianza Liberal tiene una enorme mayoría. No pudo por estas circunstancias, haber elecciones allí.

En otras comunas de la provincia de Chiloé, se mandaron registros para inscribir una cuota más alta que la que arroja el censo. Naturalmente, en aquellas comunas, la Unión Nacional contaba con la base de tener una mayoría.

Todos los elementos para las elecciones fueron mandados hacer por el Presidente de la Unión Nacional, por su propia cuenta y riesgo, sin dar la debida intervención que la ley exige y le confiere a la Mesa de la Cámara de Diputados. De este modo, todas las medidas de vigilancia previstas por la ley fueron burladas.

Las enérgicas reclamaciones de la Alianza y en especial del Presidente de la Cámara de Diputados don Luis Salas Romo, obligaron al Presidente de la Unión Nacional y del Senado a respetar la ley electoral durante algún tiempo. Se acordó que en conformidad al artículo 52 de la ley electoral, se mandaran útiles para la elección a todas aquellas subdelegaciones en que se hubieren hecho las publicaciones señaladas por ese artículo. No obstante, el Presidente de la Unión Nacional, prevalido de su puesto de Presidente del Senado y de guardarse en el archivo de esa Cámara los elementos para las elecciones, sin conocimiento del Presidente de la Cámara de Diputados y contrariando los acuerdos celebrados el 12 de Enero, 14 y 27 de Febrero por ambos Presidentes, envió útiles a las siguientes comunas por conducto irregular y a hurtadillas: la famosa de Los Sauces, Angol, San Bernardo, Peñaflor, Santa Cruz de la Victoria, Talagante, Isla de Maipo, Calera de Tango, Puente Alto, La Florida de la Victoria, La Granja, San José de Maipo.

Algunos incidentes lamentables ocurrieron para recuperar estos útiles indebidamente enviados a las juntas inscriptoras y con los cuales no podía haber elección y así lo habían acordado los Presidentes. Entre ellos cabe recordar los de Puente Alto, que han dado origen a publicaciones del señor Ismael Tocornal.

El Presidente de la Unión Nacional aseguró haber recibido informaciones de haberse perdido los registros de las comunas de Ancud, Quemchi, Dalcahue, Vichuquén y Antuco. Sin conocimiento del Presidente de la Cámara de Diputados, el Presidente de la Unión Nacional envió allí nuevos útiles, lo cual indica que había mandado también hacer por duplicado, por su sola autoridad, estos elementos electorales, pasando por encima de las medidas de vigilancia celosamente previstas por la ley.

El Presidente de la Cámara de Diputados, en ejercicio de las facultades y atribuciones que la ley le confiere, natural y lógicamente, reclamó el auxilio de otras autoridades para evitar la consumación de una elección incorrecta con tales elementos y de una burla de que era objeto. ¡A tales medidas se ha llamado por los coalicionistas el gran fraude de la Alianza Liberal!

Donde se culpa a la Alianza Liberal de mayores irregularidades, como Puente Alto, Vichuquén, Chiloé, Los Sauces, se había preparado por la Unión Nacional las comprobadas y graves faltas que dejamos anotadas.

La ley electoral pena y con toda justicia al cohechador de votos, al comprador de la conciencia pública. A esas penas se agregó un pacto de honor y un complemento legal en las últimas gestiones que el país conoce. A las órdenes y medidas para cumplir estrictamente con la ley, para evitar el cohecho, esa vergüenza nacional, se ha llamado por la Unión Nacional escandalosa intervención en las elecciones.

Nadie puede negar que la Unión Nacional basaba el triunfo de sus candidatos en las irregularidades anotadas y especialmente en el cohecho.

Las medidas adoptadas para evitar la consumación de los fraudes, fabricación de legisladores por compraventa de votos, dió un resultado que refleja exactamente la situación electoral según se desprende de los datos que se pasan a dar.

LOS RESULTADOS DE LA ELECCION RESPONDEN A LAS FUERZAS QUE LA ALIANZA LIBERAL Y LA UNION NACIONAL TIENEN

Si se analiza, aunque sea ligeramente la elección senatorial, se vé cómo la Unión Nacional pretende por todos los medios, que ella sabe hacer valer, mistificar la opinión pública, al sostener que debió corresponderle el triunfo.

Descontemos Atacama, Maule, Arauco y Cautín, en donde la Unión Nacional no tuvo siquiera pretexto para presentar contendor en contra del electorado aliancista de esas provincias. No consideremos Valparaíso, Concepción y Valdivia, pues la lucha era, propiamente entre elementos de nuestra combinación; ni en Linares, donde no se formula queja alguna.

En Coquimbo, la Alianza Liberal había tenido tres éxitos sucesivos, en los cuales nuestros enemigos se habían retirado antes de la elección. La Alianza cuenta hoy con sus dos senadores por esa provincia, señores Escobar y Gatica. No ha habido allí defección electoral alguna, y por la inversa, parte considerable de los liberales democráticos han estado con el candidato aliancista, sin contar con apreciables elementos unionistas que ayudaban al candidato, el distinguido ingeniero, jefe de importantísimas empresas industriales y que era presentado por su propia provincia. ¿En qué basaba, entonces, su expectativa de triunfo la Unión Nacional, si no era en la falta del envío de útiles para la elección en las comunas que eran especialmente favorables para el señor Lanas y que hasta última hora obstaculizó el Presidente del Senado, como Serena, Coquimbo, La Higuera, Chañaral Alto y otras, y en la gruesa caja que había acumulado para esa provincia?

La Coalición de 1918 había pretendido presentar contendor en Talca a nuestro correligionario don Samuel González Julio para obtener así los dos senadores de la provincia. Entonces, sólo había allí un diputado aliancista. Pero, tal era el sentimiento liberal, que antes de la lucha se retiró don Pedro Letelier, y quedaron sin contendor los señores González Julio y don Pedro Correa. En la elección presidencial de 1920, los aliancistas dieron 8 electores contra 7, esto es, se comprobó que más de la mitad del electorado era nuestro. En 1921, confirmando el triunfo anterior, obtuvimos tres de los cinco diputados de la provincia. ¿Con qué pretendía hoy la Unión Nacional hacer triunfar a sus dos senadores? La defección de don Matías Silva con una parte de los liberales era absolutamente insuficiente para quitarnos la mayoría, y menos para pretender que las fuerzas radicales, representadas por dos diputados y ayudadas por los demócratas, los liberales doctrinarios y los liberales democráticos aliancistas, no pudieran sacar un senador. Era, pues, de toda evidencia que el candidato de la Alianza, político distinguido y servidor público en dos administraciones sucesivas, debía triunfar con esos elementos, y en efecto, su contendor se retiró tan pronto como se supo allí que el tribunal calificador nos daba plena garantía.

En Ñuble triunfó don Guillermo Edwards en 1918, como senador aliancista; en 1921, la Alianza Liberal triunfó en igual forma con don José Pedro Alessandri, y en oposición a la Unión Nacional sacó 4 de los seis diputados de la provincia. En la elección que acaba de verificarse nuestra posición se había fortalecido con la garantía de inscripción que tuvimos en tres de los departamentos, y se pretende, sin embargo, que necesitábamos de fraudes para sacar nuestros dos senadores regionales que tienen grandes intereses agrícolas y tradicional simpatía política en la provincia.

La Alianza Liberal combatió en 1918 en Bío-Bío, con uno de los jefes más destacados de la coalición, don Pedro Montenegro, que disponía de todos los funcionarios locales, y salió vencido por considerable mayoría. Obtuvimos tres de los cuatro Diputados de la provincia. En 1920, ganamos 7 electores aliancistas de los doce que debían elegirse en total, y en 1921, sin lucha senatorial, triunfamos con tres diputados, sin embargo, hoy que las fuerzas de la Alianza habían sido acrecentadas con las del diputado balmacedista, señor de la Jara, con lo que quedaba totalmente cerrada la provincia en nuestro favor, pretendía la Unión Nacional arrebatar el triunfo al candidato aliancista, parlamentario con quince años de labor pública reconocida por propios y extraños, que luchaba con un caballero que jamás había demostrado interés por la política, que reside actualmente en Europa y que sólo había enviado una orden bancaria para que se le eligiera Senador.

Don Gonzalo Bulnes, distinguida personalidad en la historia y en la literatura, triunfó en Malleco sin competidor en 1918, cuando se presentó como candidato por la Alianza. La elección presidencial nos dió después el triunfo con 7 electores contra cinco unionistas, y en las elecciones generales de 1921, la Alianza obtuvo los cuatro Diputados que elige la provincia. Sin, pues, un sólo diputado unionista, se pretendía hoy por nuestros adversarios alcanzar el triunfo del señor Werner, basado, principalmente, en la inscripción fraudulenta de Los Sauces, que no pudo aprovechar por estar reclamada judicialmente. El candidato de la Alianza, diputado de la provincia y uno de sus más abnegados servidores, había acrecentado las fuerzas aliancistas con numerosos elementos montinos, que le eran afectos personalmente.

Llanquihue y Chiloé, fueron las únicas provincias representadas por Senadores unionistas en 1918, y no querríamos recordar por qué no se reconoció su triunfo en Chiloé al señor don Emilio Bello. En ellas obtuvo la Alianza, mayoría en la elección presidencial, y en ambas tenemos tres de los cuatro Diputados que eligen; ahora, están acrecentados los elementos de la Alianza con los liberales democráticos y en Chiloé los 4 Diputados. En la primera presentábamos a uno de sus más cultos y progresistas vecinos, al más genuino representante de la descendencia alemana en esa rica provincia, grande por el esfuerzo de su respetable colonia germánica; en la segunda luchó nuestro correligionario Del Real, distinguido profesional y agricultor que tiene importantes vinculaciones en la localidad.

En Valparaíso, que nadie reclama, sumados los votos de los dos señores Senadores de la Alianza, representan la mayoría del electorado.

A seis de los actuales Senadores aliancistas no se les renovaba el período (Briones, Arancibia, Gatica, Garnham, Bañados, Aguirre), cuatro iban sin competidor (Sierra, Zañartu Héctor, Medina, Gutiérrez); tres luchaban con otros aliancistas (Zañartu Enrique y Concha en Concepción; Yáñez en Valdivia); a otros tres nadie podía discutirles su triunfo (Salas Romo en Valparaíso, Celis y Fajardo en Santiago). Desde la iniciación de la lucha llevábamos, pues, la seguridad absoluta de dieciséis Senadores. ¿Qué raro es, entonces, que, habida consideración a los elementos analizados, obtuviéramos el triunfo que hemos alcanzado?

Por otra parte, la jira presidencial, que puso de manifiesto la falsedad de las imputaciones hechas a la administración actual y que congregó alrededor de S. E. a todo el electorado, que antes lo acompañara como candidato presidencial, contribuyó también ciertamente a la victoria con que hoy justificadamente nos regocijamos.

NUESTRO PROGRAMA Y LAS NECESIDADES DEL PAIS

Los candidatos de la Alianza, Senadores electos, tienen los más respetables antecedentes, que no sufren desmedro alguno ante los de la Unión Nacional, y serán la prenda más segura de que estarán en manos expertas, y orientadas por espíritus progresistas y honestos los intereses públicos.

El programa que están llamados a realizar, aparte del que se refiere a nuestro propio partido, contiene los principios fundamentales que anhela el país para su desarrollo. Se refiere en sus puntos principales a la organización completa del servicio de salubridad y asistencia social, que debe contar con un Ministerio que permita un impulso excepcional en la atención de la vida del niño, de la madre, de la higiene pública y de la asistencia del ciudadano; atiende primordialmente al desarrollo de la escuela, que es el templo moderno, sobre todo la que ha de preparar la capacidad técnica del obrero, y da la situación que merece el maestro; procura la aprobación del Código del Trabajo, que establezca sobre bases equitativas las relaciones de empleados, obreros y patrones; aspira a la formación de un organismo que permita desarrollar el crédito bancario en beneficio de la industria y del comercio, quiere reorganizar los servicios administrativos para que respondan a un principio científico en el desarrollo y aprovechamiento de las actividades particulares y del Estado, así como de la eficiencia y estabilidad del funcionario y su retiro; pretende la promoción del desarrollo de la industria, la agricultura y el comercio, el abaratamiento de la vida y la constitución de la propiedad austral, lucha por la generación del poder electoral en forma que su ejercicio pueda adquirirse de un modo permanente y con plena libertad, exento de todo fraude; propicia como reforma urgente la de las leyes sobre los derechos civiles y políticos de la mujer, la correcta constitución de la familia y el divorcio con disolución del vínculo; pretende cambiar el régimen penal y el de los establecimientos carcelarios para educar y reformar a los delincuentes, etc.

Y esas reformas, como muchas otras que contiene el programa de nuestro partido, las realizará la Alianza Liberal, como ha llevado a la práctica en la presente administración las que le ha sido posible en la difícil situación en que se ha encontrado el Gobierno con dos Cámaras divergentes, una de las cuales, — la de Senadores, — no ha hecho otra cosa que dificultar la labor gubernativa. Estúdiese la actitud de la mayoría del Senado, y se verá que su labor ha sido sólo de obstrucción, absolutamente negativa.

La solución del problema de Tacna y Arica, con su sometimiento al arbitraje, dará al país la confianza más cierta de buen criterio político internacional, y la más segura plataforma de progreso para la penetración que en nuestras actividades agrícolas e industriales necesitan en los países del Norte, sobre la base de la Marina Mercante Nacional. Los presupuestos militares, que exigen un constante aumento para poner a las instituciones armadas en el pie de progreso en que siempre deben permanecer, no se verán periódicamente abultados en forma extraordinaria, por las continuas inquietudes de ese problema. Un pueblo que tiene paz internacional cuenta con su principal energía para el progreso público.

La ley de Marina Mercante Nacional, casi arrancada al espíritu retrógrado de la mayoría del Senado, está produciendo todos los frutos que de ella se esperaban: el número de vapores ha enriquecido nuestra flota en 27 buques y en 47,651 toneladas, y que darán aumento en bien de la riqueza pública, 1.446,900 libras esterlinas, que al cambio actual representan cesenta millones de pesos, que emigraban a países extranjeros, sin contar aún con que nuestros connacionales ocupan 307 oficiales y 1.558 de tripulantes, los cargos que eran servidos por extranjeros anteriormente, y el valor de los fletes ha disminuido en forma considerable.

El servicio obligatorio de alcantarilla en toda ciudad de más de 10,000 habitantes, medida que contribuirá especialmente a la sanidad de la población, es un problema ya resuelto, y que tendrá uno de los primeros lugares en la higiene pública.

La ley del impuesto a la renta, justamente criticada en las ideas inconvenientes que le introdujo la mayoría del Senado, y que el Gobierno pretende subsanar, como la relativa al pago de contribuciones para categoría de entradas modestas y a la supresión de la progresividad en el impuesto que había establecido la Cámara de Diputados, es, sin embargo, un importante progreso en materia tributaria. Cuando, reformada la ley por la nueva mayoría del Senado, veamos que los grandes usufructuarios de rentas en el comercio y la industria, que hasta hoy no pagaban impuesto alguno, contribuyan con la parte que les corresponde y que sabrá emplearse en la aplicación de las leyes sociales que con tanto interés hemos reclamado, el país tendrá que agradecer a la actual Administración el impulso que dió a esa ley, que será mañana nuestra salvaguardia rentística. Estamos ciertos que, vencida como está la Unión Nacional, podremos modificar los defectos de la ley, y quedaremos con un principio tributario científico que la nación toda celebrará, con excepción de los que estimulan su resistencia, porque saben que no continuarán aprovechándose gratuitamente de los servicios públicos, atendidos hasta hoy sólo con las entradas de aduanas que encarecen considerablemente la vida, y con las precarias rentas del salitre y los tributos de la agricultura. Cabe hacer especial mención sobre la ley que autoriza la construcción de obras portuarias, tantas veces reclamada por las necesidades de la República para alcanzar un desarrollo y progreso definitivos.

Para realizar el programa de la Alianza, tenemos dos instrumentos que nos eran absolutamente indispensables: la mayoría política en ambas Cámaras y las reformas constitucionales, legales y administrativas, que sólo gracias al empuje y patriotismo de S. E., secundado por la Alianza, pudo lograrse que se impusieran al espíritu reaccionario de la Unión Nacional.

Contando en adelante con el despacho oportuno de los presupuestos, o por lo menos con que no se perturbará la administración pública con su retardo, y teniendo un reglamento parlamentario que impida el predominio del interés particular, podremos adelantar considerablemente en nuestros anhelos de progreso.

Tomamos esas responsabilidades con todas sus consecuencias.

Naturalmente, para ello requerimos todo el entusiasmo y abnegación del Partido, una lealtad inquebrantable para con los aliados y una verdadera disciplina.

Si la conciencia con que comprenden los correligionarios el programa del Partido, que es el que ellos mismos se han dado y que revisan periódicamente; si el empuje admirable gastado en la contienda recién pasada se mantiene para imponer la labor y disciplina entre sus representantes y asambleístas, el triunfo será ciertamente de la Alianza Liberal, y habremos demostrado al país que el Partido Radical es el que, principalmente, por la cultura de sus prosélitos, su número y el espíritu progresista que lo anima, merece la gratitud nacional. Los ejemplos recientes de algunas indisciplinas, dolorosamente castigadas por la traición de los mismos que los estimulaban a rebelarse contra su Partido, nos demuestra que no en vano se ha abrazado conscientemente una causa justa, y que lo único que persigue el enemigo es dividirnos, ya que no le es posible retardar nuestro avance incontenible.

Olvidemos esas divisiones; no guardemos rencor para los engañados, que no lo tenemos para nuestros propios enemigos, y sigamos, sin egoísmo, sin odiosidades, resueltamente, el camino de progreso que deseamos no sólo para los nuestros, sino para todo el país, única forma de hacerlo grande, moral, intelectual y económicamente.

Desoigamos la voz anti-patriótica de los que han tenido como principio, el odio al Jefe del Estado, y que, en su ceguera, no han trepidado en desacreditar al país en el exterior. En realidad, no tienen en su contra otro cargo que el de que S. E. haya mantenido en todo su Gobierno la más inquebrantable lealtad para su conciencia de hombre progresista y para con los partidos que lo eligieron sobre la base de un programa de Gobierno; que el de que S. E. haya luchado con abnegación ilimitada para cumplir sus promesas al país, exponiendo su comodidad, su salud, su vida misma, y el haber tenido ideas definidas que ha sabido defender valientemente.

No nos corresponde recoger a los políticos las injurias que la Unión Nacional ha inferido al Ejército: lo defienden los antecedentes de pureza que siempre ha ostentado con orgullo, y no alcanzarán a mancharlo sus detractores. Ayer, cuando los unionistas creían poder utilizarlo, era una institución llena de inmarcesible gloria; hoy se le pinta como horda de bandoleros.

La intervención de que acusa al Gobierno la Unión Nacional, no es otro la ira que le produce la desesperada situación de pérdida de sus privilegios indebidos; no es sino, como le consta a nuestros correligionarios de provincia, que a los unionistas les ha faltado hoy el amparo ilegítimo con que detentaban una situación que no les correspondía, y que hacía de nuestro país la más oligárquica de las Repúblicas de Hispano-América.

Cayeron para siempre, jamás los reaccionarios, egoístas, crueles, que tenían sumido al país en la miseria física y moral, y no se levantarán para bien del progreso regular de las instituciones.

La Junta Central del Partido Radical, agradece a los correligionarios del país toda su abnegación, y les pide la más severa disciplina y la más leal cohesión con sus aliados para el logro cierto de sus justas aspiraciones de bien público.

REMIGIO MEDINA NEIRA.—
CARLOS BRIONES LUCO.—
DOMINGO DURAN

SOBRE UNA CARTA ATRIBUIDA A LA OFICIALIDAD DE

EL COMANDANTE DECLARA QUE SE TRATA CON EL QUE SE HA SORPRENDIDO AL

Hemos recibido de Curicó una comunicación en la cual se nos pide la publicación de la siguiente carta:

Curicó, 15 de Marzo de 1924.— Señor Director de "El Diario Ilustrado".—Santiago.

Muy señor mío:

En "El Diario Ilustrado" de hoy, aparece un editorial titulado: "Una noble protesta" en que se refiere a los términos de una carta que a continuación se transcribe y que se dice firmada por los oficiales del Dragones. Siento manifestarle que la carta a que se refiere el editorial de "El Diario Ilustrado", no es escrita por los oficiales del Regimiento. Se trata simplemente de un anónimo con que ha sido sorprendida la buena fe del Director de ese diario.

La conducta observada por los

Directorio General Demócrata

SESION DEL 11 DE MARZO DE 1924

(Versión oficial)

Bajo la presidencia del señor Pradenas Muñoz, actuando el secretario señor Morgado, y con numerosa asistencia de directores, celebró sesión este cuerpo directivo el Martes último.

Cuenta. — Se dió cuenta de numerosa correspondencia a la que se le dió la tramitación del caso.

Situación política. — El señor Pradenas, dió cuenta de la reunión celebrada por los presidentes de los partidos de la Alianza Liberal, y del plan de acción que se proponía desarrollar esta combinación en la próxima legislatura.

Manifestó que hubo acuerdo para convertir en ley, a la mayor brevedad posible, algunas de las aspiraciones de la democracia; entre otras, la inscripción continua; la dieta parlamentaria, y el que no se ocupe a la fuerza armada para reemplazar a los obreros en huelga, en los conflictos entre el capital y el trabajo.

Demócratas de Calera. — El señor Aranda dió cuenta de una misión que le encomendaron los demócratas de ese pueblo relacionado con la próxima campaña municipal.

Resultado de las elecciones. —Se tomaron algunos acuerdos con relación a la reciente campaña electoral para lo cual, a fin de seguir en esto, se acordó sesionar los Jueves y Viernes de cada semana, ratificando así acuerdo, tomado en sesión anterior.

Elección de Atacama. — El candidato a diputado por Atacama, don Juan A. Alvarado, dió cuenta de su actuación en la reciente elección, y expuso que habiendo lanzado el Partido Radical, a última hora, un tercer candidato a diputado por esa provincia, no tenía opción alguna al triunfo de su candidatura, por lo cual, y no queriendo luchar contra sus propios aliados radicales, decidió el Sábado, vísperas de la elección a las 10 de la mañana, suspender todos sus trabajos electorales en la provincia.

Concluye expresando que lamenta profundamente la falta de lealtad de los radicales de Copiapó, que después de haberle prometido cumplir fielmente los pactos electorales de Alianza Liberal, que consultan para Atacama dos diputaciones radicales y una demócrata, fraguaron sigilosamente una tercera candidatura radical, que cerraba en absoluto el paso

---

LA FIESTA DE AYER EN CONCHALI

En la tarde de ayer se efectuó en Conchalí la manifestación que el Senador don Pedro Aguirre Cerda ofrecía en honor de un grupo de periodistas de la capital.

A la hora fijada los invitados se trasladaron en camión hasta el fundo del señor Aguirre Cerda, donde se les esperaba con unas magníficas once, siendo objeto de cariñosas atenciones por parte de los dueños de casa.

Concurrieron a la manifestación las siguientes personas: señores: Pedro Aguirre Cerda, Sebastián Santandreu, Rafael Carranza, Carlos Carranza, Leopoldo Valdés, Pedro Valenzuela, José A. Gutiérrez, Julio Hernández, Eduardo Penafreta, Nicolás Franjola, Byron Gijoux, Ignacio Gilliberto,

---

LA LUCHA INTERNA DE HOY EN LA AGRUPACION

COMISIONES QUE ACTUARAN EN EL ACTO

EN LA REUNION DE AYER SE ACORDO POR GRAN LUCHA PROXIMA CON TRES CANDIDATOS

Hoy se efectuará en el seno de la Agrupación Demócrata, la elección interna para elegir los candidatos a municipales por los cuales trabajará el Partido, en la próxima lucha de Abril. Esta elección se efectuará en conformidad al reglamento, en votación desde las 8 de la mañana hasta las 5 de la tarde.

Enorme entusiasmo ha despertado esta contienda en los diferentes grupos en que se divide la opinión democrática, trabajando activamente las secretarías de los numerosos candidatos por el éxito respectivo.

Hasta este momento concurrirán a la elección los señores Bernardo Quiroga, que aspira a la reelección; Luis Torres Lucero, Luis A. Muñoz, Julio Ramírez, Ricardo Guerrero, Romelio Román y Julio Abarca. Los puestos que se proveerán son tres.

El Directorio Departamental ha designado las siguientes comisiones que tendrán a su cargo la corrección del acto, y son:

1.a Mesa. — Presidente, señor Vicente Baeza; secretario, señor Rodolfo Navarro. Votarán desde el número 1 al 300.

2.a Mesa. — Presidente, señor Carlos Acosta; secretario, señor Darío López. Desde el número 301 al 500.

3.a Mesa. — Presidente, señor Antonio López; secretario, señor Julio Abarca. Desde el número 501 al 750.

4.a Mesa. — Presidente, señor Lorenzo Faure; secretario, señor Aniceto Sánchez. Desde el número 751 al 1,000.

5.a Mesa. — Presidente, señor Luis A. Belmar; secretario, señor Luis A. Alfaro. Desde el número 1,001 al 1,250.

6.a Mesa. — Presidente, señor Enrique Ilabaca; secretario, señor Carlos Leyhton. Desde el número 1,251 adelante.

La proclamación de los que resultan con las tres primeras mayorías, se efectuará inmediatamente después de hacerse el escrutinio general.

El Directorio Departamental, nos

CANDIDATURA

Bernardo Quiroga

Se ruega a los correligionarios que simpaticen con esta candidatura, se sirvan concurrir hoy, en la mañana, a emitir su voto por este candidato y en seguida dar aviso a la Secretaría.

Local de la Agrupación: 21 de Mayo 859.

¡Correligionarios! Votad por este viejo y honrado luchador de la Democracia.

EL COMITE.

Junta Central Radical

(VERSION OFICIAL)

Sesión extraordinaria celebrada el 14 de Marzo de 1924.

Presidencia accidental del señor Pedro Rivas Vicuña.

Asistieron los señores Luis Aguirre, Pedro Aguirre, Ricardo Bascuñán, Héctor Boccardo, Ramón Briones, Julio Bustos, Ricardo Cerda, Pedro Daza, Carlos Fernández, Exequiel Fernández, Luis A. González, Eduardo Grez, Manuel Guzmán, Oscar Iribarren, Benjamín Jiménez, Guillermo Labarca, Ernesto Maramvio, Arcadio Meza, Rómulo Peña, Enrique Rodríguez, Carlos A. Ruiz, Teófilo Ruiz, Víctor Salas, Sebastián Santandreu, Wenceslao Sierra, Leopoldo Valdés, Agustín Virgilio, Darío Zalazar, el secretario señor A. Barraza Alvarez y el pro-secretario, señor Jorge Brañez D.

ORGANIZACION MINISTERIAL

El señor **Rivas Vicuña** (Presidente accidental).—Pone en conocimiento de la Junta que el objeto de la sesión es conceder a los señores Guillermo Labarca y Galvarino Gallardo Nieto la autorización del caso para que puedan formar parte, como Ministros de Relaciones Exteriores y de Justicia e Instrucción Pública, respectivamente, del nuevo Gabinete.

El señor **Gallardo Nieto**.—En una información de prensa, dice, se le hace aparecer como aceptando la cartera de Relaciones Exteriores que le fué ofrecida por el organizador del Ministerio. Al respecto, quiere dejar constancia de que ni aceptó ni rehusó el ofrecimiento que se le hiciera, sino que se limitó a manifestar que subordinaba en absoluto su ingreso al Ministerio a la resolución que sobre el particular adoptara la Junta Central.

A continuación usaron de la palabra los señores Bustos, Ruiz, Aguirre Cerda, Meza S., Fernández H., Rodríguez M. y Rivas V., quie-

OFERTAS EXTRAORDINARIAS

POR LOS DIAS 15, 17 Y 18 DEL PRESENTE, EN EL

Depósito de Casimires "Caupolicán"

644 — BANDERA — 644

Casimires de ricas calidades, lindos colores y estilos, hay a $ 13, 14, 15 y 16 metro.
Géneros de señora, en pura lana, de 1.40 mts., colores de moda, a $ 12.00 metro.

RETAZOS: Hay buenos lotes por la mitad de su valor

Para convencerse, visite el depósito:

644 — BANDERA — 644

del Presidente de la República,
la firma de Ministro alguno,
e el desarrollo de la última
da electoral, como la exhibía
eno por el capitán Ramírez,
n relevado del mando por el
rado del Gobierno, para que
era a asumir su puesto y no se
ficara así el plan resuelto de
vención y atropello electoral''

mo delegado del Gobierno, al mando de la provincia de Curicó, en aquellos días de la elección, declaro que, en ningún momento, ni por ningún motivo, recibí orden alguna directa de S. E. el Presidente de la República.

Agradeciéndole anticipadamente la publicación de estas líneas en las columnas del diario que usted con tanto acierto dirige, me es grato saludarlo, ofreciéndome como su servidor afmo. — **Roberto Poblete**

NOTAS POLITICAS

PARTIDO RADICAL

AMBLEA RADICAL DE YUN-
(Oficial). — Conforme como
taba anunciado, el Domingo pa-
se efectuó en esta Asamblea la
amación solemne del candidato
unicipal por la comuna, del se-
Enrique 2.o López, represen-
oficial de esta Asamblea y
Juventud radical de Yungay.
comité general de los traba-
electorales ha quedado consti-
por las siguientes personas:
an de Wyngard, Santiago 2.o
lo, Antonio Ebner, Guillermo
eda D., Yerdesides Harbin, Pe-
lli y Julio Jassi.
las personas adherentes a es-
ndidatura se les ruega pasar
las secretarías que funcionan
n Pablo 4019, José J. Pérez y
4037. Correspondencia: casi-
980.

PARTIDO DEMOCRATA

RUPACION DEMOCRATA DE
MIGUEL. — Como lo hemos
iado, esta Agrupación hoy lle-
a efecto la elección de Direc-
dentro de las horas reglamen-
en Subercaseaux 163.
nombró la siguiente comisión
tora de sufragios: para la
na, señores Fidel Pinilla, Antonio Galaz y Juan B. Núñez; para la tarde, Eleazar Galaz, Onofre Salazar y Aquiles Méndez.

PARTIDO POPULAR

ASAMBLEA POPULAR. (Oficial) —Celebró sesión con numerosa concurrencia. El comité político dió amplia y detallada cuenta de su acción referente a la candidatura a municipal, siendo aprobada con ligeras observaciones. Se le facultó para seguir trabajando en este sentido.

Fueron aprobadas 3 solicitudes y los interesados deberán prestar la promesa de estilo en la próxima sesión; quedaron en tabla 6 nuevas solicitudes.

—El comité político está citado para hoy Domingo a las 10 A. M., en el Club Popular, San Pablo 1182, con el fin de seguir el estudio de la situación política.

PARTIDO CIVICO FEMENINO

(Oficial). — Toda mujer que simpatice con el verdadero feminismo y quiera colaborar en esta gran obra de la emancipación del sexo, pase a inscribirse a Santo Domingo 849, donde se le atenderá los Martes, Jueves y Sábados de 5 a 7 P. M.

LAS ELECCIONES MUNICIPALES

PARTIDO LIBERAL

AMBLEA LIBERAL DOCTRI-
A.—Candidatura municipal Ser-
felo Lecaros. — De orden del
residente se ha citado al Di-
jo de esta colectividad políti-
ra el Martes 18 del presente,
6.30 P. M., con el objeto de
de la cuestión municipal.
ncarece la asistencia.

AMBLEA LIBERAL INDE-
DIENTE.—Se ha citado a se-
a los miembros de esta enti-
política para el Lunes, a las
P. M., en su local, Santa Ro-
59, con el fin de proclamar
nto a municipal para el
o período.

NDIDATURA A MUNICIPAL
QUE RAMIREZ RODRIGUEZ.
motivo de haber sido oficial-
proclamada la candidatura a
ipal del presidente del Centro
de Santiago, don Enrique
ez Rodríguez, se han iniciado
da actividad los trabajos de
ventud de este Centro, en la
aría general, que funciona dia-
nto en Catedral 1291, de 10 a
y de 6 a 8 P. M.
omité directivo de estos tra-
nos ruega pedir encarecida-
a los miembros del Centro y
Asamblea Liberal de Santiago
ran a la secretaría general;
nio, a las personas que de-
adherir a la candidatura del
Ramírez Rodríguez.

ARTIDO DEMOCRATA

TRO FRANCISCO BILBAO.—
didatura Romelio Román. —
al).—El comité directivo de es-
ndidatura recomienda a los co-
onarios, amigos y adherentes
ncurran a sufragar por el can-
a primera hora, al local de
upación, 21 de Mayo 859.
diferentes comisiones nombra-
tendrán a los correligionarios
puertas y en las mesas re-
as.

NDIDATURA A MUNICIPAL
TORRES LUCERO.—Oficial.
Centro La Avanzada Demócrata cita a sus miembros con derecho a la lucha interna de nuestro partido para hoy, a las 9 A. M., en nuestra secretaría, Victoria 627 y se ruega a los miembros sin derecho asistan a la misma hora a nuestra secretaría para darles instrucciones para mejor éxito de nuestro candidato a municipal señor Torres Lucero

CANDIDATURA A MUNICIPAL RICARDO GUERRERO O.—Oficial. —El comité que tiene a cargo los trabajos de esta candidatura designó en la sesión de anoche las siguientes comisiones que actuarán en la elección de hoy en la Agrupación de Santiago.

Vocales adjuntos:

1.a mesa Arturo Rubio, Eduardo Pino, Luis Segovia, Julio Petersen.

2.a mesa Humberto Moretti, Nicanor González, Octavio López y Luis Rubio.

3.a mesa León Olivares, Enrique Rosales, Tomás Lagos y Daniel del Campo.

4.a mesa Marcos A. Tapia, Luis E. Donoso, Carlos Aranís y Amador Olivos.

5.a mesa Lucas Guajardo, Esteban Enríquez, Juan Tapia y Oscar Torrealba.

6.a mesa Eugenio Silva Ponce, Gustavo Mathieu, Pedro Barrera y Jeremías Morales.

Comisión de propaganda:

Nicasio Retamales, Eleuterio Gómez, Francisco Reyes, Armando Martínez, Julio Torrealba, Vicente Moreno, Carlos Molina, José Flores Rafael y Ramón Guerrero, José Valenzuela, Daniel Mathieu, Eugenio Valenzuela, Eduardo Vásquez, Luis Llantén, Pedro Solís, Francisco Sepúlveda, Moisés Montenegro, Francisco Carranza, Roberto Encina, Luis López, Antonio Chacón, Humberto Bravo, Manuel Olave, Manuel Castro, Ramón Sepúlveda, Luis González, Manuel Galleguillos, Manuel Aguilar, Armando Vega, Tobías Vera, Víctor Nahuel, Julio Retamales, Eduardo Gentoso, Carlos Ríos, Manuel Briceño, Luis Gallegos, Juan Olivares, Eduardo Morales, Luis A. Flores, Pedro N. Pinto, Juan de la C. Rojas.

AGRUPACION DEMOCRATA DE ÑUÑOA.—Oficial.—Hoy Domingo se efectuará en esta agrupación la elección interna de candidato a municipal. La comisión receptora funcionará de 9 A. M. a 4 P. M. y ella ha quedado constituída en la siguiente forma:

Mañana, señores Julio Zambrano, Zenobio Zambrano y Manuel Núñez; tarde, señores Juan Nienhuser, Manuel Riveros y Darío Díaz.

Después del escrutinio la asamblea se constituirá en sesión a fin de hacer la proclamación del candidato electo, sirviéndose a continuación un lunch en honor del candidato proclamado.

COMITE PRO - REELECCION A MUNICIPAL BERNARDO QUIROGA.—Oficial.—Se ruega a todos los correligionarios que tienen firmada la adhesión al candidato señor Bernardo Quiroga no dejen de concurrir a la votación de hoy a la agrupación, lo más temprano que puedan y una vez que hayan sufragado se dignen dar aviso a la secretaría de este Comité, que estará instalada en el local de la agrupación y atendida por los secretarios señores Saturio Eyzaguirre, Julio Cabello, Amadeo Alvarez y Roberto Montero.

El comité electoral estará formado por los señores Bernardo Quiroga, Fidel Rojas y Francisco J. Zúñiga.

Comisiones de propaganda, los señores Guillermo Vieyra, Ricardo López, Antonio Restrepo, Manuel Pantoja, Juan Pinto Osorio, Luis A. González, Arturo Moraga, Andolín Casanova, Fausto Adriazola, Carlos Astete, Guillermo Alvarado, José del C. Armijo, Arnaldo Arellano Manuel Bruit, Federico Barrías, Pedro Báez, José Luis Cárter, Aarón Correa, Domingo Caballero, Luis A. Donaire, Primitivo Escalante, Francisco Fuentes, Miguel A. González, Luis Gatica, Ramón García, Juan Galdames, Sergio Guerrero, David Hidalgo, Anacleto Iturriaga, Ciro Salvo y Pacífico Jare. A todas estas personas se les ruega estar a las 8 A. M. en el local de la agrupación, calle 21 de Mayo N.o 859.

CENTRO GUERRILLEROS DE LA DEMOCRACIA FRANCISCO J. LIRA.—Oficial.—Se ruega a todos los miembros de este Centro estar hoy Domingo, a las 8 A. M., en el local de la agrupación, calle 21 de Mayo N.o 859, con el objeto de hacer la más activa propaganda en favor de nuestro candidato a municipal señor Bernardo Quiroga.

COMITE PRO - CANDIDATURA A MUNICIPAL LUIS A. MUÑOZ. — **Oficial.**—El comité recomienda a todos los adherentes y a los que simpaticen con esta candidatura, una gran actividad para hacer triunfar a nuestro candidato a municipal, señor Luis A. Muñoz en el seno de la agrupación de Santiago y se apresuren a ir a sufragar a primera hora para llevar mejor control de la votación, hoy Domingo 16.

La elección se llevará a efecto en calle 21 de Mayo 859, de 8 A. M. a 5 P. M. y atenderán la votación las comisiones ya antes publicadas.

Las comisiones deberán estar en la agrupación de Santiago a las 7.30 A. M. para darles las últimas instrucciones para el mejor éxito de nuestro candidato.

CLUB SOCIAL "GUERRILLEROS".—Oficial.—Esta entidad política cita para hoy, a las 8 A. M. a todos sus asociados, a sufragar en la lucha interna del partido por nuestro candidato a municipal señor Luis A. Muñoz.

AGRUPACION DEMOCRATA DE QUILICURA.—Oficial.—El Miércoles 12 del presente tuvo lugar la elección a que fué convocada esta agrupación, conforme a lo acordado por el directorio departamental con el objeto de elegir el nuevo directorio y el candidato a municipal que presentará a la lucha en la próxima jornada electoral.

Después de haber estado abierta la votación durante las horas reglamentarias se procedió al escrutinio, el cual arrojó el siguiente resultado: Presidente, Rómulo Ortega; tesorero, Julio A. Cerda; secretario, Rodolfo Navarro; directores, Esteban Pastene y Manuel Valverde; y candidato a municipal don José del C. Navarro.

Con el fin de proceder a la organización de los trabajos electorales para asegurar el triunfo del candidato a municipal, se ha citado a los miembros del nuevo directorio para el próximo Miércoles 19 del presente, a las 8.30 P. M., en Altamirano 20.

PROFESORES DEMOCRATAS. — **Oficial.**—A los profesores demócratas inscritos en los registros electorales, tanto en las comunas urbanas como rurales del departamento de Santiago, se les invita a una reunión que se verificará hoy Domingo 16, a las 10 A. M., en Rosas 1049.

A los que tengan derecho a tomar parte en la votación de hoy, en que se elegirá candidatos a municipales, se les ruega abstenerse de hacerlo antes de la reunión en la que se cambiarán ideas sobre el particular a fin de uniformar las opiniones en el sentido de trabajar por el candidato que dé mayores garantías en beneficio de la educación popular.

CANDIDATURA A MUNICIPAL LUIS TORRES LUCERO.—(Oficial). —Debiendo llevar a efecto hoy Domingo, de 8 a 5 P. M., la elección interna de candidatos a municipales, el comité central de la candidatura Luis Torres Lucero, ruega encarecidamente a todos los socios del Club Isaías González y adherentes a esta prestigiosa candidatura concurran a sufragar hoy a primera hora, en 21 de Mayo 859, por el señor Torres Lucero.

Se recomienda especialmente que se den en su cédula la totalidad de los votos para el señor Torres Lucero y comunicar en seguida a cualquiera de los miembros de este comité, la mesa en que han sufragado, a fin de llevar el control exacto de la votación.

COMITE PRO CANDIDATURA A MUNICIPAL JULIO RAMIREZ. — **(Oficial).**—A los correligionarios de la Agrupación de Santiago:

Hoy día se efectúa la votación para elegir candidatos que nos representen en la I. Municipalidad de Santiago; son tan cuantiosos los intereses que le están encomendados a cuidar y son tantas las injusticias que tienen que reparar, que hay que buscar hombres de méritos y de honradez acrisolada y de puras doctrinas democráticas para desempeñar tan difícil a la vez que honrada representación.

Es por esto que el comité pro candidatura a municipal de Julio E. Ramírez se hace un deber al llamar a los correligionarios de la Agrupación de Santiago y que simpaticen con esta candidatura para decidir en la lucha interna de hoy quiénes son los llamados por su preparación, democracia y honradez para ser ungidos candidatos oficiales del Partido Demócrata a la próxima elección a municipales.

El comité que patrocina esta candidatura es formado por las siguientes personas: Juan Pradenas Muñoz, presidente; Blas 2.o Mandujano y Gaspar Baloffet, vice-presidentes; Arturo Vera, tesorero; Ceferino Carreño, Humberto Sandoval, Alejandro Barañao, Hernando Bravo y Manuel J. Romo, secretarios; directores: señores Marcial Barrera, Pedro Uribe, Amador Díaz Riveros, Víctor Orellana, Herminio Barrera, José Miguel Araneda, Juan Huerta, Julio Mejías, Francisco González, Guillermo Carreño, Juan 2.o Díaz, Víctor Aranís, Máximo Bravo, Bernardo Contreras, Pedro González, Guillermo Carreño, Juan de Dios Ramírez, Exequiel Valdés, Luis Carvajal, Dionisio Manterola, Marcelo Román, Carlos Gaculy, Juan Tobar, Juan N. Naranjo y Juan B. Lorca.

Secretario de prensa, señor Armando Muñoz.

Vocales que actuarán hoy en las siguientes mesas receptoras:

1.a mesa, Bernardo Méndez; 2.a mesa, Carlos Acosta; 3.a mesa, Luis Parada; 4.a mesa, Octavio Plaza; 5.a mesa, Luis Ramírez Rojas; 6.a mesa, Juan Uribe y apoderados suplentes son los siguientes: Benjamín González, Joaquín Ramírez, Carlos Yáñez Aliste, Oscar Bize, Víctor Arcuis y Luis A. Parra, personas a quienes ruega este comité estén puntuales hoy a las 8 A. M.

—**Los secretarios del Comité.**

COMITE FERROVIARIO PRO-CANDIDATURA A MUNICIPAL RICARDO GUERRERO O.—(Oficial). —El comité que auspicia la candidatura del señor Guerrero a municipal, ruega a todos los amigos ferroviarios en general que no dejen de asistir a la votación que se efectuará hoy en la Agrupación Demócrata de Santiago con el fin que voten por el candidato que trabaja este comité.

Las personas que no tengan derecho a voto se les ruega también su asistencia con el fin de hacer la propaganda respectiva.

CENTRO DEMOCRATA "FRANCISCO BILBAO".— (Oficial).— Correligionarios:

El Centro Demócrata "Francisco Bilbao", reunido anoche extraordinariamente, consideró la situación que se presenta al Partido Demócrata frente a la lucha interna para elegir candidatos a municipales, que se desarrollará hoy Domingo en la Agrupación de Santiago.

Han sido presentados como postulantes a los cargos edilicios porque el Partido lucirá en el próximo período 1924-1927, correligionarios cuya labor democrática y social, es digna de encomio y merece el aplauso y reconocimiento de la colectividad política a que pertenecemos y de cuantos les conocen.

La capital de la República, si el triunfo acompaña nuevamente a la Democracia, será testigo de lo que puede el esfuerzo y la pujanza de los hijos del trabajo, del espíritu altamente progresista que les anima y de su probada honorabilidad.

Entre estos buenos y meritorios correligionarios figuran como candidato a la reelección el actual regidor don Bernardo Quiroga; la labor intensa desarrollada durante el actual período por este modesto compañero, sus cualidades personales, su honradez y honorabilidad y del señor Romelio Román, activo trabajador y luchador, han inclinado a su favor el pensamiento y la adhesión de los miembros del Centro Demócrata "Francisco Bilbao".

Tenemos el sincero convencimiento que hay conveniencia para el partido y para la ciudad en que el señor Quiroga siga en el Municipio durante otros 3 años, asimismo del candidato Romelio Román; los proyectos de beneficio público que ha impulsado la representación demócrata tendrán así la aprobación de la Ilustre Municipalidad, y los numerosos conocimiento adquiridos en cuestiones administrativas, redundarán, sin duda, en favor de la ciudad y de su progreso.

Las poblaciones obreras seguirán siendo atendidas en los servicios que con justicia reclaman del Municipio y su ornato, alumbrado e higiene, contarán con la preocupación decidida de los correligionarios Quiroga y Román.

Las razones que hemos citado con tanta elevación de miras como justicia, nos inducen a pedir a los socios del Centro Demócrata "Francisco Bilbao", favorezcan con sus votos en la lucha interna de hoy a los compañeros Bernardo Quiroga y Romelio Román.

Salud y fraternidad.—Diego Escanilla.—Agustín Ortúzar. —Nicolás Jiménez.—Manuel A. Guerra.—Joaquín Guerra.—Abraham Madariaga.—Armando Duarte.—Mateo 2.o Guinard.—Ernesto Llico.—Luis Bravo Ormazábal.—Luis Herrickson.—Daniel Castro Pastene.—Juan de Dios González.—Carlos Leyton.—Florencio Santiago. —Zacarías Escobar.—Leonardo Madariaga.—Alejandro Escobar Carvallo.—Roberto Montero.—Arturo Ramsay.—Claudio Duarte Rojas.—Vicente Herrera.—Manuel J. González.—Alfonso Morales.— Belisario Herrera.—Abel del Pino — Juan Gotelli.—Rómulo Piña, etc.

CANDIDATURA JULIO ENRIQUE RAMIREZ.—Hoy se verifica en el seno de nuestro Partido la elección interna de candidatos a municipales. Entre los candidatos figura nuestro común amigo, el entusiasta soldado de la causa democrática y pregonador de nuestros ideales, don Julio Enrique Ramírez.

El comité que presido y tiene a su cargo los trabajos relacionados con nuestra candidatura, se permite rogarle a usted quiera contribuir al triunfo de la candidatura del querido amigo Ramírez sufragando por él en la elección de hoy e invitando a sus amigos a hacer lo mismo.

No necesitamos, para convencerlo a usted de la valía de nuestro candidato, hacer la historia dilatada de la acción política desarrollada desde hace ya más de veinte largos años en nuestro Partido, en los cuales con fe en el porvenir en nuestra causa sacrificó sus mejores días sin otra ambición que la de servirla y hacerla grande y es por esto que en mi carácter de presidente de pro-candidatura Julio Enrique Ramírez, estoy seguro que mi candidato desarrollará en el seno del Municipio una amplia y valiosa labor en beneficio del pueblo, e impedirá que el abuso para con los débiles se perpetúe allí donde sólo los poderosos obtienen favores; por esto les reitero mi petición y quedo a sus órdenes.—(Firmado).— **Juan Pradenas Muñoz.**

GRUPO RENOVACION.—(Oficial). —Este Grupo recomienda a todos sus afiliados, inscritos en la Agrupación Demócrata de Santiago, y con derecho a voto, sufragar por el señor Luis A. Muñoz M.

Actuarán a nombre del Grupo en comisiones de propaganda y asesorando a la Mesa Directiva de los trabajos del candidato Muñoz, los siguientes compañeros:

Primera mesa: Mario Rodríguez y Adolfo Medina.

Segunda mesa: Luis A. Alfaro y Juan P. Aravena.

Tercera mesa: Luis A. Núñes y Juan A. Ibarra.

Cuarta mesa: J. Domingo Pérez y Jorge Medina.

Quinta mesa: Juan de la C. Molina y Manuel J. Sepúlveda.

Sexta mesa: Manuel Jiménez y Humberto Gonzáles.

En comisión general de propaganda y delegado ante la Comisión Electoral, Luis A. Mardones.

Reparto de votos y manifiestos: Rogelio Gallardo, Manuel Jiménez E., Oscar Rodríguez, J. A. Mendoza, Clodomiro Jaña, Emilio B. Escobar, Miguel Jaña y Arturo Alfaro.

MUEBLERIA
Franco Argentina
82 - BANDERA - 82
JOSE GURFINKEL

Gran surtido de muebles de todos estilos
Fábrica: Chiloé 1367 al 1375
A precios más bajos que en todas las mueblerías. Antes de hacer sus compras, consulte mis precios.

VICTOR ORELLANA

SOMBREROS DE PAÑO

ENORME y variado surtido, en calidades, colores y estilos. DESEAMOS hacer esta temporada la MAXIMA venta del artículo. Con este fin marcaremos con una REDUCIDA Y MINIMA GANANCIA.

RECLAME

Un bonito sombrero de fieltro finísimo, forma de última moda, tafilete y cinta de primera calidad, al ínfimo precio de

$ 15.00 - $ 34.90

ABRIGOS.— Tenemos ya listos en varias calidades y estilos.

UN RAGLAN confeccionado en rico género de pura lana, con 1|2 forro de seda, corte irreprochable, sólo por

$ 225

LOS ALMACENES INGLESES

Estado esq. Huerfanos STRUTHERS y Mc ROSTIE Casilla 956

VERA SERGINE RECUERDA A CHILE

Su carta de homenaje en el número del 18 de Setiembre, de "France Amerique"

Recordarán nuestros lectores que en el número especial dedicado por "France-Amérique" al aniversario de la independencia de Chile, se publicó un manojo de recuerdos de franceses notables que habían estado en nuestro país. Entre ellos figuraban unas cuantas líneas de Vera Sergine, la inolvidable primera dama de la Compañía Francesa que actuó en el Municipal el año 1921. Esas líneas eran sólo un extracto—forzado por imposiciones del espacio—de la carta que la que es hoy la primera figura femenina del teatro francés dirigió al periódico citado en homenaje a Chile.

Hemos tenido la suerte de conocer el texto íntegro de esa carta, que la exquisita actriz dió en copia a una distinguida compatriota nuestra que reside en París. Y lo reproducimos aquí traducido, ciertos de procurar al innumerable círculo de admiradores y amigos de Vera Sergine la satisfacción de verificar cómo vibra aún en el tiempo el destello de mutua y comprensiva simpatía que iluminó nuestro ambiente en torno a su persona.

Esta es la carta:

"Essoyes (Aube). —Martes, 14 de Agosto de 1923. —Señor, "muellemente recostada—laxitud de 36 grados a la sombra—no tendría ánimo para levantar siquiera un dedo; pero saldré sin embargo de mi sopor para evocar a Chile: por él, sólo por él sacudiré mi somnolencia.

"Querido país, al que debo los más bellos recuerdos de mi carrera. Había creído, al llegar a Chile, alcanzar al fin del mundo, y es allí donde he encontrado los espíritus más elevados, los cerebros más comprensivos, la erudición más completa. ¡Cuántos franceses deberían estar al corriente de nuestra literatura como lo están los chilenos, y no solamente de la nuestra, sino de todas las literaturas!

"Había temido hallarme como extraviada entre gentes extrañas, y he aquí que fuí acogida como lo habría sido por "los míos", comprendida como lo habría sido por mis compatriotas y acaso mejor... y amada como si en mi alma ardiente y salvaje, Chile hubiera encontrado un alma hermana de la suya.

"Mi grito de entusiasmo por la intelectualidad chilena le expresará a Ud. mejor que nada mi esperanza de volver allí, mi deseo de alternar de nuevo con los chilenos y ver consolidarse amistades exquisitas que no tuve tiempo sino de iniciar pero cuyo recuerdo guarda mi corazón intacto y preciosamente.

"Crea, señor, en mi afecto profundo por vuestro país, enamorado del verdadero Arte, en sus formas más variadas, y acepte los mejores sentimientos de

VERA SERGINE.

BAILE

Esta noche, a las 9 1|2, en la Escuela del Profesor Zárate, regia orquesta.
Matinée todos los días.
Clases privadas y a domicilio.
Aprendizaje rápido y correcto.
ARTURO PRAT 218 (ALTOS)

FABRICA DE
LANA
PARA TEJER
en madejas y todos los colores, a los precios más bajos de plaza.
Ventas por mayor y menor a comerciantes y particulares.
Vendemos desde una madeja.
HERRERA HNOS.
Depósito:
LIBERTAD 241
(Entre Huérfanos y Avenida Portales.— Casilla 2971)

TEJIDOS
A MAQUINA
Gran variedad de modelos en
TRAJES
SASTRE.
BATAS,
TRAJECITOS
de niñitas, en seda y lana.
La preferida por su gusto y puntualidad.
Llegó seda de todos colores.
VISITENOS Y SE
CONVENCERA
FABRICA LA SANTA
LUCIA
ALAMEDA 459
TELEFONO 3229

DEFUNCION

Habiendo dejado de existir nuestra querida madre y abuela, señora

Manuela Figueroa v. de Sanhueza

Rogamos a nuestras relaciones, se sirvan acompañar sus restos a su última morada, de su casa habitación, Libertad N.o 19-A., al Cementerio Católico, el Lunes 17, a las 10 A. M.

Sus hijas y nietas.

Coro de señoras:
¡Que viva! ¡Que viva!
La
CREMA del HAREM

PARA LA ANEMIA, TISIS, ETC.
OBLEAS LACTEOSAS FARR
TONIFICA A LA MADRE

JAN KAWESKY

Da clases de gimnasia rítmica e interpretaciones musicales, desde el 15 de Abril. Las personas interesadas pueden matricularse en el Instituto de Educación Física, calle Morandé N.o 750, todos los días de la semana, de 11 a 12 M.

No mas Feas

La persona más fea se pondrá bonita al momento, usando la Maravillosa Leche de Rosas de Werck, Crema de la Reina de Hungría. Rojo Líquido de Werck, Leche Ideal de Werck y los fragancioscs Polvos de la Reina de Hungría de Werck.

Pedidos a DAUBE Y CIA., y en todas las Boticas de la República.

Tertinos 5
OPERACIONES INDOLORAS
DENTADURAS
— EN —
10 MENSUALIDADES

BAILE

Todo buen danzante no debe ignorar los bailes de moda como el Tango, Machicha, La Java, Shimmy, One Step y el Boston. Si no los sabe, conviene que los aprenda; de lo contrario, hará una deslucido papel en sociedad. Prof. M. Aguilar, Gálvez 202.

Madame Philo
HOTEL ODDO
Desde el Lunes 10 y sólo por una semana, gran surtido de novedades en pieles, vestidos sastre, abrigos y sombreros.
Precios muy convenientes.
Hay talles grandes
M—15

"El Oso Blanco"
ANTIGUA PELETERIA, PASAJE MATTE 59
Avisa a su distinguida clientela y al público en general, que tiene a su disposición un selecto y variado surtido en pieles finas, confeccionadas y sin confeccionar, y recibe hechuras y composturas con esmerada confección.
Precios módicos.
NO CONFUNDIR: PASAJE MATTE 59

Por ausentarme
Vendo negocio con o sin mercaderías.
Local en el edificio nuevo, Santo omingo, entre Bandera y Puente. Contrato. Informes:
ALAMEDA N.o 1011, PIEZA 50

ADORNOS DE PIELES
Es la nueva Sección que ha abierto la
PELETERIA WASHINGTON
873 — MONEDA — 873
la que pone a disposición de su distinguida cli entela.
Hay una inmensa variedad de adornos de Pieles para bota-mangas y cuellos en trajes sastre y Abrigos, a precios que, por lo bajo, llam arán la atención de nuestros favorecedores.
FORROS, ULTIMA CREACION, DE UN METRO DE ANCHO, A $ 12.—

EN LA EMBAJADA DEL BRASIL.

Con motivo de la próxima partida a Europa del capitán don Diego Aracena, el Embajador brasileño, Excelentísimo señor S. Gurgel do Amaral y señora Isabel de Gurgel do Amaral le ofrecieron anoche una espléndida comida en el Palacio de la Embajada.

Tomaron colocación al rededor de la gran mesa, que lucía un delicado arreglo de dalias, el Excmo. señor Gurgel do Amaral y señora, el capitán Aracena, los Adictos Militares acreditados ante nuestro Gobierno, representantes de la prensa y el personal de la Embajada.

A la hora del champagne, el Excelentísimo señor Gurgel ofreció la comida en los siguientes términos:

Señor capitán:

Agradezco vuestra presencia en esta comida íntima, que os ofrecemos, la señora de Gurgel do Amaral y yo, como modesto testimonio pero a la vez muy sincero del aprecio y de la amistad agradecida de todos los brasileños. No hemos querido que se realizara vuestra partida a Europa sin deciros un solemne adiós en la Embajada del Brasil en Chile, al lado de hermanos de armas y de cultos representantes del pensamiento chileno.

Vuestro nombre y vuestra persona, señor capitán, están para todo siempre identificados con las alegrías de la familia brasileña. Os habéis constituído en un momento histórico, cuando el Brasil entero conmemoraba con regocijo patriótico el primer aniversario de su vida independiente, en el heraldo heroico de Chile. Volando en vuestro débil aparato, por encima de los Andes, por sobre las pampas argentinas, las cuchillas uruguayas y las montañas y bosques de mi tierra, venciendo con vuestra audacia serena y con vuestra pericia magistral esas enormes distancias, llevásteis al Brasil en fiesta el afecto y la solidaridad de Chile. El Brasil, señor capitán, no ha olvidado vuestra hazaña y no olvidará jamás vuestro noble gesto. No ha mucho, el 15 de Noviembre último, otra fecha histórica nuestra, tuvísteis la fina gentileza de subir en vuestro "Ferroviario", el avión de vuéstras glorias, y desde las alturas del cielo azul de Chile, dejásteis caer sobre esta casa que os abriga en estos momentos, flores, muchas flores, las hermosas flores como sólo la tierra chilena sabe darnos. No hemos olvidado la hidalguía con que nos habéis tratado en ese día.

Sois, señor capitán, una personalidad militar cuyos servicios y cuyo renombre Chile ha sabido apreciar y que la atención universal ha podido admirar. Lo que habéis hecho en vuestra inmaculada vida de soldado y de patriota es una reunión perfecta del valer personal y del valor colectivo de vuestra raza. No han sido necesarias acciones de guerra para la consagración definitiva de vuestro heroísmo. Habéis demostrado en los aires el inconfundible temple del soldado chileno cuando la patria necesita de sus servicios.

Próxima está vuestra partida para Europa, donde iréis a estudiar los adelantos de la aviación en su parte propiamente material. Sois, por así decir, un maestro que va a recoger en tierras extrañas los resultados de sus propias enseñanzas.

Os deseo, señor capitán, a nombre de los brasileños, que todos somos vuestros amigos agradecidos, un feliz viaje, el mayor bienestar personal y una abundante cosecha de beneficios para los servicios militares de vuestra patria.

Levanto mi copa, señor capitán, por vos y, hallándose reunidas en vuestra persona, en feliz conjunto, las excelsas características del militar chileno, brindo con calor y sincera cordialidad por la grandeza y por el prestigio de todas las fuerzas armadas de Chile.

Contestando el capitán Aracena en el siguiente discurso:

Excelentísimo señor Embajador:

Una vez más vuestra gentileza,—alto exponente de ese gallardo don de raza que distingue al pueblo brasileño,—ha venido a colmar la medida de mi gratitud, al manifestarse en forma tan espléndida para con un soldado de Chile que no allega en su favor otro título que el haber sido el mensajero de los saludos de su pueblo a la gran nación hermana al cumplir la primera etapa centenaria de su gloriosa emancipación.

En el curso de mi vida la suerte ha querido poner el nombre y el afecto del Brasil al lado del nombre y de los afectos de mi propio patria: he visto desde lo alto descorrerse gran parte de vuestro incomparable suelo, inmenso palenque donde campea el esfuerzo y el valor de sus hijos en medio de todos los peligros; he sentido el calor de la amistad de vuestros hermanos; vive latente en mi recuerdo, la gratitud por esa hospitalidad generosa y las atenciones múltiples que me brindaron los hogares, el pueblo y las autoridades brasileños, y entre los más valiosos timbres de orgullo, cargo las distinciones con que vuestro Gobierno tuvo a bien honrarme.

Y por último, la contemplación de las maravillas de esa naturaleza ideal, la belleza de sus obras,—hijas del brazo fuerte y del espíritu artista de su raza,—la solidez de sus instituciones, el progreso en todas sus manifestaciones de sus ciudades, establecimientos e industrias, agregó en mi espíritu, la admiración al cariño, y el respeto a la gratitud, por esa gran nación que ha sabido unir a las virtudes heroicas de antaño, los valores decisivos de triunfo en la carrera de la civilización contemporánea.

Incapaz de poner en mis expresiones todo el valor de mis deseos y de mi reconocimiento, me limito a levantar esta copa para beber, Excelentísimo señor, por vuestra felicidad personal y la de vuestra dignísima señora esposa; por los distinguidos miembros de la Embajada y por el Primer Mandatario de esa gran República que representáis, cuya marcha hacia la gloria de sus destinos va guiada por el más noble de los lemas cívicos: Orden y Progreso.

DON ELIODORO YAÑEZ. —En la mañana del Viernes último llegó de regreso de Valdivia el senador don Eliodoro Yáñez.

BANQUETE. —Anoche un grupo de sus amigos ofreció una comida en honor del capitán de corbeta, señor don Enrique Castro, con motivo de su próximo enlace con la señorita Berisso Van Buren.

CENTRO FEMENINO DE ESTUDIO. — Gran entusiasmo ha despertado la manifestación que este Centro ofrecerá el Lunes 17, a las 6 P. M.

Una magnífica orquesta amenizará los bailes. Las adhesiones se reciben en la secretaría, Delicias 1236.

MATRIMONIOS. — En Rinconada de Los Andes se ha efectuado, en casa de la novia, el matrimonio del señor Jorge Vidal Núñez con la señorita María del Villar Araya. Sirvieron de padrinos por parte del novio el señor Eliseo Núñez Donoso y señora Eufrasia N. de Vidal y por parte de la novia el señor Maximiano de la Fuente y señora Rosa Araya de del Villar.

—Ayer se efectuó privadamente en casa de la novia el matrimonio de la señorita Fresia de la Fuente Navarrete con el señor Carlos Báez Fernández.

DE LIMACHE. — A fines del presente mes regresarán de Limache las familias Ramos Vial, Rivera Baeza, Morandé Santa María, Bofill Ceardi y Falconé Bofill.

LAS REUNIONES SOCIALES EN LA SALA IMPERIO. — Como se ha anunciado a contar de este próximo Miércoles quedará inaugurada por la Sala Imperio la temporada de Otoño, reanudándose con este motivo las brillantes reuniones sociales de los días de moda. Los espectáculos cinematográficos contarán esta vez con el mayor mérito que les aporta el acompañamiento de un conjunto orquestal de primer orden que, además de ejecutar la música sincronizada a los films, amenizará los actos con un vasto repertorio de música moderna.

Dirige esta orquesta completa, el conocido y prestigiado maestro de violín, señor Pedro Grazioli.

En este importante conjunto, compuesto de doce profesores, figurarán los tres maestros recién llegados al país y que la dirección del teatro contrató especialmente en las orquestas de Italia; entre ellos está el notable violinista señor Ubaldo Grazioli, que llega de Europa precedido de merecida fama y del que hablan con gran elogio las crónicas extranjeras.

Damos a continuación la nómina completa del personal de profesores que compone esta magnífica orquesta:

Violín driector, maestro señor Pedro Grazioli; violín concertino, maestro señor Ubaldo Grazioli; violín primero, profesor señor Oscar Valdivia; violín B., profesor señor Guillermo Abbá; violoncello, profesor Galimberti; contrabajo, profesor señor Gino Nutini; pianista, señora Amalia Acevedo de Lecaneller; organista, profesor señor Riquelme; flauta y flautín, profesor señor Julio Vaca; clarinete y saxofón, Francisco Piñat; pistón, señor Alberto Torroni; batería y corno, profesor señor Enrique Salazar.

Con el valioso concurso de esta orquesta, las fiestas de moda de la Sala Imperio serán las reuniones teatrales preferidas de nuestro mundo social.

COMIDA. — Con motivo de la partida a Europa del señor Pedro Fernández Jara y señora, y del señor Daniel Lyon y señora, un grupo numeroso de sus relaciones sociales les ofrecerá una gran comida que será servida en los comedores del Club de Viña del Mar.

BAUTIZO. — Ha sido bautizado en la Capilla de la Santísima Trinidad el barón Jorge Enrique, hijo del señor Jorge Valdivieso Jara y señora Inés Castro de Valdivieso.

Sirvieron de padrinos el señor René Cornejo Morales y la señorita Alicia Valdivieso Jara.

MATRIMONIO CONCERTADO.

—Se ha concertado últimamente el matrimonio del señor J. Miguel Reyes Díaz con la señora Elvira M. viuda de Hevia.

LUNES 17
EN
LAS NOVEDADES INGLESA
CASA MC ROSTIE
ENTRE AGUSTINASS Y HUERGANOS
AHUMADA
INTERESANTES OFERTA

CONFECCIONES

ABRIGOS
CONFECCIONADOS en finísimo terciopelo de pura lana, lindos modelos de alta novedad
$ 125

ABRIGOS
CORTOS de rico género, de Oso, todos colores y modelos muy elegantes.
$ 85

ABRIGOS
DE FINISIMO Astrakán en gran variedad de colores y lindos modelos de las últimas creaciones europeas.
$ 198

TRAJES SASTRE
CONFECCIONADOS en terciopelo de pura lana con forro de seda todos colores y modelos muy elegantes.
$ 150

SALDOS DE VESTIDOS	DE RICA gabardina en todos colores y gran variedad de modelos, antes 150: ahora .. .. $	65.00
JERSEYS	DE LANA tejidos, lindos modelos y gran variedad de colores .. .. $	69.00
LANAS		
LANA	INGLESA de 4 hebras, en todos colores, madejón de 100 gramos, a .. .. .. $	7.90
LANA	TEAZLE, en gran variedad de colores y en blanco y negro, madejón de 120 gramos, a .. .. $	10.90
LANA	PELO camello, madejón a $	6.00
LANA FLEISHER'S	COMPLETO surtido de colores a precios muy rebajados	
LANA	ASTRAKAN en todos colores, ovillo a .. .. .. $	3.95
MEDIAS		
MEDIAS	DE RICA seda con costura y en todos colores, par $	5.80
MEDIAS	DE SEDA con costura y en todos colores, calidad superior, par .. .. .. $	6.90
MEDIAS	ENTERA de seda marca "Onix", con costura y todos colores, par .. .. $	35.00
MEDIAS	DE HILO con costura y en todos colores, par .. .. $	3.90
MEDIAS	MARCA "Monito" con costura y en todos colores, par .. .. $	4.50
MEDIAS	DE PURO hilo con flecha, calado con costura y en todos colores, par .. .. $	6.90

COLINA. — A los Baños de a han partido ayer en auto- l, el señor David Yudilevich, a Fanny de Yudilevich e hi- Abraham.

—

AJEROS. — Mañana regre- de Constitución el señor Ra- Vergara, señora Leticia Bas- n de Vergara e hija y la seño- Elena Donoso Olivares.

Del fundo "Peleco" han re- do la señora Laura B. de ou y sus hijos Oscar y Fer- .

Regresó de Cartagena el Dr. Bezanilla, señora Olga Black zanilla e hijas.

De su hacienda "Alicahue" ha sado a Santiago el señor Ro- Silva Somarriva acompaña- su esposa e hijas.

e encuentran en esta el Ad- trador de la Aduana de Iqui- señor Fidel Azócar C., y se- Edelmira Villalobos de Azó-

. Cartagena se ha dirigido la a Fernández Dávila.

Regresó de Concepción el se- Roberto Figueroa Ruiz, seño- orgina O. de Figueroa y sus Marta y Georgina.

Hoy se dirije a Los Angeles tor Nicolás Morel Escobar.

l próximo mes se dirigirá a a el señor don Gastón Ha- señora Nieto de Hamel y rmando Hamel.

fines del presente mes se carán para Europa el señor Pedro Fernández Jara y seño- otilde Alamos de Fernández y el señor don Daniel Lyon y Rosa Subercaseaux de

n Abril partirá a Europa el don Guillermo Willms .

—

CIMIENTOS. — Ha venido undo una hijita del señor do Briceño Gómez y de la Cristina Avendaño de Bri-

a nacido un hijo del señor sco Feliú de La Rosa y de ora María Torres A.

n Viña del Mar, ha nacido ito del señor Arturo C. Oxley la señora María Undurraga ley.

—

MEMORIAM. — El 11 del te 1.er aniversario del falle- to del presbítero don Abel zar, en Copiapó, se oficiaron por el descanso de su alma.

—

TE. — Circula el siguiente

María Pizarro Garzón, par- a Ud. su enlace con la seño- aría Ugarte Corvalán, verifi- privadamente el 2 de Febrero

MATRIMONIO.—

SEÑORITA MANUELA DIDIER O. CUYO MATRIMONIO CON EL SEÑOR EUGENIO GAUTHIER G., SERA BENDECIDO HOY

ENFERMOS. — Continúa gravemente enfermo, en el Pensionado del Salvador, el Prbo. don Eufrasio Montero.

—Guarda cama el señor Ladislao Godoy de la Barra.

—Delicada de salud se encuentra la señora Paula Ovalle de Guzmán.

—En Viña del Mar, se encuentra enferma la señora Nora Alcalde de Larraín.

—Continúa mejor la señora Marina Serrano de Yáñez.

—Se encuentra enferma de cuidado en el Pensionado de la Clínica Alemana la señorita Mercedes Saavedra Herrera.

A ANTOFAGASTA. — El 28 del presente mes se dirigirá a Antofagasta donde fijará su residencia la señora Mary Tanco de Caballero, acompañada de su hija la señorita María Caballero Tanco.

—Por el vapor "Teno" se ha dirigido a Antofagasta el señor George M. Gompertz.

—

RECEPCION. — Anoche la señorita Alice Duncan Mackay ofreció una espléndida recepción a un grupo numeroso de sus relaciones sociales en su residencia de la Población Vergara.

EN LA DIPLOMACIA. —El Gobierno ha designado como agregado diplomático a la Legación de Chile en Bogotá, al señor Gastón Hamel Souza.

A EUROPA. — El 5 de Abril próximo, se dirigirán a Europa las siguientes personas:

Señora Gabriela Echenique de Errázuriz acompañada de su hijo Jorge Errázuriz Echenique, señora María Amunátegui de Barros e hija, Estanislao Fabres y señora María Phillips de Fabres y familia y don Diego Echenique Zégers.

CAMBIO DE RESIDENCIA. — Se encuentra en esta en donde fijará su residencia el señor don Miguel Gacitúa Brieba y señora Elena Germain de Gacitúa.

¡¡ATENCION!!

Señora: Señorita: Señor:

GRATAMENTE OBLIGADOS POR EL GRAN EXITO ALCANZADO POR NUESTRA OFICINA DE

TINTORERIA MODELO

AU CHIC

ESTADO N.° 85

cuyos trabajos se ejecutaban en nuestra Fábrica do Valparaíso, hemos instalado una GRAN FABRICA en esta ciudad:

COMPAÑIA 2752

y para descongestionar en algo el enorme movimiento de nuestra oficina de

ESTADO N.° 85

hemos instalado dos nuevas oficinas en

DELICIAS 115 Y COMPAÑIA 2752

seguros, así, de poder atender como corresponde a nuestra numerosa clientela. Rogamos, pues, tener presente ESTAS TRES DIRECCIONES:

AU CHIC

ESTADO 85 COMPAÑIA 2752 DELICIAS 115

Talleres y Laboratorios:

OMPAÑIA 2752. – TELEFONO 4436.

En Valparaíso y Viña del Mar:

LE GRAND CHIC

IMPONENTE

MAÑANA. FORMIDABLE LIQUIDACION DE NUEVAS PARTIDAS DE MERCADERIAS REZAGADAS EN ADUANAS

TODOS LOS GENEROS A PRECIOS REGALADOS

GENEROS DE HILO Y ALGODON

VELOS FLOREADOS $ 1 el metro

HOLANDAS PARA DELANTALES $ 1 metro

VICHYS FINOS $ 1.60 metro

CEFIROS MUY FINOS $ 1.80 metro

CRETONAS FINAS, ANCHO 1 METRO $ 1.90 metro

FRANELAS CRUDAS MUY BUENA CLASE $ 2.20 metro

MOLETONES EN TODOS LOS COLORES $ 2.20 metro

GABARDINAS DE ALGODON $ 2.40 metro

ESPONJAS FRANCESAS TODOS LOS COLORES $ 2.90 metro

BRINES FINOS, MERCERIZADOS, ANCHO 1 METRO $ 2.20 metro

COLOSAL SURTIDO EN GENEROS DE LANA

POPELINAS FINAS, PURA LANA $ 7.90 metro

GENEROS FINOS, TODOS LOS COLORES, ANCHO 1.50 METRO $ 11.90 metro

GABARDINAS FINAS, ESPECIAL PARA COLEGIALES, ANCHO 1.30 METRO $ 12.80 metro

GAMUZAS FINAS, EN TODOS LOS COLORES $ 12.80 metro

LANAS DE FANTASIA, MUY BONITAS, ANCHO 1.50 $ 19.80 metro

GENEROS DE SEDA

CREP GEORGETTE TODOS LOS COLORES $ 15.80 metro

TAFETANES FINOS, ANCHO 1 METRO $ 19.80 metro

CREP MARROCAIN EN NEGRO, AZUL Y CAFE. ANCHO 1 METRO $ 19.80 metro

CREP MARROCAIN MUY GRUESO, EN PURA SEDA $ 24.80 metro

2.° PISO
con Ascensor

NUEVOS RETAZOS

a $ 2.90, 2.40, 1.90, 1.20
0.80 Y 0.40 CADA RETAZO

LIENZO ANCHO 1 METRO $ 1.60 metro

SATINES NEGROS, MUY FINOS. ANCHO 1 METRO $ 2.90 metro

FOULARES FINOS, VARIEDAD DE COLORES. ANCHO 1 METRO $ 3.40 metro

CREAS PARA SABANAS, ½ HILO, DESDE $ 5.80 metro

TOCUYOS PARA SABANAS, DESDE $ 3.90 metro

CASIMIRES PARA CABALLEROS DESDE $ 12.80 METRO

GRANDES NOVEDADES PARA ROPA INTERIOR DE SEÑORAS

Hemos recibido grandes lotes de batistas finas que liquidaremos mañana a $ 1.90 el metro, y una cantidad de géneros de color muy finos y fantasías especiales para ropa interior.

ALMACENES DE LIQUIDACIONES (S. A.)

ESTADO 135-137

MATRIMONIO CONCERTADO.—

SEÑORITA ADRIANA RAMIREZ BAEZA, CUYO MATRIMONIO CON EL SEÑOR ELIZARDO PARADA SANHUEZA SE CONCERTARA HOY

MANIFESTACION. — Anoche fué servido en los comedores del Club de Viña del Mar, la comida que un grupo de amigos le ofrecía a don Juan O. Davis, con motivo de su próximo matrimonio.

Asistieron los siguientes señores: Juan O. Davis, C. Sauders, M. C. Stephens, C. Eckel, J. L. Denis, Scipión Cortéz, Edmundo Searle, E. Artaza, J. A. Artaza, M. Artaza, Carlos A. Barrie, J. Urquhart, Charles Walbaun, Butie Phillips, J. Coleman, J. Denisson, F. Walton, G. Lomase, O'Shea, Guillermo Mac Queen, Dr. Van Lenne, F. Claude, Carlos Soublette García, Eliseo Merino, Nicanor Señoret, Shaffer, F. Bunster y J. Magalhaes.

Manera de desprenderse de un cutis malo

(Del "Woodman's Real")

Es una tontería intentar cubrir un color cetrino, cuando se le puede hacer desaparecer o cambiar el cutis. El "rouge" u otras sustancias similares aplicadas a un rostro trigueño, sólo sirven para hacer más visible el defecto. Lo mejor es aplicarse cera pura mercolizada, lo mismo que si se tratara de cold cream, lavándose la cara por la mañana, con agua caliente. El efecto después de las primeras aplicaciones, es sencillamente maravilloso. Gradualmente y sin dolor, la cera absorbe la cutícula mortecina en partículas imperceptibles, mostrando la hermosa piel nueva y aterciopelada que hay debajo. Ninguna mujer ostentará un cutis pálido con ronchas, barrillos o pecas, si compra en la Farmacia un poco de cera pura mercolizada y la usa en la forma indicada.

EL INTENDENTE DE MALLECO. — Se encuentra en Santiago el Intendente de Malleco, don Luis Dávila A.

EN LA INTENDENCIA DE VALPARAISO. — El Intendente de Valparaíso, señor Ramiro Pinto y señora Isidora Boonen de Pinto, ofrecieron anteayer un té, al pianista don Armando Palacios.

Asistieron las siguientes personas:

Intendente de la provincia don Ramiro Pinto Concha, señora Isidora Boonen de Pinto, señor Armando Palacios, señor Marcial Edwards y señora Luisa Puelma de Edwards, señora Michell de Lukinovic, señora Olga Bustos de Rivera, señora Matilde Pinto de Edwards, señor Joaquín Lepeley, señoritas Rosario Boonen y Marta González, señor Ramiro Pinto Boonen, etc.

Madame Pierrette

Avisa a su distinguida clientela de la sociedad de Santiago, que desde el

LUNES 17

pondrá a su disposición en el

HOTEL ODDO

los últimos modelos recién llegados de París, creaciones de Invierno, en tapados, trajes, sombreros, guantes, y maletines.

LICEO MUSICAL
"SANTA CECILIA"

INTERNADO PARA SEÑORITAS DE PROVINCIAS

Exámenes autorizados por el Supremo Gobierno.
La Dirección de este Liceo Musical ha concedido 20 becas para estudiantes.

Las inscripciones empezarán el 17 del presente, de 9 a 11 A. M.

Aceite español "Candado"

GARANTIZADO PURO DE OLIVA ES EL MEJOR BIEN ACREDITADO DURANTE 30 AÑOS

MERCERIA MATAS

Delicias 2780.—Portal Edwards

Segunda Remesa

PIELES DE PARIS SOLO HASTA EL MIERCOLES 19
CON GRANDES REBAJAS DE PRECIO

Las capas de Gran Lujo en Nutria, sólo a $	1,900.00
PALETOES cortos en café, sólo a.	560.00
ABRIGOS Nutria, modelos muy chic, a.	680.00
PALETOES Petit Gris, $ 4,000, hoy a.	1,800.00
CAPAS Skungs, de $ 2,500, sólo a.	1,450.00
CAPAS Loutre, desde.	440.00

RENARD SILKA — ECHARPES

Toda señora debe aprovechar esta gran ocasión en pieles finas. Modelos recién llegados de París.

HOTEL ODDO — SALONES 28-29

A. LABY.

LADY JOHN RHODES. — A medio día de hoy, llegará a Valparaíso, a bordo del "Oriana", Lady John Rhodes, distinguida dama perteneciente a la más alta nobleza londinense.

EN EL VAPOR SANTA ANA.— Han arribado a Valparaíso, a bordo del "Santa Ana", de la Grace Line, procedentes de Nueva York, y puertos intermedios de la América del Sur las siguientes personas:

P. D. Cox, Carlota V. Dillón, Cap. C. Erskine Bolst, B. de Erskine Bolst, Marie Storch, H. F. Fast, S. H. Foster A. Jedlioki, J. Knap, Elizabeth Knap, Virginia O'Donnell, S. V. Scholl, A. H. Smith, R. W. Smith, R. H. Strelj, M. R. Strembour, L. C. Wilkie, G. B. Wilkie, G. B. Bateman, D. W. Brunton, M. E. Kynett, Lucile Wicker, S. Núñez, H. Heydon, Elsa S. de Meydon, W. L. Saunders, J. Damen Sterck, Carlos Austin, F. A. Greemwood, Richard Hall, A. L. Raymond, Arturo Ryoas, H. U. Stevens, C. D. Stripling, Otto Willareth, Otto Veigt, T. L. Beglin, Leopoldo Díaz G., Juana O. Díaz, Luis Díaz G., Ana Errázuriz de Díaz, Luis Díaz G., Luz Díaz G., Joseph Glack, Fermín Peralta K., Hugo Ascarrumz Yanguas, Joaquín Artigas, Ramón M. Domingo, Alicia B. de Bañados C., Esther de Draga, Julio de Caros Draga, J. A. Artkens, Roy Cunningham, Sra. Roy Cunningham, Alberto Dalenz, A. O. Fischer, Francisco Duvingsart, J. Minor Gainsborg, Malck Gifford, F. Gifford, J. Hasbrouck, Herman Heme, H. M. Harison, J. L. Jones, Harry A. López, Susana de Luther, Guy E. Mann, Rafael Maturana, Enrique Maturana, M. B. Cottinger, H. L. Appmeier, Charles Ruppert, W. J. Schaaf, H. H. Seiferth, Ema Shay, L. W. Strauss, Luis Jorge Vela, William Westhelm, Anselmo Bilbao, Juan Gondra, R. H. Sproul, James T. Magee, Lily de Magee, Normand Chellow, Luis García, Arturo Videla Albert Hasbrouck.

MUEBLES

De comedor, dormitorio, escritorio

a precios sumamente bajos con grandes facilidades en el pago, vende:

La San Antonio

MONEDA 952
FRENTE CASA MUZARD

Calidad
Seguridad
Economía

CONFIANZA ABSOLUTA

puede tener toda persona que use las ampolletas hipodérmicas preparadas por el renombrado

LABORATORIO LONDRES
VALPARAISO

pues son preparadas según los últimos adelantos de la ciencia médica. Su exacta dosificación, su prolija esterilización y su bajo precio las pone al alcance de todos los bolsillos y fuera de toda competencia.

Se encuentran en todas las buenas boticas y en el depósito por mayor en Santiago. Carmen 428.

CASILLA 1223.— Teléfono Inglés 31, CENTRAL

EN CASA DEL GENERAL DON FRANCISCO VIAL. — En el día de ayer ofreció un almuerzo a un grupo de sus amigos en su casa-habitación el General retirado, don Francisco Vial y al cual asistieron las siguientes personas:

Señores Antonio Varas, Manuel Rivas Vicuña, Juan Guillermo Mac-Kay, General Arístides Pinto Concha, Guillermo M. Bañados, Conrado Ríos Gallardo, Alejandro Renjifo Reyes, Doctor Víctor Villagra, Luis Manuel Rodríguez, Augusto Espejo Pando, Lautaro Vial.

DON HORACIO FABRES. —En la combinación transandina de ayer se dirigió a Europa el señor Horacio Fabres, y señora Elena Blanco de Fabres y la señora Elena Fabres de Hurtado e hijas.

Con este motivo los andenes de la estación del Norte, congregaron a numerosas familias que acudieron a despedir a los viajeros.

Anotamos entre estas familias a las siguientes:

De Castro Alcalde, Lamarca Subercaseaux, Fernández Valdés, Alessandri Rodríguez, Saavedra Montt, Moller Alcalde, Fernández Larraín, Subercaseaux Aldunate, Huneeus Lavín, Astaburuaga Lyon, Carrasco Blanco, Braun Menéndez, Scroggie Vergara, Helffman Subercaseaux, Ossa Browne, Valdivieso García Huidobro, Besa Pereira, Ber. Barros, Claro Montes, Larraín Valdés, Edwards Mackenna, Edwards Ferrari, Astaburuaga Orrego, y muchas otras.

Consejos de la Comtesse Ivon

PADRES DE FAMILIA

Ya llegó la época de los grandes afanes y diligencias para colocar a sus hijos en los colegios y proveerlos de todos sus útiles, textos, y equipo necesarios y todos deben hacerlo rápidamente, en los pocos días, que median entre el regreso de vacaciones y la apertura de las clases. Generalmente lo que más preocupa es la confección de los uniformes y trajes y también es lo que exige mayores desembolsos y es aquí donde vamos a darles a los padres y tutores consejos prácticos que sin duda lo sabrán seguir, sintiéndose satisfechos de hacerlo por los beneficios que les reportará.

La **Casa Emilio Delporte y Cía., Bandera esquina de Rosas**, ha tenido la feliz idea de crear una sección especial de trajes y uniformes para colegiales confeccionados con las mejores y más resistentes telas importadas y con cortes y hechuras muy prácticos para asegurar su duración. Sus precios desafían la competencia de todo el comercio, que como bien lo sabe su clientela es la norma de esta Casa. No debe hacerse ninguna compra sin visitar el inmenso surtido de calidades, estilos, modelos y precios que ofrece al público para dar a conocer esta importante nueva sección.

COLONIA IDEAL

Se multiplican las marcas de Agua de Colonia y después de una vida más o menos efímera desaparecen; pero el **Agua de Colonia Ideal del Laboratorio Chile** sobrevive a todas y aumenta su producción con la demanda creciente, debido a sus cualidades y perfume incomparable, que cada día conquista nuevos adeptos que a su turno se transforma en propagandista después que la han probado.

LAS PIELES

La moda impone cada vez más el uso de las pieles, en abrigos y adornos, con razón, porque nada realza tanto la elegancia y la hermosura de la mujer como la acariciadora suavidad de una piel fina. **La Peletería Americana, Alameda esquina de San Diego**, ofrece a su distinguida clientela los más hermosos y elegantes abrigos en pieles finas así como toda clase de adornos de pieles. En su taller especial se hacen trabajos excelentes de transformación, bajo la dirección de un verdadero artista recién llegado de París.

EXPOSICION DE MODELOS

La moda ofrece novedades y sorpresas muy notables para la próxima estación de Otoño e Invierno como habrán podido juzgarla nuestras lectoras por el examen de las revistas de moda: en las toilettes, los abrigos, adornos, sombreros y accesorios hay grandes innovaciones que revolucionarán lo consagrado hasta hoy. En sombreros es precisamente donde se encontrará más marcado el influjo de las nuevas orientaciones.

Felizmente las damas de nuestra sociedad tienen la oportunidad de juzgar y apreciar estas innovaciones en la Gran Exposición de Modelos de sombreros, trajes y abrigos de Otoño e Invierno, que tiene en su casa, **San Martín 70**. Es una preciosa colección de los mejores modelos de los más afamados modistos de París y seguramente este es el rendez-vous de nuestras elegantes, que siempre han buscado esta casa con preferencia, porque saben que sus modelos son siempre auténticos, pues recibe continuamente las últimas creaciones y por lo tanto son los que dan la nota en Santiago.

PARA CONSERVAR LA VISTA

Nunca debe dejarse pasar para tarde la consulta sobre cualquiera afección de los ojos o debilitamiento de la vista. Al contrario, debe irse inmediatamente al consultorio gratuito del **Instituto Optico de Rotter, Ahumada 264.**

CONSERVACION DEL CALZADO

El calzado ha alcanzado precios tan altos que ya va siendo una cuestión seria su adquisición, sobre todo en las familias numerosas; por otra parte su duración deja mucho que desear, pues el cuero o cabritilla se quebraja o parte, por lo cual se inutiliza el calzado y hay que cambiarlo. Generalmente esto no es por la mala calidad de los materiales, sino por su mala atención y sobre todo por el uso de betunes o pastas falsificados o preparados con elementos corrosivos o ácidos que queman y destruyen rápidamente el cuero.

Las dueñas de casa y todas las personas cuidadosas de sus intereses, deben fijarse muy especialmente en esta circunstancia y elegir con sumo cuidado una pasta, como la **Fix** que preparan las **Fábricas Internacionales Sueco Chilenas de Menantean y Co. Ltd.** Esta pasta se presenta al público en tubos, como los dentríficos, en colores negro y amarillo; da un lustre brillante, usando una pequeña cantidad y como sus componentes son escogidos muy cuidadosamente hace que el cuero se suavice y ponga muy flexible y le da una duración indefinida, siendo además, más económica que cualquiera otra pasta o betún,

La venden: **Casa Santo Domingo, Casa Senda y Mercería San Pedro**; por mayor a la **Compañía Fix Ltd., Casilla 1322, Teléfono Matadero 263.**

Recomendamos ensayarla una vez en la seguridad de que se usará siempre.

HERMOSURA DEL CUTIS

El cutis, quemado, manchado, con pecas, es la desesperación de muchas personas que podrían hermosearse muy fácilmente usando con constancia la **Leche de Belleza del Dr. Bodin**, que suaviza el cutis y lo limpia; lo vende la **Botica Gamboa, Portal Mac-Clure esquina Merced**, y demás boticas.

EL TRIUNFO DE LA HONRADEZ

Un negocio que prospera, se ensancha y crece para corresponder a la confianza de su clientela cada día más numerosa lo demuestra la bondad de sus artículos y la honradez con que se sirve al público, **La Mantequillería Moderna de C. Mariotti, Santo Domingo 879**, es un ejemplo, pues su exquisita mantequilla preparada a presencia del público, es la preferida por los extranjeros y familias distinguidas.

NO HAY MEJOR

No siempre las grandes réclames comerciales corresponden a la buena bondad de lo que recomiendan; es así cómo el **Jabón Boraxol del Laboratorio Chile**, se ha ido imponiendo y triunfando, casi sin

FABRICA DE AL

Especialidad en transformaciones en platino y oro.

JOYERIA ALFONSO

Agustinas 804-808

ALIMENTO MEYER

MODA

Trajes sastre, abrigos, batas y vestidos; importante y ber que la sección medidas estará el Lunes 17 del presente ditado modisto, señor

AUGUSTO KAMISKI

que atenderá personalmente la Sección Medidas.

Casa Castagn

ALAMEDA, ESQUINA SAN MARTIN

PIELES PIELE

MAÑANA LUNES 17

INAUGURACION DE LA GRAN PELETE

BLANCO ENCALADA

EN SU NUEVO Y LUJOSO LOCAL DE LA

Avda. Delicias esq. Dieciocho

EXPOSICION DE PIELES FINAS EN MODELOS IMPORTADOS DIRECTAMENTE Y DE LA FABRICACION ESMERADA EN NUESTROS TALLERES.

NOTA: DESDE HOY RECIBIMOS ORDENES PARA TRANSFORMACIONES EN PIELES A PRECIOS SUMAMENTE MODICOS.

OTRA: LA CASA NO TIENE SUCURSAL

Teléfono Inglés 4467 c.

OFERTA SENSACIONAL

LAMPARAS ELECTRICAS recien recibidas

Catres de Bronce

Artefactos Sanitarios

Cochecitos para Guaguas

LUNES 17

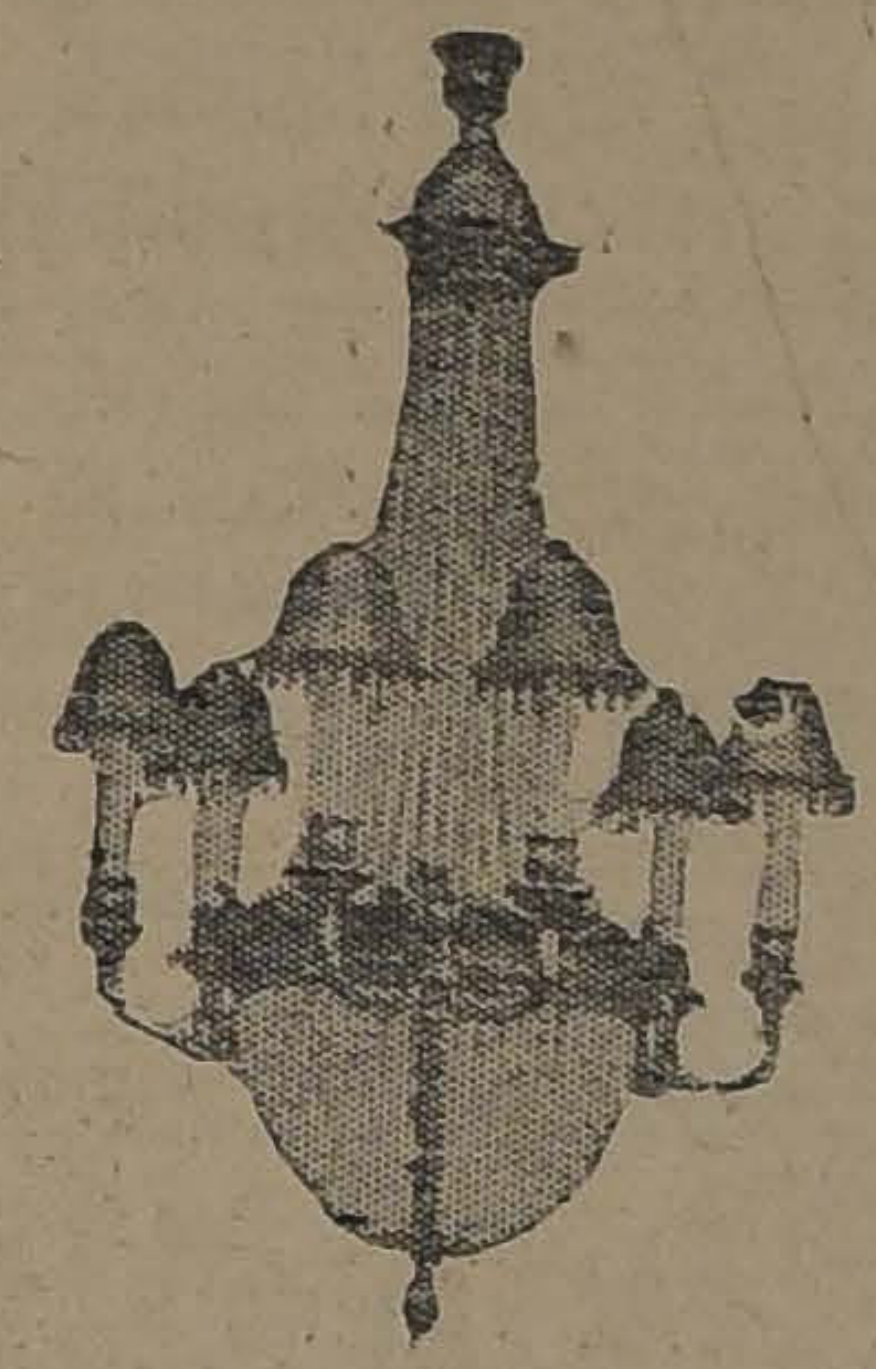

LAMPARAS ELECTRICAS

para salón, de 6, 8 y 10 luces, cristalería "BACCARAT", con adornos de bronce cincelados. Ultimos modelos, a

$ 950, $ 680 $ 490

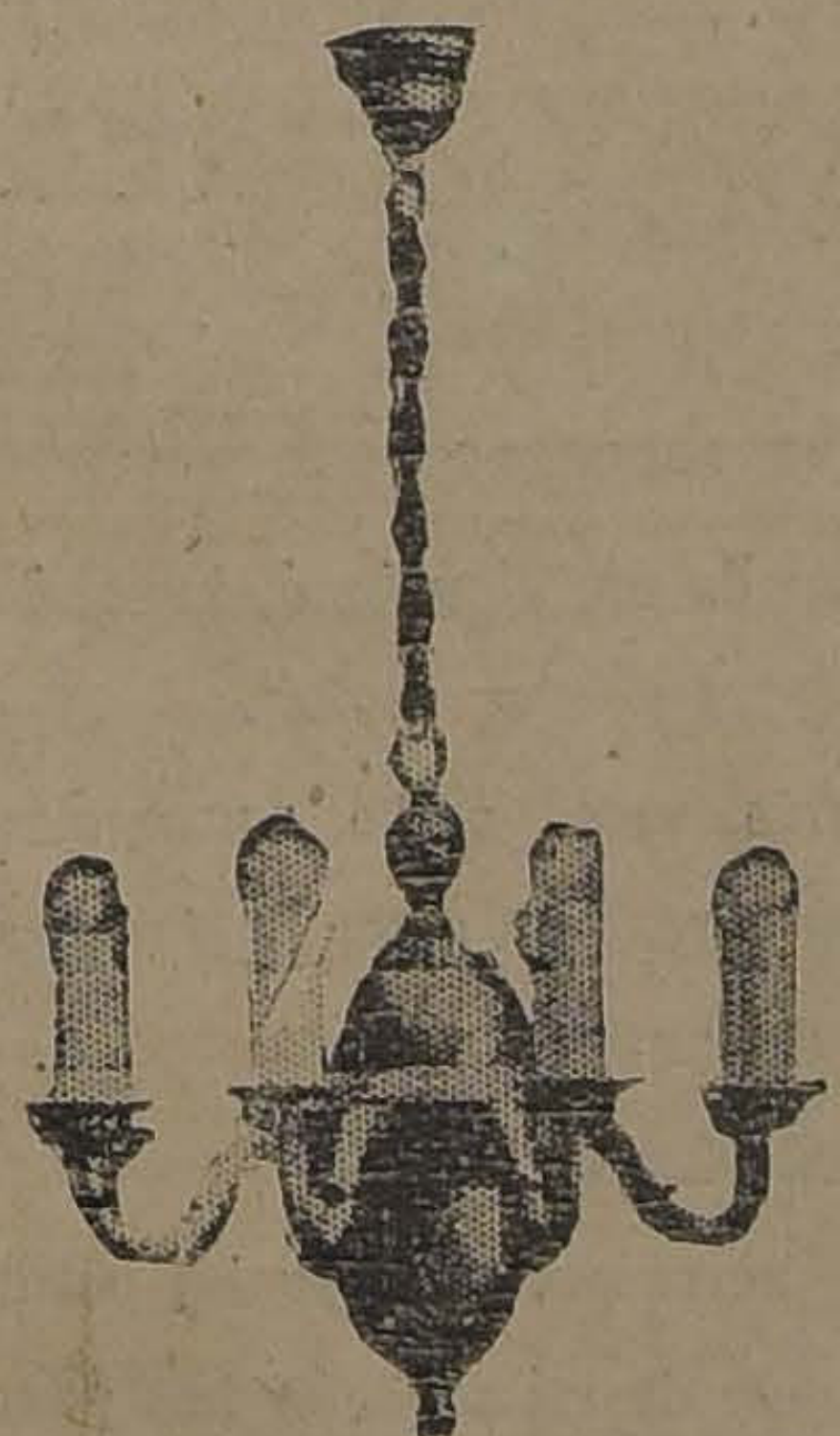

LAMPARAS ELECTRICAS

para escritorio, estilo Renacimiento, en bronce oxidado, con tulipas de cristal, de 3, 4 y 5 luces, a

$ 450, $ 360 y $ 190

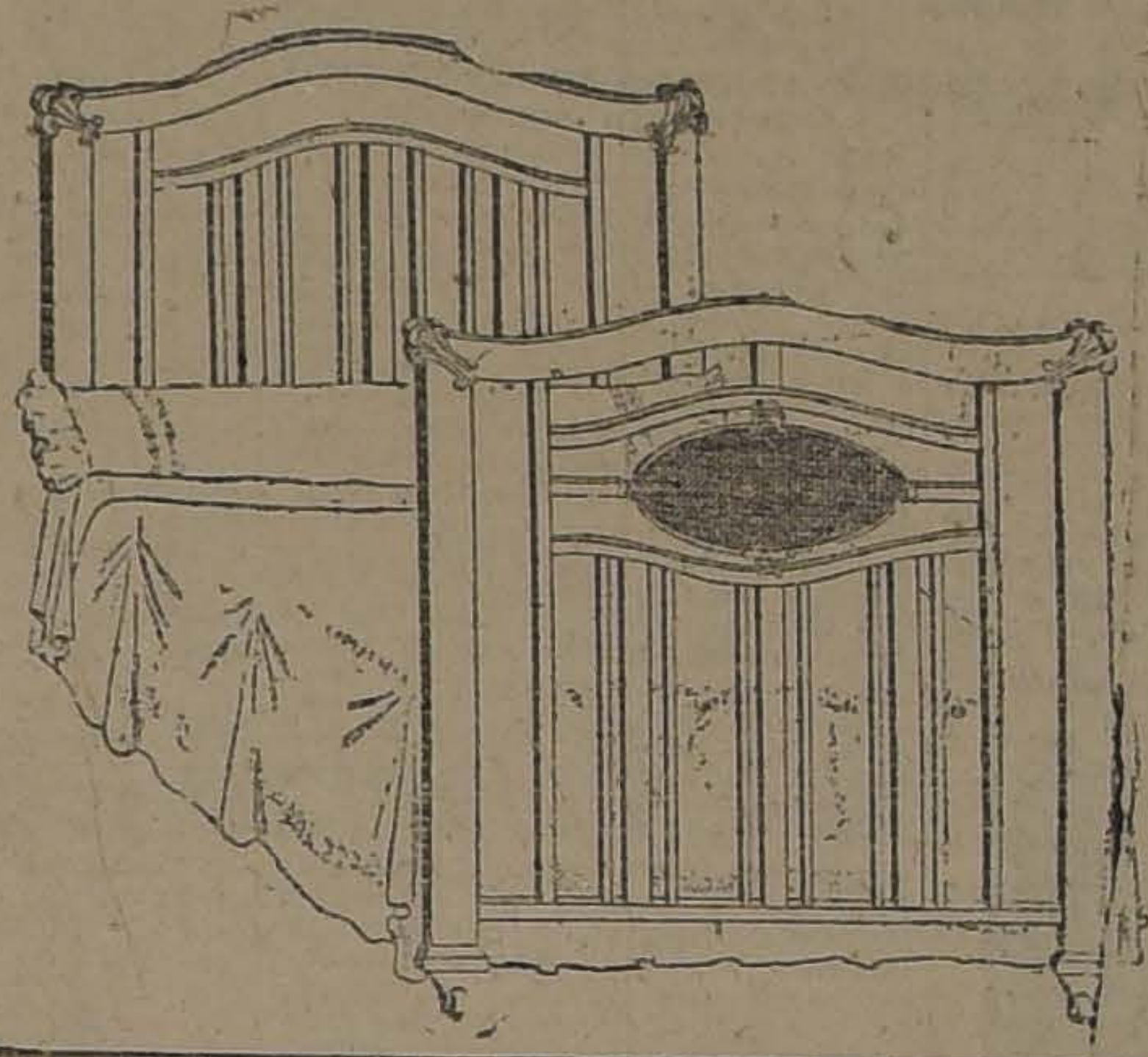

Catres de Bronce

"ARLORDS" de una plaza a $ 225, y . . . . . . $ 190.00

Catres de Bronce

la misma calidad de los anteriores, más gruesos, de plaza y media, a $ 260 y . . . . . $ 230.00

SANITARIOS

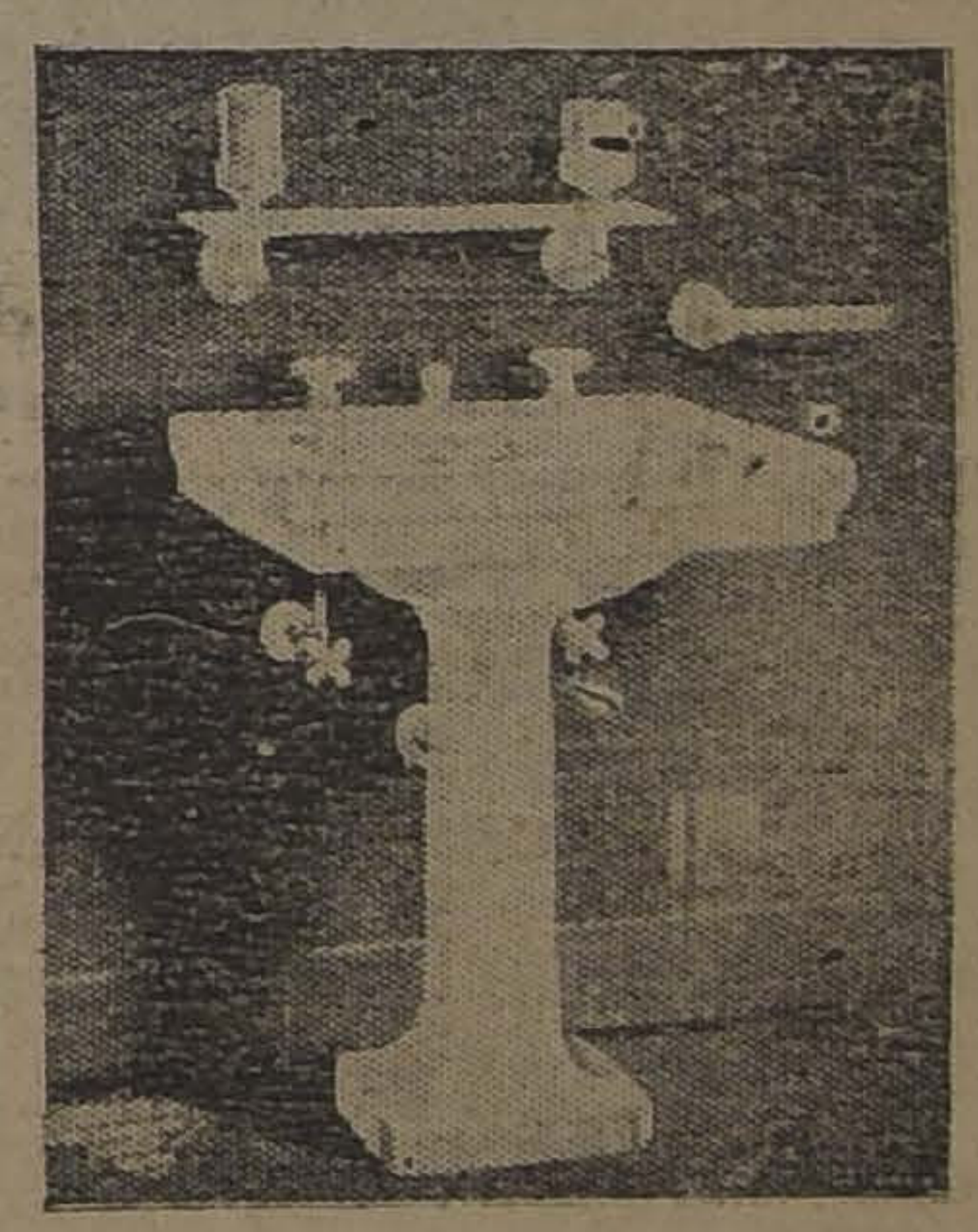

Baños

de fierro enlozado, completos, con sus llaves para agua fría y caliente, desagüe y rebalse de bronce, niquelado, a . . . . $ 500.00

Lavatorios

murales de loza inglesa, con llaves para agua fría y caliente, desagüe y pitón de bronce niquelado, de 74 por 46 centímetros, a . . . . $ 145.00

Lavatorios

pedestal, completos, con sus complementos, llaves, desagüe y pitón de bronce niquelado, a . . . . $ 370.00

Bidets

de loza inglesa, con sus correspondientes llaves, desagües y pitón, a . . . . $ 195.00

Excusados

completos, con taza blanca, estanque de 18 litros, asiento barnizado y demás accesorios completos, a . . . . $ 135.00

Lavamanos

de loza inglesa blanca, artículo apropiado para oficina, completo, a . . . . $ 46.00

Baños

de fierro galvanizado, tipo americano, de 100 centímetros de largo, a . . . . $ 95.00

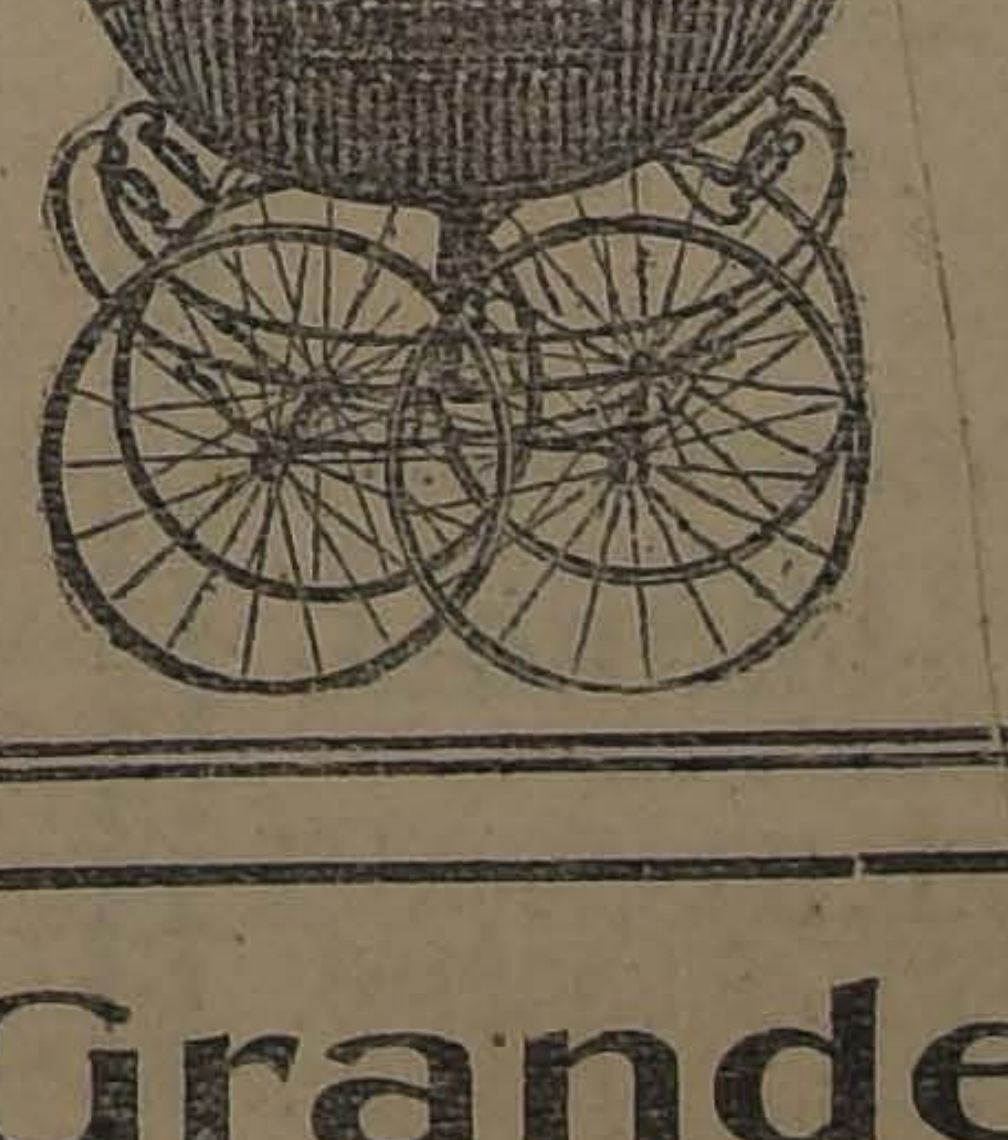

Cochecitos

cuna para guaguas, en distintos estilos y modelos, a . . . . $ 300.00

Cochecitos

plegables de paseo, para guaguas, a . $ 195.00

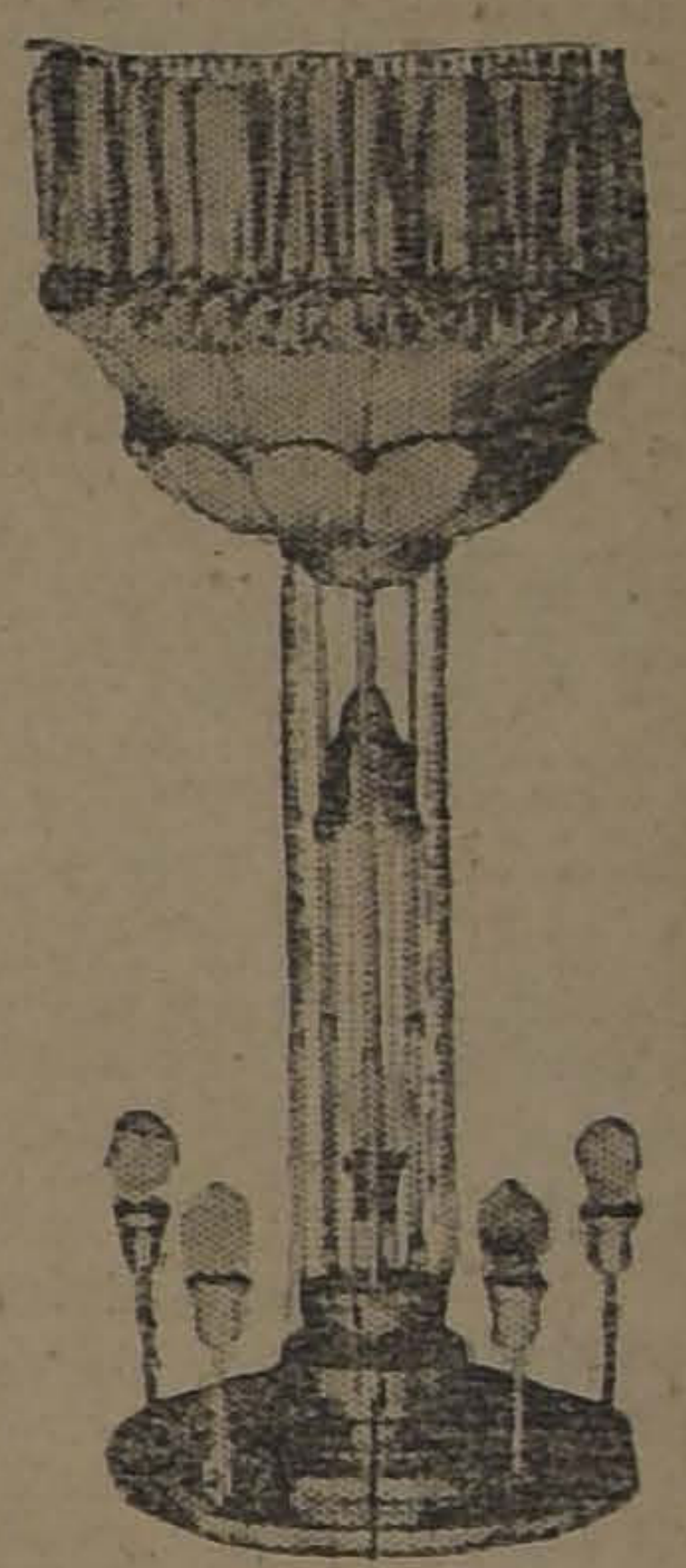

LAMPARAS ELECTRICAS

para comedor, estilo Renacimiento, de 6, 8 y 10 luces, con lindas pantallas de seda, en distintos colores y formas, a

$ 550, $ 380 y $ 180

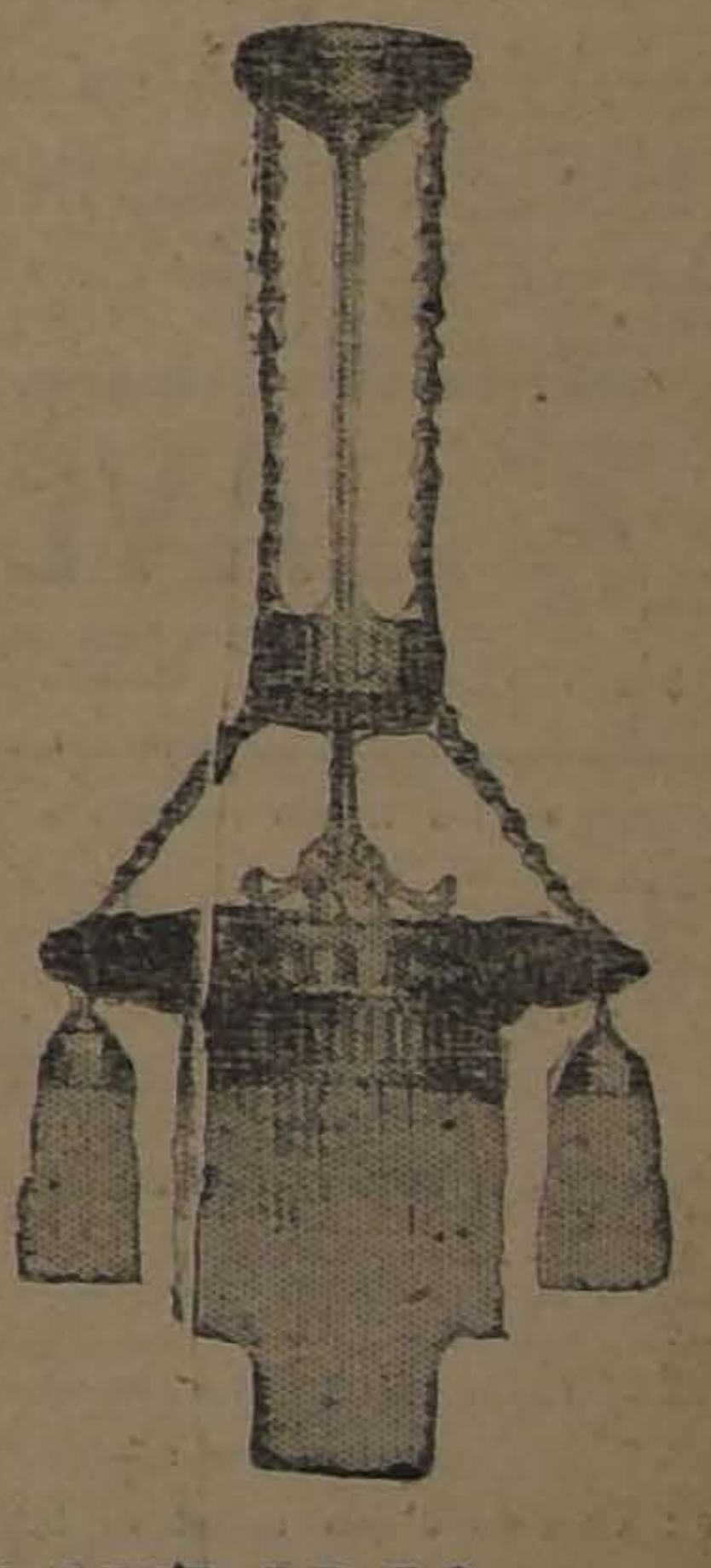

LAMPARAS ELECTRICAS

para sala y dormitorio, de 4 luces, con lágrimas de cristal y coronación de bronce. Distintas formas, a

$ 300, $ 240 y $ 185

DELICIAS
esquina Avenida
España

Grandes Almacenes
DE LA
FABRICA DE CATRES - S. A.

Teléfono Inglés
2817
Casilla 3224

EL UNICO GRAN SUCESO DE

Mañana

es el estreno del poema "FAUSTINA" del poeta inglés SWINBURNE titulado

La Hija de la Pantera Negra

drama pasional de argumento electrizante
la Roma Pagana en los centros de lujo y de
Por la linda "LUCRECIA BORGIA",
FLORENCE RE

SPLENDID

Dirección Max Glücksmann
HUERFANOS 1048. — TELEFONO 2815
EL CINE PREFERIDO DE LA ARISTOCRACIA
Triunfo delirante de la
ORQUESTA FOLATRE
LA MEJOR DE CHILE

HOY. — MATINEE, a las 3 P. M.

El drama policial,

"UN MILLON EN PIEDRAS PRECIOSAS"

Y la comedia de aventuras hípicas con colosales carreras de caballos,

Llegando a la Meta

HOY.— 5 y 9.30:

"La Dulce Tutela"

— POR —

NORMA TALMADGE

HOY.— 6.30 y 10.30.— FUNCIONES DE GRAN MODA

Estreno del más lindo y poético romance pasional de gran lujo,

EL ANILLO DEL MATRIMONIO

"The Marriage RING"

por JACK HOLT y la linda

ENID BENNETT

Absoluta moralidad. Paramount. Exclusividad Max Glücksmann.

3er. MARTES DE MODA

El Corazón de un Hereje

super-producción pasional del "First National Circuit", cuyo tema fustiga a las mujeres de hoy día que prefieren vivir deshonradas, pero llenas de oro y de placeres.

Las interesantes funciones de hoy en el Santiago

Muy concurridas han seguido las funciones que ofrece la simpática compañía de dramas y grandes espectáculos que actúa en el Teatro Santiago. La dirección artística se empeña en dar interesantes novedades y renueva el cartel con un afán de éxito muy plausible.

Para la matinée de esta tarde se anuncia nuevamente el grandioso drama de Alejandro Dumas, "El conde de Montecristo", que ha valido a la compañía un éxito estruendoso, muy merecido. Los centenares de aficionados a la atrayente literatura del célebre autor francés han llenado la sala de la calle Merced prodigando sus entusiastas aplausos a los diversos intérpretes de la interesantísima obra, que está llamada a figurar en uno de los primeros términos entre los triunfos logrados por el conjunto que nos ocupa.

"El conde de Montecristo" irá hoy en la matinée y en la sección nocturna.

—En la vermouth se llevará a la escena la preciosa comedia de Andrés de Prada, "Más allá del amor", en cuya interpretación la compañía del Santiago y muy especialmente la primera actriz Concepción Olona, logra un triunfo muy merecido. Después de asistir a este verdadero triunfo, se nos ocurre recordar el que logró la señora Olona con "La garra", de Linares Rivas, pues los diversos parlamentos de la atrayente producción de Prada están escritos en forma que no pueden por menos que llamar a un aplauso estruendoso. La belleza de los pensamientos y la justeza de las escenas de tesis, interesan vivamente, provocando grandes ovaciones.

Como se ve, los programas que ofrece hoy el Santiago son como para atraer una concurrencia extraordinaria.

El triunfo de Bertini-Gioana en "Scugnizza"

Ninguna de las operetas estrenadas en los últimos tiempos tiene su éxito mejor ganado que "Scugnizza", la preciosa opereta de Mario Costa que acaba de darnos a conocer la compañía italiana de operetas que con tanto éxito actúa en La Comedia.

En efecto, se trata de una producción en que el libreto está a la altura de su sobresaliente partitura, cosa muy difícil de lograr en estos tiempos en que cuatro compases pegajosos han decretado más de un triunfo inexplicable. La obra de Costa tiene méritos positivos e innegables, por lo que debemos felicitarnos los que no estamos de acuerdo en que la frivolidad de la opereta da margen para mistificarnos con números más o menos fáciles de corear.

"Scugnizza" es una obra de grandes méritos y la interpretación que hace la compañía que encabezan Bertini y Pina Gioana es muy correcta. A pesar de tratarse de una obra con tintes quizá demasiado regionales, el público ha podido paladear sus escenas llenas del más alto interés y en las que se mezcla la nota gratamente sentimental y romántica con el toque dramático oportuno y bello.

Pina Gioana, Bertini, Lía Gloria, Rosina Bizarri, Baldini y las otras partes desarrollan en esta preciosa obra una labor que entusiasma, por lo que los aplausos no pueden ser más merecidos.

Si agregamos a esto la novedad de la soberbia presentación y lo original de los números cantados desde la sala, tendremos que asegurar que Bertini ha alcanzado con "Scugnizza" el más seguro éxito de su temporada. La pareja coreográfica Rosy y Rosy logra un merecido triunfo en sus números de baile. El coro femenino tiene también una actuación de lo más interesante. La orquesta del maestro Giusti se gana muy bien sus repetidos éxitos.

Otro estreno de Bertini-Gioona

Italo Bertini está dispuesto a ofrecernos semanalmente varios estrenos de importancia. Después de éxito logrado con "Scugnizza" ha entrado de lleno a preparar otra novedad: "La bayadera", uno de los éxitos más estupendos de su fructífera temporada de Buenos Aires.

Para dar una idea de este triunfo de la compañía, copiamos a continuación algunos párrafos de un colega argentino:

"La Bayadera" constituyó para Bertini-Gioana otro exitazo. Un poco más justificado que otros de sus triunfos, por cuanto a la suntuosidad de la presentación escénica se une la música de Kalmann, y éste vale. Kalmann, después de "La princesa de las Czardas", no nos había dado otra opereta de igual mérito. Con "La Bayadera" se ha superado.

Por su parte, Bertini ha echado la casa por la ventana. En su afán de darle al público todo lo que el público prefiere, ha combinado un juego de luces rarísimo, por lo que es dado admirar un ejército de buenas formas...

"La Bayadera" tendrá que mantenerse en el cartel por tiempo indefinido. Hay muchas cosas bellas en su partitura, en su interpretación y en las evoluciones del coro femenino..."

Sigue el éxito de "La Montería" en el Coliseo

Después del triunfo de la hermosa opereta española "La montería", era de esperar en forma segura que la obra había de encontrar eco en el ánimo del público del barrio de Avenida Matta; y así ha sido pues anoche con la tercera representación de "La montería" se ha podido ver que el público ha distinguido con clara inteligencia la bondad artística de la opereta que nos ocupa.

La obra, de la que ya nos hemos ocupado en otras crónicas, está llena de un interés sumo, su argumento, está hecho con delicadeza y fina sátira.

La versión que hacen de "La montería" los elementos de Retes-Jarque, es sobresaliente y encuadra con el gran valer artístico de cada una de las principales figuras del conjunto. Amalia del Valle, Aurorita Cortadellas y Rosita Giné son figuras que en la escena hacen sin esfuerzo alguno las delicias de los asistentes, haciéndose aplaudir con insistencia.

Hoy en matinée, "Amor de príncipe"; en vermouth y noche se repite la interesante opereta que ha constituído el gran suceso entre nosotros, "La montería".

TEATRO COMEDIA

EMPRESA E. BOUQUET
Gran Compañía Italiana de Operetas Bertini-Gionna
HOY DOMINGO 16 MARZO, HOY
Vermouth a las 6 en punto.
Noche a las 9.15 en punto.
La grandiosa opereta de gran espectáculo.
SCUGNIZZA

CERRO SANTA LUCIA
HOY DE 6 A 8 DE LA TARDE
GRAN BAILE
ORQUESTA Y BANDA
Caballeros $ 3.—
Señoritas. $ 1.—

MUSICA

EL PIANISTA ARMANDO PALACIOS

En el expreso de las 7.30 P. M., de ayer tarde, llegó a Santiago el joven pianista Armando Palacios, para quien, como hemos dicho, la prensa extranjera ha tenido los más encomiásticos conceptos sobre su personalidad artística.

Sus primeros estudios lo hizo en el país, bajo la dirección del maestro Waymann y en el año 1920, se dirigió a Alemania en busca de perfeccionamiento. Sus condiciones verdaderamente excepcionales le hicieron que los grandes obstáculos que presenta a los artistas del teclado el dominio, absoluto de la técnica, fuera para él fácil y seguro. Poco más de cuatro años cerca del maestro Rosler le han bastado para hacerse un gran cartel; tanto en las capitales alemanas como en Viena, y París, tuvo oportunidad de darse a conocer y cosechar los juicios más entusiastas.

Numerosas personas lo esperaban en la estación del Norte; rápidamente pudimos conversar con él un instante. Fué casi imposible arrancarle algunas impresiones por la indecisión del momento; sin embargo, nos habló del arte en Berlín, de los chilenos que allí figuran y, especialmente, nos impuso con palabras muy cariñosas de la obra beneficiosa que hace nuestro Encargado de Negocios en aquel país, don Manuel Bianchi, para todos los compatriotas que allí llegan.

De la estación Mapocho se trasladó a las oficinas de nuestro diario, en donde nos hizo una muy gentil visita. Nos prometió una entrevista más detenida y darnos algunas referencias de sus próximas audiciones.

ARMANDO PALACIOS Y EL MAESTRO WAYMANN, EN LAS OFICINAS DE "LA NACION"

UN NUEVO AMBIENTE MUSICAL

El Conservatorio Américo Tritini

Hace poco dimos a conocer al público la noticia de que el Supremo Gobierno, por decreto N.o 371 del 31 de Enero de 1924, había aprobado la validez de los exámenes que se verificarán en el Conservatorio Musical que dirige el profesor don Américo Tritini, recibiendo así los alumnos de este plantel, su título correspondiente.

Provisoriamente este Conservatorio funciona en Marcoleta 467, pero se nos dice que en fecha próxima quedará instalado en un local "ad-hoc", que reuna todas las condiciones que requiere un establecimiento de su especie.

También se nos informa de que habrá becas de enseñanza gratuita para alumnos o alumnas sobresalientes, que se llenarán a propuesta de la Liga de Estudiantes Pobres.

NOTICIAS CINEMATOGRAFICAS

SALA IMPERIO

La matinée cómica de hoy.—Inauguración de las tandas selectas.—Las funciones de lujo por Catherine Mac Donald.—La matinée que hoy ofrecerá este cine central está destinada a dar a conocer al mundo infantil el segundo de los programas de competencia cómica que se han formado a base del trabajo más sobresalientes de los tres celebrados ases de la gracia: Harold Lloyd, Larry Semon y Jimmy Aubrey. Como el primero, que fué tan bien recibido por el público, este segundo espectáculo bufo contiene en sí el máximo que en comicidad y en trabajos especiales han realizado los artistas mencionados en el reducido marco de comedias breves: el rey del humorismo se presenta esta vez en "Sorprendidos por la cámara", una graciosa comedia en dos actos, a base de situaciones de gran humorismo, en la que actúan también Bebé Daniels y el simpático Harry Pollard (Cachivache); Larry Semon, el famoso acróbata de gracia clownesca, trabajará con el inteligente Mono Martín, en la obra de suma hilaridad, "Agapito presidiario"; y Jimmy Aubrey, el "hombre de los ojos fijos", actuará en su nueva creación titulada "Tontos y pompas de jabón". Además, habrá otra comedia desempeñada por las graciosas chicas del Vanity Faire Girls, llama a "Las enemigas de los hombres". Desde hoy quedarán también inauguradas las secciones selectas de los Domingos, espectáculo que comienza a las 4.30 y que está destinado a presentar producciones de arte: la de hoy reprisará la película de mérito "Te amo... Te amo..." producción escogida de la Warner Brothers, que interpretan las cuatro altas figuras del cinema: Hobart Bosworth, Claire Windsor, el galán Kenneth Harlam y Paulina Starke, la reina de la expresión. Para las funciones sociales de lujo se ha reservado un estreno del First National Circuit, que es obra dramática de alta importancia y extraordinaria en atracciones y bellezas. Titúlase "Hombres de poca fe", y está protagonizada por la distinguida estrella americana Katherine Mac Donald, actriz cuyo nombre sólo es ya una garantía de espectáculo óptimo, ya que son notorios su temperamento de gran intérprete y su belleza y elegancia.

First National ha editado esta cinta con lujo, con exhibición magnífica de trajes y de ambientes de regias mansiones, cuyos interiores seducen. La acción pasa en Nueva York.

COLISEO NACIONAL

COMPAÑIA DE OPERETAS RETES-JARQUE
Hoy—Domingo 16 de Marzo—Hoy
TRES GRANDES FUNCIONES
Matinée, 3.30:
"AMOR DE PRINCIPES"
Vermouth, 6.30. Gran éxito:
"LA MONTERIA"
Noche, 9.30. Suceso sensacional:
"LA MONTERIA"
Regias presentaciones.
Localidades en "La Higiénica", Ahumada 132.
PLATEA: $ 3.00

SPLENDID THEATRE

"El anillo del matrimonio", por Enid Bennett.—En las de gran moda a las 6.30 y 10.30, se estrena la producción de gran lujo y absoluta moralidad de la prestigiada editorial Paramount, titulada "El anillo del matrimonio", producción del célebre director Thos H. Ince, y que es adaptación de la celebrada novela inglesa "The Marriage Ring", obra de índole romántica, cuyas escenas de exquisita poesía, se desarrollan primero en el ambiente mundano y aristocrático de Nueva York, y luego en el palacio de un multimillonario yankee, en una isla de Hayai, sitio preferido de los norteamericanos para pasar el Verano.

La más linda de las actrices del cine, Enid Bennett, realiza en esta película su mejor y más reciente creación' La secunda Jack Holt'

En la matinée a las 3 P. M., se exhibe el emocionante drama de aventuras policiales, que refiere la ingeniosa forma cómo una banda de ladrones introdujo de contrabando en los Estados Unidos, una partida de valiosísimas joyas, titulado "Un millón en piedras preciosas" o "Morir amando", por la audaz y valiente estrella de seriales Elena Holmes; y la comedia de aventuras hípicas, con grandes carreras de caballos en un célebre hipódromo neoyorkino, titulada "Llegando a la meta" o "El lucero del alba", por el genial Douglas Mac Lean'

En la selectaa a las 5 P. M., y primera de la noche a las 9.30, se exhibe el bellísimo poema pasional basado en poéticas y conmovedoras escenas de la vida bohemia, titulado "La dulce tutela", creación suprema de la encantadora gran actriz americana Norma Talmadge.

SETIEMBRE Y ESMERALDA

"Amor de marido y capricho de amante".—Una hermosa vista social que gustará tanto como "¿Por qué pecan las casadas?", se exhibirá hoy en las funciones de vermouth y nocturna de los dos principales teatros de la sociedad Aurelio Valenzuela B. y Cía. Se titula esta cinta "Amor de marido y capricho de amante", y ha sido adaptada por la casa Paramount de la célebre novela "El pato salvaje".

La conocida leyenda del pato silvestre que cuando su compañera es herida, no quiere seguir viviendo, es la que ha inspirado al autor de esta bellísima película.

Además de esta hermosa película se exhibirá el "Noticiario Universal N.o 92", con interesantes informaciones sobre el Japón, zona del Ituhr, competencias de aviación, buques mercantes gigantes, etc. Finalmente, se estrenará la preciosa comedia "La querida de nadie", por Pirulita, la admirable estrella de 3 1|2 años de edad.

En matinée a las 2, en el Esmeraldo hay un triple programa formado por las siguientes películas: penúltima función de "Las garras del águila", "La despreciada", por Gladys Walton, y "Miss Hollywood", por Pirulita. En la matinée del Setiembre a las 2.30, se darán las siguientes obras: penúltima función de "Las garras del águila", "Miss Hollywood", "Querida de nadie" ambas por Pirulita, y "Fantasías cinematográficas".

A las 4.30 habrá selecta en el Esmeralda. Se hará la última exhibición, al bajo precio de $ 1,20 platea, de la hermosa película social "¿Por qué pecan las casadas?", que ha sido uno de los mayores éxitos de la temporada.

BRASIL

En la matinée a las 2.30, hay un programa ideal para el mundo infantil. Además de la tercera función de la serie "Las garras del águila", se darán las comedias por Pirulita "Mis Hollywood" y "Querida de nadie", y la cómica de dibujos animados "Fantasías cinematográficas".

En las funciones de vermouth y nocturna se exhibirá "¿Por qué pecan las casadas?", hermoso drama social que toda niña y toda esposa debería ver. Es una obra que no tiene nada de inconveniente, que estudia el alma inquieta de la esposa moderna que quiere matrimonio con libertad y que se resiste a ser la dulce esclava de su marido.

Las reparaciones del teatro continúan activamente y estarán terminadas antes de fines de mes.

ODEON

Hoy inicia su temporada de Otoño.— Esta cómoda y concurrida sala de cine del barrio San Pablo inicia con las funciones de hoy, su Temporada de Otoño, 1924. 6.30, y 9.30 P. M., estreno de la emocionante historia "El jardín del diablo".

"El Jardín del diablo" es el sitio bello como el pecado mismo; en él los malos deseos y las pasiones desordenadas se visten con sus más bella ropas de tentación. Una bien disciplinada orquesta jazz-band a cargo del primer violín señor Alberto Valdivia, ha sido contratada para la presente temporada. En la función de matinée, que comienza a las 2 1|2 irá un programa triple: la tercera función de la serial "Las perlas misteriosas", el emocionante drama de cow-boys: "Jugándose la vida" y la cómica de Harold Lloyd: "Broadway arriba..."

IRIS
(Castro
Matinée
"LAS GA
LA", por
Thomas
cómicas
MODA" y
SA", y
CIDENTE
Especial
Inauguración
de Otoño
pecial para
DIJISTE
AM
por CORIN
Nota.—
questa
noche.

"Frente al viento"
morista.—
tinée de hoy
Lloyd en
cidad: "Cupido
go aparece
Aubrey en
"Periquete
presenta
"Ricardo el
so, Dik Hatton
ción el célebre
el cual ha
vario programa
de su repertorio
de especial y
"Frente al viento"
dadero arte
Matot. En las
lugar la
parodista y
cotti, con
redias, completa

Cinco películas
tercera función
águila", obra
interés especial
ta sala, que la
Sigue a ello
lava, de mucha
"Intriga rusa"
blico quede
sidad, en la
con la presentación
garras del águila
10, 11 y 12
función "El
va "El
rir", la gran
Hart.

Los espectáculos
la notable
tos", obra que
en esta función
lícula "El
por último una
pecial y la
con la hermosa
de corte social
En esta
"Castas

Las tres
matinée de hoy
sentación de
12 de la hermosa
turas, "Las
gue a ello
com-boy Hoot
y la nocturna
Douglas Mac
novela
del alba"
"A la mar

VICTORIA

HOY: MATINEE

La hermosa cinta de historia.

EL CONDE DE ESSEX

y las cómicas "CUPIDO TUVO LA CULPA", por Harold Lloyd y "PERIQUETE EN APUROS", por Jimmy Aubrey.

ESPECIAL Y NOCTURNA

EL ROBO DE LO MAS QUERIDO

Estreno Pathé-París por Dénise Legrey.

IMPERIAL

HOY: MATINEE

EL REY DE LA RAPIDEZ

por Charles Hutckison.

1.a función.

ESPECIAL Y NOCTURNA

NO CIERRES LAS PUERTAS DE TU CORAZON

por Alice Calhoun; y

FRENTE AL VIENTO

por León Mathot.

HOY
6.30—9.30
PLATEA: $ 2.—

AVENIDA

VICUÑA MACKENNA 624
CIA. CINEM. ITALO CHILENA

Colosal Matinée, a las 3, con derecho a la Selecta.

20 Mil Leguas de Viaje submarino

Según la obra de JULIO VERNE

Selecta, 4.30: Seis actos de risa.
Un Arrojado.— El Hombre de las ideas.— Un éxito a gritos.
—Noticiario 78.

Especial. — 6.30 Reuniones sociales de moda. .PLATEA: $ 2.— — Noche, 9.30

Estreno del vibrante drama social de lujo,

¿Qué quieren los hombres?

Pregunta inquietante de la hora presente que conviene conocer y contestar antes de tomar estado.
Creación de CLAIRE WINSOR, además
HAROLD LLOYD
en CAIDO DE LAS NUBES

"Cuando me abandonó, busqué
do en desenfrenadas orgías.
Varias veces quise convencer
un nuevo verdadero amor había bor
huellas del antiguo.
¡Todo fué en vano!
Mi amor por Jocelyn ha per
en el fondo de mi corazón tan pu
cuando era inocente doncella.
¡Me arrepiento de todo me
berlo amado!
Párrafos de la confe
sión de Laurencia, en el
sublime poema de
LAMARTINE

Jocely

cuya adaptación cine
matográfica ha sido he
cha por la Casa Gau
mont, bajo la dirección
de León Poirier

Marte

SETIEMBRE, BRASIL Y ESM
MIERCOLES: AVENIDA

T. FRANKLIN = HOY

ESPECIAL Y NOCHE

Iniciación de los grandes estrenos en conección con el Teatro Splendid, que mantiene en Santiago el cetro de la ssupremas creaciones cinematográficas.

La Tercera Mujer, por Gloria Hope

Tres mujeres pasaron por la vida de un hombre que llevaba en sus venas sangre de blanco y media sangre de indio. Tres mujeres que encarnaron las bellezas modernas y las aspiraciones sociales: La mariposa social bellísima al resplandor de las bujías y en tre el ruido ensordecedor de los Jazz - Band. La doncella india amante y sumisa bajo los pintorescos toldos de las tiendas nomadas; y la mujer de hogar, dulce y suave, como las caricias de la Primavera.

ESPECIAL.—En doble programa con la 4.a función de

LAS GARRAS DEL AGUILA

NOCHE.—Acompaña a "LA 2.a MUJER",

"LA DESPRECIADA" por GLADYS WALTON

MATINEE, a las 2.30.— Segunda función de la serie "LAS GARRAS DE LAGUILA"; fin de la cine novela "ROGER LAROQUE"; William Desmond en "EL REY DEL FAR - WEST" y cómica final.

T. CONDELL

ESPECIAL Y NOCHE:

VEINTE MIL LEGUAS DE VIAJE SUBMARINO

Gran producción de aventuras, en el fondo del mar.

MATINEE, a las 3.15: Segunda función de la serie:

"LAS GARRAS DEL AGUILA"

CAYENA, en

El Galope

Y la cinta cómica:

ESTATE QUIETO

FRANKLIN

"La tercera mujer" por Gloria Hope.— En especial y noche, "La tercera mujer" insuperable interpretación de la gran actriz Gloria Hope.

Completa el programa de la función de la tarde lo sepisodios 10, 11 y 12 de la serie "Las garras del águila"; y la velada soical de la noche se completa con la bonita comedia de la ingenua Gladys Walton "La despreciada".

La mainée de las 2.30 esá formada con la segunda función de la serie "Las garras del águila", fin de la cine-novela "Roger Laroque", "El rey del Far-West" por William Desmond, y una cinta cómica como fin de fiesta.

VICTORIA

Las tres funciones de hoy.— El cartel de esta sala anuncia para hoy la realización de tres trayentes funciones. En mtinée reprisará la cinta de carácter histórico titulada "El conde Essex", ofreciendo además 2 graciosas comedias por Harold Lloyd y Jimmy Aubrey, tituladas: "Cupido tiene la culpa" y "Periquete en aprietos". En las secciones de moda, especial y nocturna, dará a conocer la producción de lujo de Pathé París, "El robo de lo más querido", vigoroso drama social, cuyos roles protagonistas son desempeñados por conocidos artistas de los escenarios europeos.

MUNDIAL

"Del amor al patíbulo" y "Corazones dormidos".— Con estos dos estrenos de gran dramaticidad hace sus funciones de especial 6.15 y noche 9.30, este concurrido teatro de la Plaza Almagro. "Corazones dormidos" es un intenso drama policial a gran lujo de tesis emocionante a cargo de la bella trágica Bessie Barriscale. "Del amor al patíbulo", es un drama fuerte de sensaciones intensas y una emocionante historia de amor y de muerte. Par la matinée tiene anunciado las dos películas de luchas formidables, aventuras y apasionantes escenas tituladas "Ricardo el temerario" por Dick Hatton y "En poder ajeno" por Herbert Rawlison.

IMPERIO

ORQUESTA — GRAZIOLI

Espectáculos Optimos Público exclusivamente social

IRIS

Matinée. — Hoy estrena este teatro en la matinée infantil a las 2 1/2 en punto, la 4.a función de "Las garras del águila" por Ana Little, Fred Thomson y Al Wilson, las cómicas "Caprichos de la moda" y "Venga a mi casa" el drama de aventuras por Peter Morrison titulada "Caballero de Occidente". Especial y noche. Inauguración de la gran temporada de Otoño con la producción de gran lujo, especial para señoritas titulada "Dijiste que me amabas' ' interpretada por la hermosa y elegante Corina Griffith. Desde hoy orquesta todos los días, tarde y noche.

AVENIDA

"¿Qué quieren los hombres?".— Cuatro grandes funciones ofrece hoy esta sala. En matinée doble, con derecho a la selecta, se presenta la sensacional novela de aventuras "20 mil leguas de viaje submarino" basada en la obra de Julio Verne. En la selecta se hace un espléndido programa cómico con las festivas comedias: "Por una mujer" "Uno de los tres" y "Amoríos fantásticos". En especial y noche se estrena el vibrante drama social, de gran lujo y tesis profundamente humana: "¿Qué quieren los hombres?". Finalizará el espectáculo con la chistosísima comedia "Caído de las nubes", por Harold Lloyd .

ELECTRA

"La verdad acerca de las esposas".— Magnífica producción americana es ésta, una de las mejores cintas estrenadas.

Es su intérprete Betty Blythe, que sabe sacar todo provecho del magnífico rol que interpreta.

Además, debutará la orquesta Jerez, que desde hoy en adelante amenizará todas las funciones de especial y noche.

En la matinée anuncia la cinta de aventuras y misterios "Jugándose la vida" y la cómica, parodia de "Robin Hood" titulada "El pequeño Robin Hood".

HOY, MATINEE: NUEVO PROGRAMA EXTRAORDINARIO DE

COMPETENCIA COMICA

POR LOS ASES DE LA GRACIA, LOS COMICOS MAS CELEBRES DEL CINE:

HAROLD LLOYD — EN — "Sorprendidos por la cámara"

LARRY SEMON — EN — "Agapito presidiario"

JIMMY AUBREY — EN — "TONTOS Y POMPAS DE JABON" y "ENEMIGAS DE LOS HOMBRES"

HOY: 4.30

REANUDACION DE LAS SECCIONES SELECTAS

Te Amo... Te Amo...

Por los 4 Grandes:

HOBARTH BOSWORTH
CLAIRE WINDSOR
KENNET HARLAM
y PAULINA STARKE

HOY, 6.30 Y 9.40: FUNCIONES SOCIALES DE LUJO.

ESCOGIDO ESTRENO FIRST NATIONAL EXHIBITORS CIRCUIT

El drama del eterno triángulo. La novela de una mujer virtuosa capaz del supremo sacrificio por la felicidad de su marido. Regia visión de vida aristocrática.

Hombres de Poca Fe

Por KATHERINE Mac DONALD, MARY ALDEN Y DAVID WINTER

MAÑANA

POR FIN!

EL ANHELADO ESTRENO

LOS MISTERIOS DE PARIS

La popular Novela de EUGENIO SUE

que asombrará al público por la fidelidad y exactitud con que ha sido adaptada.

PROTAGONISTAS: Georges Lannes y Huguette Duflos, de la Comedia Francesa.

ESTRENO DE LA FUNCION PRIMERA

LOCALIDADES NUMERADAS EN VENTA DESDE HOY

MIERCOLES: PRIMERA FIESTA ARTISTICO - SOCIAL DE MODA.

INAUGURACION DE LA TEMPORADA CLASICA DE OTOÑO

Super - producción social de lujo. El bellísimo drama de tesis, Warner Bros:

EL ANILLO NUPCIAL

Por MARIA PREVOST, MONTE BLUE, IRENE RICH, MISS DUPONT, HARRY MIERS, Etc.,

MARTES 25: EL PRIMER ACONTECIMIENTO MONUMENTAL DEL AÑO:

Sodoma y Gomorra

Producción super - gigante de la SASCHA - FILM, por la divina

LUCY DORAINE

Lo más soberbio y maravilloso que ha creado el cine.

Mundial

Plaza Almagro.— El cine favorito y predilecto de las familias

DOBLE FUNCION $ 1.50

EL INTENSO DRAMA POLICIAL, EMOCIONANTE Y DE LUJO, POR LA GRAN TRAGICA BESSIE BARRISCALE

Corazones Dormidos

y "Del Amor al Patíbulo"

HISTORIA DE AMOR Y PECADO

MATINEE DOBLE A LAS 3.— ¡COLOSAL!

DICK HATTON y HERBERT RAWLISON

En las formidables películas de luchas y sensaciones

Ricardo el Temerario y EN PODER AJENO

ESPECIAL 6.30 Y NOCHE 9.30.— FUNCIONES DE MODA

NO CIERRES LAS PUERTAS DE TU CORAZON

Drama social de gran lujo. Creación de la rutilante estrella

ALICE CALHOUN

REPUBLICA TEATROS ALAMEDA

MATINEE A LAS 2.30.—Aventuras y risas.

UN COW BOY EN MEXICO

por WILLIAM DESMOND,

y "En el país de los Pibes"

MATINEE A LAS 3.— Función doble

LAS GARRAS DEL AGUILA

Episodios 10, 11 y 12, cuarta función, y

HOOT GIBSON

en "BRAVURA INDOMITA".

ESPECIAL 6.30 Y NOCHE 9.30.— DOS ESTRENOS DOS

El Lucero del Alba

Regia comedia con escenas hípicas por el simpático

DOUGLAS MAC LEAN

Y la comedia bataclanesca

"A LA MAR EMBARCAOS...!"

Setiembre y Esmeralda

HOY

VERMOUTH, A LAS 6.5
NOCHE, A LAS 9.20
PLATEA: $ 2

Amor de Marido y Capricho de Amante

La conmovedora novela de un hombre que amaba a su esposa más allá del pecado y que supo perdonar y supo redimirla. Fué como el pato silvestre que no abandona nunca a su compañera y que busca la muerte cuado ella es alcanzada por la escopeta de un cazador.

Además, hoy:

Querida de Nadie

—POR—

PIRULITA

—Y—

NOTICIERO UNIVERSAL

AVENIDA MATTA

Rodolfo Valentino se presenta en la super-producción "La cautiva del caudillo moro", con Agnes Ayres, la obra que ha llamado la atención del público en esta última temporada. Se da con la cómica "Las hazañas del pije Cachafaz". La especial y la nocturna tiene como atracción a una pareja que es una verdadera realidad efectiva de arte interpretativo, Milton Sills y Viola Dana, en la comedia "Peligrosa para hombres".

COLON

El programa de las funciones de hoy.—La tercera de "Las garras del águila"', inicia el espectáculo de la matinée de hoy. También va la cómica por Harold Lloyd. "El cazanoticias", y por último "Hasta luego Sultán". La especial se hace con una película de mucho ambiente para la mujer, y es "El castigo de la coqueta". Va también en la nocturna.

POLITEAMA

"La verdad acerca de las esposas"—Con este título se estrena hoy en las funciones vermouth y noche la super-producción "Releasing 1923". Creación de Bett Blythe. En la función selecta de las cinco va "Morir amando", romance pasional y policial, con la famosa danza apache. En matinée triple se estrena la segunda función del serial de la "Perla misteriosa", el drama "La nieve ensangrentada", terminando por una cómica de Tripitas .

EXCELSIOR

"El robo de lo más querido".— El estreno que se anuncia para las funciones de especial y noche es un argumento de moderno ambiente social. El rol protagonista está a cargo de Denise Lagrez.

El programa confeccionado para la matinée es doble: la primera función de la serie "Las garras del águila" y el interesante drama de aventuras de cow-boys "El zorro", creación de Cayena.

TEATRO SANTIAGO

EMPRESA F. BOUQUET

Compañía Española de Dramas y obras de gran espectáculo

HOY DOMINGO 16 MARZO, HOY

Matinée a las 3.15. Grandioso espectáculo

EL CONDE DE MONTECRISTO

Vermouth a lsa 6.15.

MAS ALLA DEL AMOR

Noche a las 9.15. Sigue el éxito

EL CONDE DE MONTECRISTO

ATENAS

Las cuatro funciones de hoy.—En matinée ofrecerá "La casa del talento", graciosa creación cómica por Ben Turpin, el Turnio. En selecta dará "Dijiste que me amabas", comedia dramática interpretada por Corinne Griffith y Kenneth Harlam. En especial y nocturna va "La hembra de los amores", notable drama de Pahté París, cuyo rol principal corre a cargo de Claudia Mirelle.

DIECIOCHO

En matinée, a las 3 P. M., programa especialmente seleccionado para niños, estreno de las comedias cómicas: "Hombre de ideas" por Brownie, "Dulce y bonita", cómica por Brownie y Cachivache, "Juan el mala suerte", drama de cow-boys por Peter Morrison. Además el estreno de aventuras cómicas y sensacionales titulado "Aventuras de Marianela", creación de Dorothy Gish. En secciones de moda, especial y noche, va el estreno social titulado "El jardín del diablo" obra perteneciente a "The First National Circuit" 1924, interpretada por Lionel Barrymore, May Mac Avoy y Doris Bankyn, famosas bellezas estadounidenses.

La nueva orquesta jazz-band ejecutará un espléndido programa musical, en ambas funciones.

REPUBLICA

Hoy tres funciones.— Un programa extraordinario exhibirá hoy esta sala, en la matinée, estrenará "Un cow-boy en México", comedia interpretada por William Desmond, además, va "Bravura indomable" por Hoot Gibson y las comedias "El país de los pibes" y "Caprichos de modas". En las secciones de moda, especial y nocturna, estrenará la obra de Vitagraph Picture, titulada "No cierres las puertas de tu corazón", creación de la maravillosa actriz Alice Cahoun.

INDEPENDENCIA

Hoy, "Peligrosa para los hombres" y "Sala, dormitorio y baño".— En la matinée a las 3.30 P. M. estrenará dos dramas de cow-bos cuyas escenas se desarrollan en el Far West americano, titulados: "Minas infernales" por William Desmond y Ana Litle y "Dos clases de mujeres", obra interpretada por Paulina Frederick, quien en esta obra realiza un rol de cow-boy de gran atracción. En las funciones de especial y noche habrá programa doble con el estreno de dos vistas, la comedia cómica, de argument o de amores y picardías juveniles, titulado: "Peligrosa para los hombres" por Viola Dana y Milton Sills, y la comedia "Sala, dormitorio y baño" por Eugenia Pallete.

Matinee

PENULTIMA FUNCION DE

ESMERALDA, A LAS 2
SETIEMBRE, A LAS 2.30

Las Garras del Aguila

y otras atracciones.

SELECTA, A LAS 4 1/2 ESMERALDA

¿ or qué pecan las casadas?

BRASIL

MATINEE A LAS 2 1/2

"LAS GARRAS DEL AGUILA"

—Y—

PIRULITA

Vermouth y noche.— Platea: 2 pesos

¿Por qué pecan Las Casadas?

IMPERIAL

Hoy tres funciones.— En matinée este teatro exhibirá hoy un programa doble. En primer término va la primera función de "El rey de la rapidez", serial protagonizada por Charles Hutchison y Lucy Fox. A continuación va la competencia cómica entre Harold Lloyd, Larry Semon y Jimmy Aubrey. En especial y nocturna estrenará la comedia de la Vitagraph, "No cierres las puertas de tu corazón", creación de Alice Cahoun. Además va "Frente al viento", por León Mathot.

MINERVA

En matinée a las 3 tercera función de la serie récord "Las garras del águila", episodios 7, 8 y 9; "La despreciada" por Gladys Walton, lindo drama de aventuras y "Un éxito a gritos", por Neely Edwards.

En especial, fin de la serie "Roger Laroque", y estreno de la grandiosa producción "Te amo... te amo..." por Robert Bosworth y Claire Windsor.

En la noche, "Te amo... te amo..." y "La despreciada", por Gladys Walton.

PROXIMOS ESTRENOS

La exhibición privada de "Jocelyn", se efectuará mañana, a las 6.30, en el Setiembre.—La sociedad Aurelio Valenzuela B. y Cía., y la Cía. Cinematográfica Italo-chilena, han repartido invitaciones entre nuestro mundo artístico y literario para la exhibición privada de la bellísima película "Jocelyn", que se efectuará mañana, a las 6.30 en el Setiembre.

Esta exhibición se hará con acompañamiento musical y la entrada será estrictamente controlada, no permitiéndose el acceso a la sala a nadie que no vaya premunido de su invitación.

Como ya lo hemos dicho, "Jocelyn", ha marcado uno de los grandes triunfos del arte cinematográfico en Europa. Los más célebres escritores y artistas han tenido extraordinarias alabanzas para la magistral versión del poema de Lamartine que ha hecho la casa Gaumont.

La belleza de la obra original está realizada por balnearios preciosos, por una correctísima interpretación de parte de primeras figuras de la Comedia Francesa y por bellas leyendas literarias traducidas del poema mismo.

El estreno en público de esta joya del cinematógrafo se hará el Martes simultaneamente en los teatros Setiembre Esmeralda y Brasil. El Miércoles irá al Avenida.

"La hija de la pantera negra", según "Faustina", el poema de Swinburne por Florencia Reed, obra que estrena el Splendid mañana Lunes.—Como lo anunciamos ayer, mañana Lunes presentará el Splendid, el estreno de una de las más grandes obras de arte y lujo que ha producido últimamente el cinematógrafo, trátase de la primera gran super-producción de la famosa editora cinematográfica, la "Zuegfeld Films", titulada: "La hija de la pantera negra", cuyo argumento está inspirado en un poema del célebre poeta inglés Swinburne, poema titulado: "Faustina" y se han utilizado para títulos de la cinta, los más brillantes versos de esta obra genial. La trama es maestra y literaria: Píntase la historia de una famosa cortesana, que es dueña en París de una casa de juego que congrega noche a noche, la flor y nata de la aristocracia parisiense. Llámase "Faustina", pero se la conoce más con el distintivo de "La pantera negra". La caracteriza su desmesurada avaricia y su entusiasmo por la fastuosidad y su orgullo por tener a todo París a sus pies, jamás conoció la piedad, y es realmente una resurrección de aquella Emperatriz Romana, Faustina, también de nombre, que en las luchas de Gladiadores en el Circo, jamás perdonó la vida al vencido. Pero "Faustina" tiene una hija... ¿Conocerá el alma negra de esta mujer, la piedad para con ella, será más fuerte en su corazón endurecido, el amor maternal que los sentimientos bajos que la dominan por completo?

La presentación de esta película es un verdadero alarde de lujo y magnificencia, como también de refinamientos artísticos en París, en medio de las brillantes fiestas de los centros de lujo y del placer de la Ville Lumière, en Inglaterra, en sus floridos campos, en los que de vez en cuando se divisa un imponente castillo o una coquetona Cottage, y por último presenta maravillosas visiones de la Roma Pagana, de las reuniones en el Cairo donde los gladiadores salían a la arena cantando el "Ave César Imperator, morituri te salutan", las fiestas paganas de dicha Corte, etc., etc.

En lo tocante a la interpretación, es también ella motivo de especial atracción, y está formada por un elenco de célebres y grandes artistas a cuya cabeza figura la lindísima Florence Reed, quien une a su belleza extraordinaria que le ha dado la fama de ser la mujer más linda del cine, un talento interpretativo insuperable que demostró ampliamente en "Lucrecia Borgia", la secundan el gentil galán Earle Fox, y los célebres actores Norman Trevor, Tyrone Power y Henry Stephenson.

Las toilettes de la protagonista y demás actrices que figuran en la obra, corresponden a los modelos de la última moda de París, que será la que en el presente año usen nuestras elegantes.

LOS PROGRAMAS DE HOY

SPLENDID.—Hoy matinée, a las 3 P. M.: "Llegando a la meta", por Douglas Mac Lean y Beatriz Burnham y "Un millón en piedras preciosas", por Elena Holmes y Ellonor Faire. 5.15 y 9.30 P. M.: "La dulce tutela", por Norma Talmadge. 6.30 y 10.30: "El anillo del matrimonio", por Enid Bennett y Jack Holt.

INDEPENDENCIA. — Hoy, matinée, a las 3.30 P. M.: "Minas infernales", por William Desmond y Ana Little y "Dos clases de mujeres", por Paulina Frederick.

Especial y noche: "Peligrosa para los hombres", por Viola Dana y Milton Sills y "Sala dormitorio y baño", por Eugenia Pallete.

IMPERIO. — Matinée, programa cómico N.o 2. Selecta: "Te amo, te amo". Especial y nocturna: "Hombres de poca fe".

VICTORIA. — Matinée: "El de Essex", "Cupido tiene la culpa" y "Periquete en aprietos". Especial y nocturna: "El robo de los más querido".

IMPERIAL. — Matinée: "Rey de la rapidéz", 1.a, y programa cómico N.o 2. Especial y nocturna: "No cierres las puertas de tu corazón" y "Frente al viento".

ATENAS. — "La casa del talento" Selecta: "Dijiste que me amabas". Especial y nocturna: "La hembra de los amores".

REPUBLICA. — Matinée: "Un cow-boy en México", "Bravura indómita", "El país de los Pibes" y "Caprichos de moda". Especial y nocturna: "No cierres las puertas de tu corazón".

SELECTA. — Matinée: "Los cuatro secretos", (fin), y dos cómicas. Especial y noche: "Almas gemelas" y "Castas opuestas".

AVENIDA MATTA. — Matinée: "La cautiva del caudillo moro", "El pije Cachafaz" y cómicas. Especial y noche: "Peligrosa para hombres".

ALAMEDA. — Matinée: "Las garras del águila", 10, 11 y 18, y Hoot Gigson en su última creación. Especial y noche: "El lucero del alba', por Douglas Mac Lean, y una cómica.

COLON. — Matinée: "Las garras del águila", (3.a), Harold Lloyd y cómicas. Especial y nocturna: "El castigo de la coqueta".

DELICIAS — Matinée: "Las garras del águila" (3.a), "Intriga rusa" y cómicas. Especial: "Las garras del águila", por William Hart.

HIPPODROME. — Hoy, matinée, primera función: "Las garras del águila", "El cazanoticias", 5 actos y "Un detective. Especial, a las 6.30, 3.a función: "Las garras del águil". Noche, 9.30: "El estigo de la coqueta", por Marie Prevost.

ODEON. — Especial y noche: "El jardín del Diablo", por May Mac Avey y Lionel Barrymore. Matinée: "Las perlas misteriosas", "Jugándose la vida", y "Broadway arriba"..., por Harold Lloyd.

AVENIDA. — Matinée: "20 mil leguas de viaje submarino". Selecta: "Por una mujer", "Uno de los tres", y "Amoríos fantásticos". Especial y noche: "¿Qué quieren los hombres?" y "Caído del Cielo", por Harold Lloyd.

ESMERALDA. — Matinée, a las 2: penúltima de "Las garras del águila", "La despreciada" y "Miss Hollywood". Selecta, a las 4.30: "¿Por qué pecan las mujeres?". Vermouth y nocturna: "Amor de marido y capricho de amante", y "Querida de nadie", por Pirulita.

SETIEMBRE. — Matinée, a las 2.30, penúltima función de "Las garras del águila"; "Miss Hollywood", y "Querida de nadie".

BRASIL. — Matinée, a las 2.30: tercera función de "Las garras del águila", y programa bufo Pirulita. Vermouth y noche: "¿Por qué pecan las casadas ".

MINERVA.—Tercera función: "La garra del águila", "La despreciada", por Gladis Walton, y "Un éxito a gritos", por Neely Edwards. Especial: Fin de "Roger Laroque" y "Te amo... te amo"... Noche: "Te amo... te amo"... y "La despreciada", por Gladis Walton.

YUNGAY. — Matinée: "En la tierra del moro", por H. Rawlinson: "En las línea de la muerte", por Frank Mayo y cómicas.

"El zorro", por Cayena, y la "Chilenita".

MUNDIAL. — Especial y noche: "Del amor al patíbulo" y "Corazones dormidos". Matinée doble programa: "El poder ajeno" y "Ricardo el temerario".

SALA ORIENTE.—Matinée: "Maciste contra la muerte" (primera función), y cómicas.

Especial y noche: "La calle de los ensueños", por Carol Dempster.

ELECTRA. — Especial y noche: "La verdad acerca de las esposas", por Betty Blythe. Matinée: "Jugándose a vida", y "El pequeño Robin Hood".

POLITEAMA. — Matinée: "La perla misteriosa", segunda función; "La nieve ensangrentada", por Tripitas. Selecta: "Morir amando". Especial y noche: "La verdad acerca de las mujeres".

NOVEDADES. — Matinée: "Ricardo el temerario", "Programa cómico Imperio", y "Ricotti", parodista. Especial y noche: "Frente al viento", y "Despedida del parodista "Ricotti".

IRIS.—Matinée: "Las garras del águila", 4.a función), las cómicas "Caprichos de la moda", "Venga a mi casa" y "Caballero de Occidente".

Especial y noche: "Dijiste que me amabas", por Corina Guilfith.

Minerva

SAN PABLO ESQUINA CHACABUCO

HOY

MATINEE A LAS 3

Tercera función de la serie

LA GARRA DEL AGUILA

Episodios 7, 8 y 9.

LA DESPRECIADA

Lindo drama de aventuras, por GLADYS WALTON.

Y además la cómica de risa interminable,

UN EXITO A GRITOS

ESPECIAL 6.30

Fin de la serie francesa

ROGER LAROQUE

Tercer capítulo, titulado:

LA EXPIACION

Y estreno de la grandiosa producción

TE AMO... TE AMO

por HOBART BOSWORTH y CLAIRE WINDSOR.

Una historia arrancada a la vida real.

NOCHE 9.30

Programa doble

TE AMO... TE AMO

Una producción de rudos contrastes, de fuerza arrebatadora y subyugante, emoción.

Por CLAIRE WINDSOR - HOBART BOSWORTH.

Completa este programa

LA DESPRECIADA

Lindo drama de aventuras por GLADYS WALTON.

Teatro Atenas

HOY—ESPECIAL Y NOCHE—ESTRENO PATHE

con visiones magníficas de artistas desnudos, por la divina y escultural actriz

CLAUDIA MERELLE

secundada por grandes actores del elenco francés en

"Nuestra Señora de los Amores"

drama de celos, de pasión lujuriosa y santo amor.

Matinée: Niños, $ 0.80. "LA CASA DEL TALENTO" por El Turnio.

Selecta,: La obra de lujo "DIJISTE QUE ME AMABAS"

Especial, fuera de programa: "LAS GARRAS DEL AGUILA" primer episodio.

INFORMACIONES CABLEGRAFICAS

M. POINCARE ESTABA RESUELTO A RENUNCIAR

En el caso de contar con una mayoría inferior a seis votos, en el Senado, habría presentado su dimisión. — Se cree que las elecciones se verificarán el 11 o el 18 de Mayo.

(Correspondencia cablegráfica de Webb Miller, especial para "La Nación")

PARIS 15.—El Gobierno estudia los decretos a que recurrirá, con el objeto de realizar mil millones de francos de economías tan pronto como el proyecto financiero sea aprobado por el Parlamento.

La oposición hace notar los amplios poderes que otorgan los decretos a M. Poincaré.

Se sabe que el Premier tenía anoche la intención de renunciar inmediatamente, en el caso de haber contado con una mayoría de menos de seis votos, por cuanto no habría considerado semejante resultado como prueba de mayoría, desde que seis de los votantes formaban parte del Gobierno.

La prensa considera que uno de los más importantes resultados internos de anoche es la seguridad dada por el Premier de que no se prorrogara el Parlamento, de suerte que las elecciones se llevaran a cabo probablemente el 11 ó el 18 de Mayo.

El Senado aprobó el artículo segundo de los proyectos financieros, e inició el debate sobre el alza de las contribuciones en un 20 por ciento.

El Premier, en respuesta a las críticas que se le dirigían, respecto del aumento del costo de la vida, amenazó con adoptar enérgicas medidas contra los especuladores.—MILLER.—(U. P.)

Las ambiciones petroleras de Hugo Stinnes

Trataría de formar un nuevo trust internacional del petróleo. — Los intereses americanos luchan con el objeto de cortarle las alas.

(Correspondencia cablegráfica de Carl D. Groat, especial para "La Nación")

BERLIN, 15. — Los intereses petroleros mundiales están empeñados en una nueva lucha para impedir que Hugo Stinnes y otros intereses petroleros formen un nuevo trust internacional del petróleo.

De fuente fidedigna se anuncia que Rusia está ya debilitando su actitud respecto de la supuesta concesión a Hugo Stinnes del monopolio de los lubricantes y gasolinas rusos en Alemania, países escandinavos y Checoeslovaquia; mientras tanto, la firma petrolera alemana Erdoel Company trata de ocultar la importancia del descubrimiento de petróleo en Hannover, temiendo que los franceses lo empleen como pretexto para exigir reparaciones mayores.

Las acciones de la Compañía Erdoel experimentaron una alza notable, como consecuencia de que en Hannover se había descubierto una vertiente capaz de hacer frente a la tercera parte de las necesidades alemanas, en detrimento de las ventas de la Standard Oil.

El anuncio de Hugo Stinnes, de haber obtenido el monopolio de la gasolina rusa para Alemania, es, al parecer, una treta destinada a engañar a la Standard Oil y conseguir sí el petróleo más barato para Alemania.

Se dice que Stinnes es tan poderoso como Rockefeller, pero los rusos le disminuyen su apoyo en vista de que carece de facilidades distribuidoras. Se cree que la Standard Oil está resuelta a cortar las alas a las ambiciones petroleras de Hugo Stinnes.—GROAT (U. P.)

SUIZA

EN FAVOR DE LA LIMITACION DE LA PRODUCCION MUNDIAL DE DROGAS

GINEBRA, 15.—El Consejo de la Liga invitó a China, el Japón, India, Portugal, Siám, Italia y Bélgica para que envíen representantes a colaborar en las labores de la reunión de las asociaciones de exportadores que se reunirá en París el 17 de Marzo. En esta conferencia se echarán las bases de un plan para declarar ilegal el uso del opio en los países orientales, limitando la producción mundial de drogas a las necesidades medicinales.—(U. P.)

LA SESION DE CLAUSURA DEL CONSEJO DE LA LIGA

GINEBRA, 15.—El delegado uruguayo señor Guani presidió la sesión de clausura del Consejo de la Liga de las Naciones.—(U. P.)

EL 24.o VIAJE DE LA FRA ARGENTINA

Es despedida por el Presidente nistros de Guerra y Marina. — tro de ocho meses.

(Correspondencia cablegráfica de varez, especial para "La Na

BUENOS AIRES 15.—Esta tarde, después de las ceremonias de despedida y de la entrega de los despachos a los guardia-marinas que hicieron el anterior viaje de instrucción, zarpó de la dársena Norte la fragata "Sarmiento", iniciando el vigésimo cuarto viaje de esta especie, con los aspirantes egresados últimamente de la Escuela Naval.

Asistieron a este acto de despedida, el Presidente y los Ministros de Guerra y Marina.

El Presidente Alvear entregó personalmente los diplomas que

GRAN BRETAÑA

El Gobierno y los mineros

LONDRES, 15.—Hasta que el Gobierno anuncie su intención de propiciar la ley del salario mínimo, la situación que han provocado los obreros de las minas de carbón se mantendrá bastante confusa.

Los mineros han manifestado que no volverán a reunirse hasta el 26 del presente mes de Marzo, a fin de dar tiempo a Mr. Mac Donald para que prepare el proyecto de ley referido y que vendría a dejarlos en una situación análoga a la que tenían en 1914, estableciéndose el tipo de salario que regía en aquella época, el que consideran suficiente, en atención a que el costo de la vida ha aumentado en un 79 por ciento.

Algunos allegados a los círculos del Gobierno insisten en que es mejor preocuparse en la dictación del proyecto que con tanta urgencia solicitan los mineros, antes de arriesgar la vida del Gabinete.

Se cree que Mr. Mac Doanld o Mr. Shinwell, Ministro de Minas, haga hoy una declaración sobre este asunto. — (U. U.).

Los empréstitos en libras del Gobierno francés

LONDRES 15.—"The Sunday Express" declara que el Gobierno francés consiguió recientemente, de un grupo de banqueros londinenses, un empréstito de cuatro millones de libras esterlinas, y fracasó al tratar, simultáneamente, de obtener otros diez millones de libras, con el propósito de sostener al franco.

El diario agrega que esto formaba parte de las extensas medidas del Gobierno francés para sostener el franco, y que ahora M. Poincaré hace uso del alza del franco como argumento para permanecer en el Ruhr.—(U. P.)

FRANCIA

HOY SESIONARA EL COMITE DE Mr. MAC KENNA

PARIS 15.—El comité de Mr. Mac Kenna, que se ocupa del capital alemán en el exterior, se reunirá mañana durante todo el día para estudiar los resultados obtenidos por el comité de Mr. Dawes, con el propósito de utilizarlos en su propio informe.

Hoy termina el segundo mes de labor de los expertos; están ya trazadas las líneas generales de su informe; pero es imposible pronosticar cuándo será terminado, debido a la complegidad de las cuestiones que tiene que tratar, especialmente las referentes a bancos y ferrocarriles.—(U. P.)

EL SENADO DEJARA A M. POINCARE EN LIBERTAD DE ACCION

PARIS, 15.—El Senado reanudará, en la tarde, la discusión de los proyectos financieros.

Tanto los políticos como la prensa predicen que tendrá ahora mayoría, pues el Senado desearía dejarle en libertad de acción para negociar la solución internacional general que puede derivarse del informe de los expertos.—(U. P.)

EL SENADO APRUEBA EL ALZA DE LAS CONTRIBUCIONES

PARIS, 15.—El Senado aprobó el alza de las contribuciones en un veinte por ciento.—(U. P.)

La aprobación de los proyectos financieros del Gobierno

PARIS 15.— El Senado prestó su aprobación, por unanimidad, el primer párrafo de la ley votada por la Cámara de Diputados y propuesto por el Gobierno, relativa a economizar la suma de mil millones de francos. El segundo párrafo, que autoriza al Gobierno para expedir los decretos financieros, se aprobó por 154 votos contra 128.—(U. P.)

La Reina María de Serbia

NIZA 15.— Se encuentra en esta ciudad y en el carácter de incógnita, la Reina María de Serbia.—(U. P.)

Se espera que el informe de los Expertos sea unánime

PARIS, 15.—La Comisión de expertos presidida por Mr. Young, discutió varias cuestiones relativas a los ferrocarriles y a su control práctico, surgidas desde la concurrencia a dicha Comisión del Presidente del Reichsbank, Herr Schacht.

La comisión que preside Mr. Dawes se enterará esta tarde del estado en que se encuentra la redacción del informe.

Se sabe que la dificultad que ha surgido entre los expertos se refiere a la expiración del plazo de los acuerdos de los industriales con los franceses. Los alemanes también insisten en que no se debe renovar el tiempo en que comenzará a realizarse el programa de los expertos.

Estos confían en que a pesar de la demora que ha habido para la evacuación del informe, éste será unánime.—(U. P.)

CARBONCILLO

de coke metalúrgico australiano con 6,000 calorías, ofrecemos para entrega inmediata y escalonadas a precios sin competencia.

Huérfanos 1059, Oficina 11, segundo piso

CASILLA 3906

EL PRINCIPE DE GALES SUFRE UNA NUEVA CAIDA DEL CABALLO

Pierde por breves instantes, el conocimiento. — Fué trasladado en camilla a la carpa de la Asistencia Pública. — Las heridas que recibió, a consecuencia de una coz del caballo, no serían de gravedad.—El Príncipe Enrique también sufre un accidente, sin mayores consecuencias.

LONDRES 15.—(Flash Bulletin). —El Príncipe de Gales, después del accidente sufrido con motivo de una caída de a caballo, ha participado en los steeplechases de Arborfield, con tan mala suerte, que recibió una patada en la cara del caballo que montaba, después de haberlo arrastrado alguna distancia.

Se cree que no haya sufrido heridas de gravedad.—(U. P.)

LONDRES, 15.—El Príncipe de Gales cayó del caballo, de cabeza, apoyando las manos en el suelo. Protestó de que se le recogiera en una camilla, manifestando que él podía andar.

El caballo del Príncipe de Gales figuraba con el N.o 31 en la lista de inscripción.—(U. P.)

ARBORTFIELD, 15.—El Príncipe de Gales corrió hoy una carrera y cayó pesadamente del caballo, perdiendo el conocimiento por breves momentos a causa de que el caballo le dió una coz en la cara.

Fué sacado de la cancha en una camilla, con la cara cubierta de sangre recibiendo las primeras curaciones en la carpa de la Asistencia Pública. No se cree que sus heridas sean de gravedad.

El Príncipe Enrique, en una carrera que se corrió después, chocó con un espectador que andaba en bicicleta. El Príncipe Enrique se cayó del caballo sin hacerse daño alguno. El caballo sufrió una cortadura en la rodilla.—(U. P.)

ALDERSHOT, 15.—A las 11 P. M. el Príncipe de Gales se encontraba en excelente condición de salud).—(U. P.)

ALDERSHOT, 15.—Los médicos que asisten al Príncipe de Gales, creen que en pocos días más quedará completamente restablecido. —(U. P.)

ALEMANIA

Exito obtenido por el actor Moissi

BERLIN 15.—El famoso actor alemán Moissi, ha obtenido un gran triunfo en el rol de Hamlet.

Ha manifestado al corresponsal de la "United Press" que piensa hacer una jira por los países de Sur-América el Verano próximo.—(U. P.)

El General Von Lossow se niega a concurrir ante el Tribunal

MUNICH, 15. — El tribunal recibió una carta del general von Lossow, en la que manifiesta que no volverá a concurrir nuevamente ante el tribunal y dando las razones que le asisten para no prestar declaraciones.

La defensa pidió se citara nuevamente al general.—(U. P.)

Desmentidos del Cardenal Faulhaber

MUNICH, 5. —El cardenal Faulhaber se dirigió por escrito a la Corte, negando la acusación del general Ludendorff, de que él hubiera abogado por la monarquía bávaro-austriaca; que hubiera declarado durante su viaje a América que el hundimiento del "Lusitania" había infringido la ley internacional y que hubiese pedido que se discutiera la culpabilidad de Alemania en la guerra.—(U. P.)

Von Lossow deberá pagar una multa de 50 marcos

MUNICH, 15.—El Tribunal que conoce de la causa contra von Lossow lo condenó a pagar una multa de cincuenta marcos.—(U. P.)

Ernstein aboga por la creación de Universidades judías

BERLIN, 15. — Einstein, hablando a los estudiantes judíos y extranjeros, abogó por el establecimiento de Universidades judías en toda Europa.—(U. P.)

Declara un colaborador de Von Kahr

MUNICH 15.—El profesor Bauer, colaborador íntimo de von Kahr, declaró que el Norte de Alemania había también preparado un golpe para darlo en Noviembre, y que allí se había elaborado la nueva constitución.

La Corte no aceptó la pregunta de la defensa, que deseaba saber si el incidente de la fortaleza de Kustrin había sido una explosión prematura de dicho golpe.

Se ha vuelto a admitir al público en la audiencia.—(U. P.)

BELGICA

El alza de la tasa de descuento

BRUSELAS 15.— El Director del Banco Nacional de Bélgica, M. Hautain, ha insistido en la necesidad de subir la tasa de descuento.

Ha dicho:

"Estamos dispuestos a tomar severas medidas para evitar la depreciación de la moneda".—(U. P.)

ITALIA

GABRIEL D'ANNUNZIO, PRINCIPE DE MONTE NEVOSO

ROMA, 15.—El Rey le ha conferido a D'Annunzio el título de Príncipe de Monte Nevoso. — (U. P.)

ROMA, 15—El Rey telegrafió a D'Annunzio refiriéndose a la anexión de Fiume. Le dice que con ocasión de este acontecimiento asocia la obra del poeta-soldado, quien con sus palabras y hechos ligó su nombre a las glorias de la patria.

Le agrega el Rey que se siente feliz al notificarle que a pedido de Mussolini le ha concedido el título de príncipe de Monte Nevoso. Mussolini, en carta que dirigió al Rey, le comunica que la anexión de Fiume no puede desvincularse del poeta, cuyos hechos deben ser recordados por las generaciones, como propios del hombre que dió sus mayores energías en el Adriático.

Agrega en su carta Mussolini: "Tengo el honor de rogar a Vuestra Majestad otorgue a D'Annunzio el título de príncipe de Monte Nevoso".

El Rey firmó un decreto otorgando este título al poeta, el que será transferible a sus herederos. — (U. P.)

El lock-out en los talleres Spa

TURIN, 15. — Se reanudó el lock-out en los talleres de Spa, a causa de nuevas dificultades entre la dirección y la organización de los obreros fascistas.—(U. P.)

Llamado a la clase de 1904

ROMA, 15. — Ha sido llamada bajo banderas, para el 21 de Abril, la clase de 1904.—(U. P.)

Manifiesto de la Unión Democrática Piamontesa

ROMA, 15.—Informan de Turín que un manifiesto de la Unión Democrática Piamontesa reafirma su oposición al fascismo y que participará en las elecciones a pesar de lo absurdo del sistema actual, en cumplimiento de un deber patriótico.

El manifiesto dice: "Cuando el fascismo domina a una nación por medio de la violencia, la fuerza bruta sustituye a la razón, cuando la Constitución ha sido violada por la creación de un cuerpo armado al servicio de un partido; pero pagado por el país, y que anula la voluntad popular, entonces la democracia alza ruidosamente sus protestas contra la dictadura fascista y pide la restauración de las garantías y libertades públicas".—(U. P.)

Declaraciones de un sobrino del Califa

NAPOLES, 15.—Shefket Bajá, sobrino del ex-Kalifa llegó a esta ciudad, de paso para Suiza.

Manifestó que en Turquía existe cierta intranquilidad a consecuencia de la deposición del Kalifa. Se han tomado medidas clandestinas contra los partidarios del Kalifa, temiendo una revuelta.—(U. P.)

La situación del clero

ROMA, 15. — El Gabinete ha decidido extender por un año más, las medidas que mejoraron la situación del clero, en las que están incluídos los estudiantes de Teología, los cuales tienen el privilegio de postergar su enrolamiento en el Ejército hasta la terminación de sus estudios.—(U. P.)

Algunas leyes italianas regirán en Fiume

ROMA, 15. —El Gabinete ha resuelto extender a Fiume ciertas leyes fundamentales del reino, incluso las estipulaciones contenidas en el Código Civil, relativas al matrimonio.—(U. P.)

El llamado a las clases de 1904

ROMA, 15.—El llamado a las clases de 1904 incluye a los reclutas residentes en el exterior.—(U. P.)

INDIA

Campaña de los swaragistas de Calcutta

CALCUTTA, 15. — Los swarajistas han renovado su campaña para lograr que los agricultores siembran más arroz y menos yute.—(U. P.)

Un ciclón vuelca un tren a un río

LONDRES, 15. — El corresponsal de "The News Agency", en Delhi, informa que un ciclón cogió a un tren, en los momentos en que pasaba sobre un puente situado a tres millas de Bareilly, arrojando tres de los vagones al río, donde se sumergieron, y otros dos, a la parte seca del lecho del mismo.

Varios pasajeros han quedado prisioneros en los carros; se cree que hay de cuarenta a cincuenta muertos e igual número de heridos. —(U. P.)

ESPAÑA

Peticiones de la Asociación Comercial al Directorio

MADRID, 15. — La Asociación Comercial de España envió un mensaje al Directorio para que derogue el decreto que ordena hacer los pagos en oro de los derechos de aduana, que se revisen los coeficientes de la moneda depreciada y los tratados comerciales, evitando el proteccionismo ruidoso; que se confeccione un nuevo arancel, reduciendo las partidas en proporción a los aranceles de 1912; que se reconstituya la Junta de Aranceles y Valorizaciones, dando representación en una mitad a la agricultura y a los industriales, mineros, consumidores y comerciantes en la otra mitad.—(U. P.)

Las falsas informaciones sobre los sucesos de Marruecos

MADRID, 15.—Nuevos informes han aclarado por completo el plan de la maniobra política y financiera fraguada para sostener la cotización de la libra esterlina a costa de las pesetas.—(U. P.)

Asesinato cometido por un estudiante

MADRID, 15.—En la iglesia de San Gines, el estudiante Gonzalo Colina, disparó dos pistoletazos a la bellísima dama Cora González, hija de un ex-Ministro. La señorita González falleció. El atentado se debió a que el estudiante no era correspondido.—(U. P.)

SUS VERDADEROS AMIGOS QUE TIENEN

"BUICK"

Le recomendarán que usted como ellos sea feliz comprándose un "BUICK".

Una primicia de belleza y calidad.

IMPORTADORES

MORRISON & Co.

SANTIAGO.

Vendo Sitio en Viña del Mar con vista al mar. Cerro del Castillo. Tiene 1,000 metros. A $ 70 metro.

ALFREDO BLANCHARD
CALLE LA BOLSA 88

El Alza Mundial del Café

que casi ha duplicado los precios en los países productores, nos obliga a subir los LEGITIMOS

M. F. R.

Cafés "TRES MONTES"

TRES MONTES

hasta nivelar los poco a poco con los nuevos costos de impor tación. Pero garantizamos que todas las calidades SE MANTENDRAN INALTERABLES, y que cada una de ellas es, y será siempre, LO MEJOR DENTRO DE SU PRECIO.

AL DETALLE: En los Depósitos "Tres Montes" y en los mejores Almacenes de la República.

POR MAYOR: BAHRE & Cía., Depart. Café. — Valparaíso. — Santiago. — Talcahuano.

COLEGIA

Adquirid vuestros textos
útiles escolares en la

LIBRERIA
DE LA FEDER
BANDERA 649

Y gozaréis de la siguiente
DESCUENTO DE UN CINCO P
que se obsequiará en útiles o

Máquina CONTINEN

DE ESCRIBIR

ACEPTADA POR EL HONORABLE CONSEJO DE L

PARA EL USO EN LA EMPRESA

CONTINENTAL
El sueño de las máquinas de escribir
Talleres Continental: Huerfanos 1057 - Telef. Ing. 5446

Talleres Contine

HUERFANOS 1057 - SANTIAGO

ESMERALDA 58 - VALPARAISO

La máquina Perfecta. Teclado universal con 90
dez absoluta. Simplicidad del mecanismo. Puede
cualquier idioma. Gratuitamente efectuamos las re
conservación por 3 años.

EXTERIOR

DE NUESTROS CORRESPONSALES ESPECIALES, VIA EASTERN Y ALL AMERICA CABLES INC., Y DE "THE UNITED PRESS"
LOS ORIGINALES DE TODOS LOS CABLEGRAMAS QUE SE INSERTAN EN ESTA SECCION, ESTAN A DISPOSICION DEL PUBLICO EN ESTA IMPRENTA

INFORMACIONES COMERCIALES

El Mercado de Metales

NUEVA YORK, 15. — El estaño se cotizó hoy a 56.75 dólares las 100 libras para pago al contado.

El cobre se cotizó hoy a 14 dólares las 100 libras, para pago al contado.—(U. P.)

El Mercado de Cereales

CHICAGO, 15. — Se han fijado hoy los siguientes precios para cereales:

Trigo. — Para entrega en Mayo: 106 3|8 centavos oro el bushel.

Para entrega en Julio: 107 1|4 centavos oro el bushel.

Para entrega en Setiembre: 107 tres cuartos centavos oro el bushel.

Maíz. — Para entrega en Mayo: 77 5|8 centavos oro el bushel.

Para entrega en Julio: 78 7|8 centavos oro el bushel.

Para entrega en Setiembre: 79 y medio centavos oro el bushel.

Avena. — Para entrega en Mayo: 46 1|2 centavos oro el bushel.

Para entrega en Julio: 44 5|8 centavos oro el bushel.

Para entrega en Setiembre: 41 7|8 centavos oro el bushel.—(U. P.)

Las cotizaciones del cambio

NUEVA YORK, 15. — Se han fijado hoy los siguientes tipos de cambio:

Gran Bretaña: 4.28 5|8 dólares por libra esterlina.

Francia: 4.75 1|2 centavos oro por franco.

Alemania: 4,500 billones de marcos por dólar.

Argentina: 33.02 centavos oro por nacional.

Chile: 9.80 centavos oro por peso.

Japón: 42 centavos oro por yen.

Suiza, 17.29 centavos oro por franco.

Italia, 4.27 1|2 centavos oro por lira.

España, 12.87 centavos oro por peseta.

Noruega, 13.53 centavos oro por corona.

Dinamarca, 15.58 centavos oro por corona.

Austria, 0.0014 de centavo oro por corona.

Checoeslovaquia, 75.40 coronas por dolar.

Holanda, 37.08 florines por dolar.—(U. P.)

Sigue el alza del franco

PARIS, 15.—Al abrirse la rueda de esta mañana, el franco se cotizó a razón de 21 francos por dolar y de 90 por libra esterlina.

Como se ve, la cotización del franco se ha afirmado, lo que se atribuye a la victoria obtenida por M. Poincaré en el Senado.— (U. P.).

El estaño se cotiza a £ 297 la tonelada

LA PAZ, 15.—El estaño continúa subiendo. Se cotiza a 297 libras esterlinas la tonelada, al contado. — (U. P.)

MARRUECOS

Los moros hostilizan los convoyes a Tizziazza

MELILLA, 15.—El enemigo hostilizó a varios convoyes de abastecimientos para la plaza de Tizziazza, los cuales se habían quedado rezagados a causa de los temporales. — (U. P.).

Noticias inexactas sobre las operaciones

BRUSELAS, 15.—En ésta se ha publicado un telegrama procedente de Londres, anunciando que Inglaterra intenvendría en Marruecos, en caso que los rifeños expulsaran a los españoles.

El corresponsal ha relacionado este asunto con las actuales maniobras de la escuadra inglesa en el Mediterráneo.

Se sabe que en España se ha pedido una sanción para estas falsas noticias que son calificadas de disparates.—(U. P.)

En Melilla son rescatados los restos de un Teniente

MELILLA, 15. — Han sido recuperados los restos del teniente de artillería Castro, muerto en los sucesos de Julio. Fueron inhumados en el monumento a los héroes. — (U. P.)

Los moros son dispersados en Buhafora

MELILLA, 15. — La artillería española dispersó a los moros en Buhafora.—(U. P.)

RUSIA

Venizelos llega a Cannes

PARIS, 15. — Venizelos y su esposa han llegado a Cannes, donde piensan permanecer algún tiempo. —(U. P.)

Vendedor Viajero
CONOCEDOR DEL RAMO

en drogas y artículos de Botica para la Zona Sur, entre Santiago y Chillán, necesítase pronto. Se paga sueldo y comisión. Inútil presentarse sin buenas recomendaciones.

K. CASILLA 669
Santiago

Las relaciones entre Brasil y Argentina

Las declaraciones que don Jorge Matte Gormaz formuló a "El Diario" de Montevideo, a este respecto.

(Correspondencia cablegráfica de Luis María Alvarez, especial para "La Nación")

BUENOS AIRES, 15.—A bordo del "Oriana", llegó don Jorge Matte Gormaz, ex-Ministro de Relaciones de Chile.

Un núcleo de numerosos caballeros argentinos lo saludaron en la Dársena Norte.

"La Prensa" de hoy reproduce el reportaje que le hizo el redactor de "El Diario" de Montevideo acerca de las relaciones entre el Brasil y la Argentina.

El señor Matte Gormaz, hizo a este diario las siguientes declaraciones:

"Algo se ha hablado de la supuesta y absurda tirantéz de relaciones entre esos grandes países. Tal suposición es completamente falsa, a mi entender. Yo no creo esa enormidad. No creo, porque ninguna lógica, por rebuscada que sea, daría razón a esa enormidad. Se trata de dos potencias formidables, grandes en riqueza y en el concepto de la paz internacional, que no necesitan expedientes belicosos para progresar. No hay, a mi juicio, ninguna causa que justifique aquella suposición, pues ni en Brasil ni Argentina tienen ningún interés en gastar sus preciosas energías en la vertiginosa carrera de los armamentos.—**ALVAREZ** — (Especial).

Nuevos reconocimientos del Gobierno de los Soviets

MOSCOU, 15. — El acuerdo chino-ruso establece que se restablecerán inmediatamente las relaciones diplomáticas entre ambos países.

El Estado libre de Danzig ha reconocido también al Gobierno de los Soviets.—(U. P.)

Desmentido oficial del Gobierno

PARIS, 15. — Oficialmente se anuncia que el Gobierno no tiene el propósito de llamar a M. Jusserand, Embajador francés en Washington, como se ha informado.—(U. P.)

TURQUIA

Rendimiento de la primera cuota del empréstito internacional

BUDAPEST, 15. — La concesión de un empréstito internacional a Hungría, acordado por el Consejo de la Liga de las Naciones, ha sido el primer paso obtenido para el plan del premier Benés, de reforma financiera.

La primera cuota de dicho empréstito ha rendido ciento cincuenta mil millones de coronas, equivalentes a quinientas mil libras. En vista de las actuales dificultades se considera su resultado como muy satisfactorio.—(U. P.)

CHINA

El reconocimiento del Soviet

PEKIN, 15.— Karakhan, delegado del Soviet y Wang, Ministro de Relaciones Exteriores del Celeste Imperio, firmaron el acuerdo preliminar para el reconocimiento de jure del Gobierno de los Soviets.

Este acuerdo preliminar será sometido hoy a la consideración del Gabinete y luego será anunciado oficialmente el reconocimiento.

El acuerdo referido anula todos los tratados existentes entre China y el Gobierno de los Zares, estipulándose que en breve se negociaría un nuevo y completo tratado entre los dos países. — (U. P.).

EGIPTO

La inauguración del Parlamento

EL CAIRO 15.—El Rey Fuad inaugurará hoy el Parlamento. Las calles se encuentran embanderadas. La muchedumbre afluye a las calles y reina en todos los círculos una gran ansiedad por conocer el discurso, especialmente respecto de las declaraciones que hará el Rey sobre el problema del Sudán, que constituye la actual disputa con Gran Bretaña.

EL REY INAUGURA EL PARLAMENTO

EL CAIRO, 15.—El Rey Fund inauguró el Parlamento. La muchedumbre lo aclamo cuando pasó acompañado del Premier Zaghoul Pasha.

El discurso de la Corona no tuvo nada de sorprendente. El Rey declaró que el Gobierno se hallaba listo para negociar libremente con Gran Bretaña, con la mora de realizar las aspiraciones nacionales, incluso la independencia de Egipto y lo relativo al Sudán. Se manifestó confiado en el éxito de las negociaciones.——(U. P.)

ACTIVIDADES DEPORTIVAS MUNDIALES

Dempsey está en malas condiciones físicas

NUEVA YORK, 15. — Se sabe que Dempsey se encuentra en malas condiciones físicas, agregándose que antes de varios meses no podrá defender el campeonato mundial. — (U. P.)

Trofeos que llevarán los footballers uruguayos a España

MONTEVIDEO, 15.—El Presidente de la Asociación de Foot-Ball, señor Atilio Narancio, entregó a la delegación que acompaña a los jugadores que irán a España, una hermosa bandera nacional que flameará en el field, durante los matchs en que participe el team uruguayo.

Entre los trofeos que lleva la representación uruguaya, figuran una placa que se colocará en la casa en que nació el fundador de Montevideo, Bruno Mauricio de Zabala; una copa artística, donada por la Asociación de Foot-Ball argentina, que se disputará en un partido que se jugará en España; y un trofeo donado por la colectividad gallega bonaerense, que se disputará en un partido que se jugará en Vigo.

Varios establecimientos comerciales han obsequiado valiosos presentes.—(U. P.)

Tommy Gibbons pone knock-out a Jack Moore

NUEVA YORK, 15. — Tommy Gibbons puso K. O. a Jack Moore al 2.o round, en un match concertado a 10 rounds.—(U. P.)

¿CON QUIEN SE MEDIRA DEMPSEY ESTE AÑO?

NUEVA YORK, 15. — Kearns, después de haber celebrado una entrevista con Tex Rickard, informó que Dempsey pelearía una sola vez este año probablemente el Día del Trabajo, en Setiembre.

La proyectada pelea con Gibbons ha sido abandonada definitivamente.

Rickard ha anunciado que el oponente de Dempsey, para disputar el campeonato mundial, sería el mejor peso pesado que se seleccionaría entre Wills, Firpo, Spalla y Romero Rojas. "El futuro, agregó, se encargará de decidir cuál será el próximo contendor de Dempsey."

Se cree en los círculos sportivos que la decisión de Dempsey de medirse este año una sola vez, tendría por objeto obtener que se realizara el match Firpo-Wills, después de lo cual el que ganara se mediría con él. Sin embargo, es creencia general que Wills no querría medirse con Firpo, pues en caso que triunfara el argentino en este encuentro sería más difícil que es concertara la pelea Dempsey-Wills.—(U. P.)

Young Stribling se entrena para su pelea con Mc Tigue

NUEVA YORK, 15. — Young Stribling comenzó su entrenamiento para su pelea con Mc. Tigue, la que se realizará el 31 del presente. — (U. P.)

ESTADOS UNIDOS

SE RESTABLECE EL ORDEN EN HONDURAS

WASHINGTON, 15. — El cónsul norteamericano en Ceiba ha informado al Departamento de Estado que las fuerzas del almirante Dayton se han retirado dejando solamente en ese puerto un destróyer.

Se informa que el representante de los Estados Unidos, gracias a su habilidad, ha obtenido restaurar el orden y la tranquilidad.—(U. P.)

El intento de contrabando de armamentos a México

WASHINGTON, 15.—Mr. T. C. Baldwin de San Antonio, ex-agente del Departamento de Justicia prestó hoy declaración, manifestando que el capitán William Hansen, de San Antonio estaba implicado en el intento de introducir de contrabando a México, armamentos para los revolucionarios, entre los años 1918 y 1921.

Baldwin estima que Hansen hizo unos arreglos con cierto alto funcionario de Washington, según el cual, el Gobierno de Estados Unidos sancionaría al de México si tuv.era como mira los derechos del pueblo. —(U. P.)

WASHINGTON, 15.—El actor cinematográfico F. C., Quinby, ha declarado que Tex Rickard lo contrató para distribuir el film de la pelea Dempsey-Carpentier en todo el país, a pesar de la ley que prohibía sacar la película de Nueva Jersey.

Agregó que Tex Rickard le había asegurado que había arreglado con los funcionarios de Washington que no le molestarán a ese respecto.— (U. P.)

WASHINGTON
$1.60
CIGARETTES
FINEST
VIRGINIA

EL APOYO A LOS REVOLUCIONARIOS MEXICANOS

MEXICO 15.—Mientras en Estados Unidos se acusa a Doheny y Sinclair de haber apoyado a los revolucionarios mexicanos, un boletín que se presume sea editado a instancias del Presidente Obregón, declara manifiestamente que están implicados los intereses británicos.

El boletín en cuestión dice: "La oficina presidencial está en posesión de una información, la cual ha sido confirmada, sobre la complicidad de ciertos altos funcionarios de la Compañía El Aguila, del reciente Gobierno revolucionario, y la información concreta demuestra la parcialidad con que habría actuado

LA TIENDA
LA 21 DE MAYO

Realiza Gamuzas averiadas pura lana, valor de $ 20 metro, a	$ 12.50
PAÑO azul marino, pura lana, ancho 145, especial para colegiales, a	$ 12.00
SARGA de lana azul marino, para colegiales, muy ancha, metro	$ 10.00
FELPA de lana y seda negra, café y plomo, metro a	$ 42.00
FELPA de seda Caracul, metro, desde	$ 50.00
PILOTINA y astrakanes varios colores, metro, desde	$ 45.00
COLCHAS blancas para colegiales, cala una desde	$ 12.50
PAÑUELOS de lana, todos colores, cada uno, desde	$ 12.50
FRANELA cruda, buena clase, metro, desde	$ 2.00
LIENZO lavado, pieza de 40 yardas, pieza a	$ 42.50
CREA cruda muy ancha, metro a	$ 5.00
BRIN crudo, muy ancho, especial para delantales, metro a	$ 2.80
SOBRECAMAS grandes y buenas, cada una, desde	$ 20.00
CORSES liquidamos un gran lote, cada uno, desde	$ 7.90

Teléfono Inglés 2984
21 de MAYO 698 Esq. ROSAS

REALIZACION

Paños nacionales, desde	10.00
Gabardinas Inglesas, desde	11.50
Casimires finitos, desde	11.50
Gamuzas Francesas, desde	14.80
Lanas Jacquard, finísimas	26.80
Sarga inglesa, 1.40 de ancho, colegiales	10.00
Terciopelos para Sombreros	6.80
Marrocain de seda rico	25.00

SABANAS

De buen lienzo, 1 plaza	$ 6.50
De mejor lienzo, 1 1|2 plaza	9.00
De rico lienzo, 2 plazas	10.00
De crea buena, 1 plaza	8.00
De crea, 1|2 hilo, 1 1|2 plazas	13.50
De crea 1|2 hilo, 2 plazas	16.00
De crea de hilo, 1 1|2 plazas	16.50
Fundas de lienzos, desde	1.80

FRANELAS

Crudas, 20 calidades, desde	$ 2.00
Viyellas gran surtido, desde	2.00
Moletones gran surtido, desde	2.50
Franelas surtidas, desde	2.00
Piqué afranelado riquísimo	5.00
Viyella lana gruesa, ancha	8.50
Moletón de 1 metro ancho	7.00
Franela de lana muy rica	10.00

COTI

Clase réclame, 1.40 ancho	$ 3.90
Satinados, clase superior	6.00
Adamascados, clase buena	7.50
Arrasados, extra finos	9.00
De hilo riquísima clase	12.00

CREA CRUDA

Calidad muy recomendable	$ 3.80
Calidad muy superior	4.20
Calidad muy especial	5.00
Calidad extra 1.85 ancho	6.00
Calidad extra 205 ancho	7.50

SEDAS

Pongé gran surtido, desde	$ 5.00
Espumillas francesas, desde	20.00
Sedas chinescas anchas, desde	20.00

CREAS

Casi de hilo, 1.65 ancho	$ 7.00
Casi de hilo, 1.85 ancho	8.00
Casi de hilo, 2.05 ancho	9.00

Lienzos finos liquidamos 5,000 piezas, desde m. $ 1.50

Trueba Villa y Cía.
BANDERA 702. ESQUINA DE ROSAS

AZUL MARINO!!
ANILINAS MUNDIAL
COLORES LUDWIG

Se obtendrá a un precio insignificante UN NUEVO UNIFORME PARA COLEGIAL, SIN GASTAR UN CENTAVO MAS EN INGREDIENTES, TIÑENDOLOS CON LAS AFAMADAS ANILINAS,

MUNDIAL
COLORES LUDWIG

En todas las buenas Boticas.

$ 1.20 PAQUETE

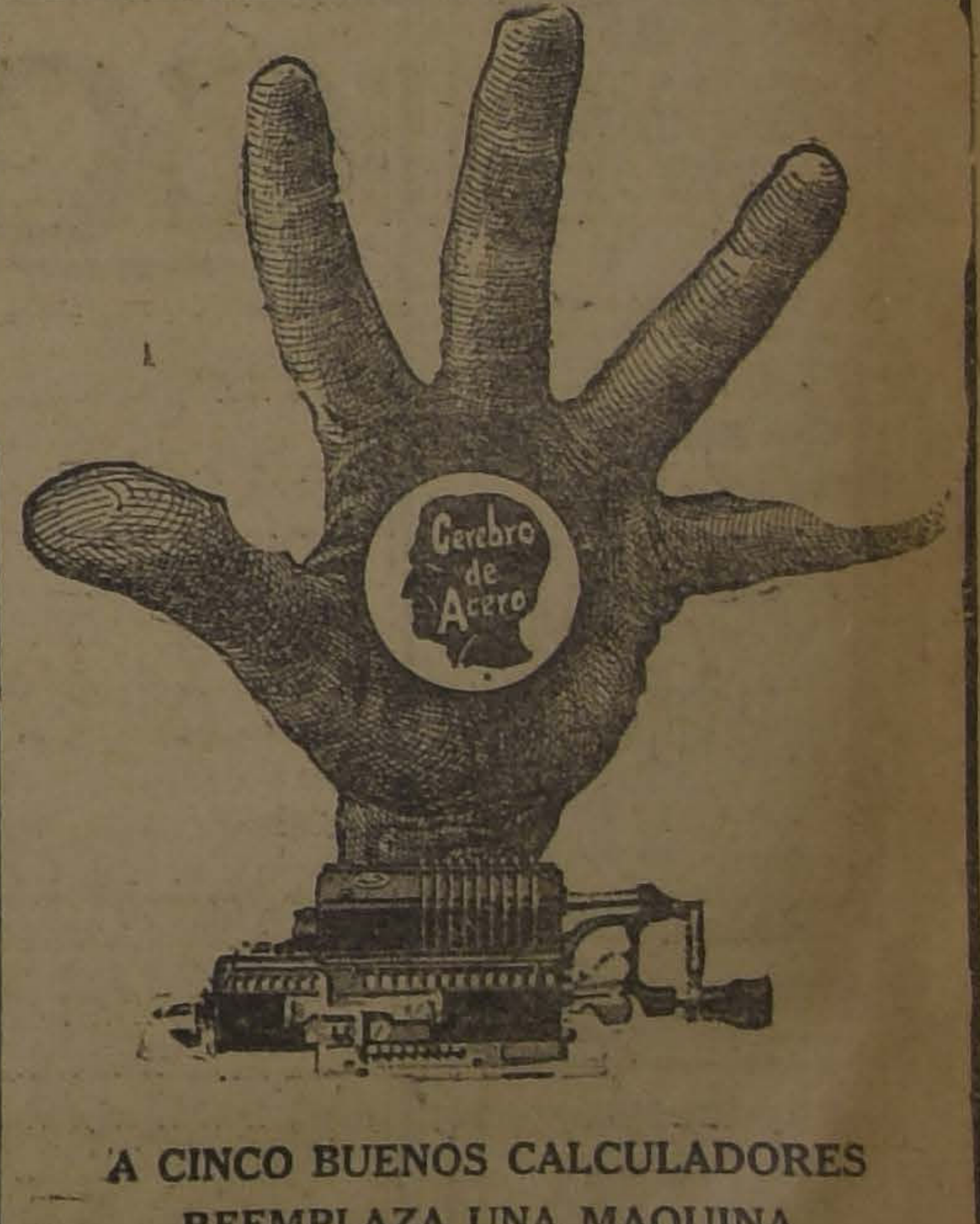

A CINCO BUENOS CALCULADORES REEMPLAZA UNA MAQUINA

Las imitaciones son nuestra mejor propaganda.

Fölsch & Cía.
AGUSTINAS 1074, SANTIAGO
TEL. ING. 4485.—CASILLA 3757

el departamento de dicha Compañía, en favor de los rebeldes."

El Presidente de la República espera solamente poder obtener ulteriores informaciones, relacionadas con esta materia, para ordenar que se proceda como corresponda.—(U. P.)

Una protesta de Mr. Gaston Means

WASHINGTON, 15. — Mr. Gaston Means, ex-Agente del "Departamento de Justicia, que prestó ayer una interesante declaración ante el Comité de investigación de los negocios del Secretario de dicho Departamento, Mr. Daugherty, y a quien se le sindicaba de haber defraudado al Fisco, se ha quejado amargamente de dicha imputación, siendo que él ha sido uno de los más activos agentes para la investigación de todos los hechos relacionados con el affaire petrolero. — (U. P.).

El caso de la venta de aeroplanos al Japón durante la guerra

WASHINGTON 15.—Ex-funcionarios del servicio de Aviación han sido citados a declarar hoy, sobre el caso de la venta de modelos de aeroplanos del tipo de los que usa el Ejército al Gobierno del Japón, de la cual habría obtenido el Gobierno la suma de seis millones de dólares.

Se supone que el pago que habría hecho una compañía para poder adquirir aeroplanos durante la guerra, estaría relacionado con las sensacionales declaraciones hechas por Mr. Gaston Means, y la compañía que estaría implicada en este negociado sería la Mitsui, del Japón.—(U. P.)

EL "ORDUÑA" EN LIBERTAD BAJO FIANZA

NUEVA YORK, 15. — El "Orduña" ha zarpado con rumbo a Hamburgo, quedando en libertad bajo fianza de un millón de dólares.

El proceso se reanudará en Abril cuando el vapor regrese a este puerto.—(U. P.)

LA INTERVENCION DE EXTRANJEROS EN LOS ASUNTOS INTERNOS DE MEXICO

El Presidente Obregón declara que expulsará sin contemplación a los extranjeros que se inmiscuyan en las cuestiones domésticas de México.— Las actividades de los dirigentes de la Compañía "El Aguila".

(Correspondencia cablegráfica de Hart, especial para "La Nación")

MEXICO, 15.—El Presidente Obregón, en una entrevista concedida exclusivamente al corresponsal de la "United Press", hizo las siguientes declaraciones:

"Tenemos nuestros derechos y nuestras leyes, comprendemos las cortesías a que tienen derecho los extranjeros que viven dentro de nuestras fronteras y respetamos, fuera del país tanto en nuestra vida oficial como en la comercial, las leyes de los pueblos con los cuales vivimos.

"En el exterior, no nos inmiscuimos en los asuntos internos de los pueblos con que vivimos y, cuando sufren perturbaciones dejamos que las solucionen sin nuestra ayuda ni consejos. Estoy persuadido de que "El Aguila" se inmiscuyó injustamente en nuestros asuntos durante la revolución, o mejor dicho, algunos de sus dirigentes intervinieron apoyando mis enemigos y los de mi patria.

"De consiguiente, una vez que la justicia, en cuyas manos he entregado la investigación de los hechos, se convenza de las actividades de esos dirigente de "El Aguila", les aplicaré la ley. El artículo 33 de la Constitución me autoriza para expulsarlos como indeseables y es, por lo menos, lo que podré hacer. Podéis estar seguros de que aplicaré la ley siempre que lo pueda hacer y todas las veces que se presente la necesidad de ello expulsaré a los extranjeros que se inmiscuyan en nuestros asuntos internos o se pongan en pugna con el interés público".—**HART**.—(U. P.)

MEXICO

Atención del Presidente Obregón con la esposa de De la Huerta

MEXICO 15.—El Presidente Obregón puso a disposición de la esposa de de la Huerta, y de sus hijos, un coche especial, para facilitarle su regreso a los Estados Unidos.—(U. P.)

PARAGUAY

CONVOCATORIA AL CONGRESO A SESIONES EXTRAORDINARIAS

ASUNCION, 15.—Se publicó un decreto convocando al Congreso a sesiones extraordinarias para el Lunes, para tratar de la renuncia del Presidente provisorio, don Eligio Ayala, ha sido designado candidato a la futura Presidencia por el Partido Radical.

También se elegirá el reemplazante al actual Ministro de Hacienda, don Luis Riara.—(U. P.)

ECUADOR

El tercer Congreso Científico Panamericano

QUITO, 15.—Se instaló el comité cooperativo ecuatoriano del Tercer Congreso Científico Panamericano. Fué elegido presidente del comité, el Ministro de Relaciones Exteriores del Ecuador, doctor M. Clemente Ponce; vice-presidente, el doctor Gonzalo H. Córdoba, Presidente electo de la República. Secretario, fué elegido don Luis Robalino Dávila, Sub-Secretario de Relaciones Exteriores.—(U. P.)

Mejora la situación económica del país

QUITO, 15.—La situación general de los negocios en el Ecuador ha mejorado notablemente. En los últimos meses las exportaciones de cacao excedieron de manera considerable a la de los mismos meses de años anteriores, cotizándose este producto a un precio superior en once sucres. Ha aumentado también la exportación de otros artículos. Todo esto se estima como un signo de mejoramiento de la situación económica y como un augurio del porvenir financiero del país.—(U. P.)

PANAMA

La deportación de Unamuno

BALBOA 15.—La Asociación de Estudiantes de Panamá ha redactado una protesta contra el Directorio Militar, con motivo de la deportación de don Miguel de Unamuno.—(U. P.)

ARGENTINA

Don Jorge Matte Gormaz llegó ayer

BUENOS AIRES, 15. — Llegó el ex-Canciller chileno, señor Jorge Matte Gormaz. Permanecerá en Buenos Aires varios días, antes de regresar a su país.

Ha llegado también el filántropo español, doctor Agustín Millares, quien reemplazará a Américo Castro en la dirección del Instituto de Filología de la Facultad de Filosofía y Letras.—(U. P.)

Sobre ciertos sucesos en San Juan

BUENOS AIRES, 15.—Avisan de San Juan que la policía arrestó y maltrató a algunos ex-parlamentarios provinciales y a otros funcionarios, quienes telegrafiaron al Ministro del Interior, pidiendo que se deroguen las nuevas leyes impositivas, a causa de todo lo que ocurre. Debido a que el comercio ha resuelto cerrar sus puertas, las autoridades obran violentamente, para obligarlo a reabrirlas.—(U. P.)

Estudiando un cuantioso empréstito para materiales ferroviarios

BUENOS AIRES, 15.—Ayer, en el Ministerio de Obras Públicas, conferenciaron el Ministro de este ramo, el Administrador de los Ferrocarriles del Estado y representantes de los banqueros británicos. Se dice que estos últimos ofrecen un crédito de treinta millones de libras, para la adquisición de materiales ferroviarios, pagaderos en treinta años al cuatro por ciento de interés.

El Ministro ofreció estudiar la propuesta. Se dice que otras propuestas parecidas se recibieron de banqueros alemanes y franceses.—(U. P.)

QUEDA RESTABLECIDO EL ORDEN EN LA RIOJA

BUENOS AIRES, 15. — Hoy celebró una conferencia telegráfica el Ministro del Interior, señor Gallo, con el comisionado federal en la provincia de La Rioja, general Solá. Se convino en que éste entregue el poder al gobernador Dávila San Román, el Lunes próximo.

El orden ha quedado restablecido después del movimiento revolucionario que derrocó el gobierno el 7 presente.—**(Especial.)**

URUGUAY

El clásico Presidente Serrato

MONTEVIDEO, 15. — —El jefe de la Escuela Militar de Aviación, mayor Cesáreo Berisso, acompañado del comandante Monegal y del mecánimo Mol, inició el raid Montevideo- Melo- Durazno- Montevideo.—(U. P.

MONTEVIDEO, 15. — Mañana se disputará en el Hipódromo el clásico que lleva el nombre del Presidente de la República. Concurrirá el señor Serrato.—(U. P.)

MONTEVIDEO, 15. — **Los presidentes del Senado y de la Cámara de Diputados**, señores José Espalter y Gabriel Terra, respectivamente, han sido reelegidos.—(U. P.)

BOLIVIA

Los indígenas ofrecen su concurso al Gobierno

LA PAZ, 15.—Los indígenas, y caciques del departamento de Cochabamba, La Paz, Potosí, Oruro y Sucre se han presentado ante el Prefecto de La Paz protestando contra la subversión de Yacuiba y ofreciendo indígenas listos para enrolarse, a fin de lograr establecer el orden, en compensación a las protecciones que ha prestado a los indios el actual Gobierno. — (U. P.).

Tratado comercial boliviano - alemán

LA PAZ, 15.—Se ha suscrito el tratado de Comercio boliviano-alemán, estableciéndose que las leyes de cada país sobre ciudadanía, determinará la calidad de ciudadanos a los hijos que nazcan en Bolivia o Alemania. — (U. P.).

¡YA LLEGAR
LOS
CALENTADORES A GAS MARCA
"YUNKER
LOS MEJORES POR LA
SEGURIDAD, ECONOMIA Y CO
TODO A PRECIO DE CO
COMPAÑIA DE CONSUMIDORES DE
SANTIAGO

ESTUPENDO
es el surtido de Casimires para media estación e Invierno, que recién ha recibido la
SASTRERIA
"LA MODA IDEAL"
BANDERA 38
Se reciben hechuras.

SEÑORES ARQUITECTOS
Y CONSTRUCTORES
Emplead para techumbres las pizarras incombustibles de cemento y asbestos
"Eternit" Belgas Legítimas.
Con motivo de la baja del franco belga, los precios han sido reducidos, resultando el metro cuadrado inferior a diez pesos.
Es, pues, el techo más barato por su duración ETERNA, por los gastos de conservación NULOS y su elegante PRESENTACION.
Compañía Comercial del Pacífico
CASILLA 1378.— TELEFONO 2322
EDIFICIO ARIZTIA, 9.o PISO, Of. 11

Gran Maletería Francesa
(ANTIGUA CASA F. BATMALE, FUNDADA EL AÑO 1899)
AVENIDA BRASIL 533
(ENTRE CATEDRAL Y SANTO DOMINGO)
Cajas, Baúles, Maletas, Maletines, Necessaires, etc., etc.
Mantas de viaje, superior calidad, desde $ 32.
Bolsones para colegios, gran surtido.
Hechuras y composturas.
PRECIOS SIN COMPETENCIA
S. A. MANSUY.

PIDA Ud.
VINOS
con esta marca, que son los más exquisitos
Santa Hilda
Ordenes:
EYZAGUIRRE N.o 1462
Teléf. Inglés N.o 17 (Parque)

INSTITUTO ITALIAN
D'ISTRUZIONE
Está abierta la matrícula para los cursos de paratorias, Humanidades, Música, Artes Plásti
Idiomas y Comercio.
Las inscripciones se reciben para ambos se
exclusivamente en el nuevo local, calle Agustinas
1352, de 10 a 12 A. M. y de 3 a 5 P. M.
Prof. Doct. Hipolito Galante
De la Universidad de Roma.—Director

Cartagena
(PLAYA CHICA)
PARIS HOTEL
JEAN POIRIER, Propietario.
Establecimiento de primer orden, abierto todo el año, con precios reducidos desde el 1.º de Marzo.
CUISINE FRANCAISE

COCOA
PEPTONIZADA
DE
RAFF

ACIDO URICO
Artritismo-Reuma-Gota
URIARTRIL

Unico concesionario en Chile.
MANUEL J. MASALIAS
Blanco 1189. — Casilla 493.
Teléfono 2920. —:— Valparaíso.

COLEGIALES
GRAN LIQUIDACION E
TICULOS PARA INTERN

CATRES de fierro con sommier, color negro, a $ 52.00, $ 49.00 y .. .. $	44.00
CATRES de fierro con sommier, color blanco, a $ 58.00, $ 52.00 y .. .. $	48.00
CATRES modelo Instituto San Martín, a .. .. $	78.00
CATRES modelo Instituto Hispano-Americano, a $	155.00
CATRES modelo Liceo N.o 3 de Señoritas, a .. $	165.00
COLCHONES de mezcla, muy blandos, a $ 45.00, $ 34.50 y .. .. $	29.00
COLCHONES de algodón, muy higiénicos, a 52.00 y .. .. $	48.00
COLCHONES de pura lana lavada, a $ 115.00 y $	95.00
COLCHONES de lana de vellón, a $ 155.00 y .. $	145.00
COLCHONES de crin vacuno, a $ 180.00 y .. .. $	160.00
ALMOHADAS de algodón blanco, a $ 6.50 y .. $	5.50
ALMOHADAS de pura lana lavada, a $ 14.00 y $	12.50
ALMOHADAS de lana de vellón, a .. .. .. $	17.50
ALMOHADAS de crin vacuno, a .. .. .. $	16.50
APARATOS de fierro para lavatorios, a $ 13.00, $ 11.00 y .. .. $	6.50
LAVATORIOS enlozados, varios tamaños, a $ 5.20, $ 4.60 y .. .. $	4.10
JARROS enlozados para lavatorios, a $ 9.80, 8.50 y .. .. $	7.20
JABONERAS enlozadas, varias formas, a $ 2.90, $ 2.40 y .. .. $	1.70
PEINETERAS enlozadas, a .. .. .. $	3.50
RECIPIENTES esmaltados, a .. .. .. $	9.50
RECIPIENTES enlozados, varios tamaños, a 20,00, $ 16.80 y .. .. $	13.20
CAJAS maletas enlozadas, a $ 18.00, $ 14.50 y $	12.50
BACINICAS enlozadas, a $ 5.50, $ 4.80 y .. $	4.40

TAPAS para bacinicas, $ 2.50, $ 2.20 y .. .. $	1.90
JARRITOS enlozados para beber, a $ 1.60, $ 1.50 y .. .. $	1.30
VASOS de aluminio para beber, a $ 2.20, $ 1.60 y .. .. $	1.30
CUCHARAS de plaqué y metal blanco, a $ 3.40, $ 1.50 y .. .. $	0.50
CUCHARILLAS de plaqué y metal blanco, a $ 1.40, $ 1.00 y .. .. $	0.40
TENEDORES de plaqué y metal blanco, a $ 3.40, $ 1.50 y .. .. $	0.50
CUCHILLOS mango de madera, a $ 2.60, $ 1.25 y .. .. $	1.00
CUCHILLOS mango de metal, a $ 2.00, $ 1.40 y $	1.10
CUCHILLOS mango de marfilina, a $ 6.50, $ 5.25 y .. .. $	4.50
PISOS para bajada de cama, de yute, a $ 9.00, $ 7.80 y .. .. $	5.50
PISOS para bajada de cama, de tripe, a $ 15.00 y $	10.50
ESCOBILLAS para zapatos, a $ 1.80, $ 1.50 y $	1.00
ESCOBILLAS para el pelo, a $ 4.50, $ 3.50 y $	2.90
ESCOBILLAS para la ropa, a $ 3.50, $ 1.80 y .. $	1.50
ESCOBILLAS para las uñas, a $ 1.50, $ 1.20 y $	0.80
ESCOBILLAS para los dientes, a $ 2.50, $ 2.00 y $	1.50
PEINETAS de todas clases, a $ 1.80, $ 1.10 y $	1.00
NAVAJAS para afeitarse, buenas marcas, a $ 7.50, $ 5.50 y .. .. $	4.50
MAQUINAS para afeitarse, buenas marcas, a 18.00, $ 12.50 y .. .. $	8.50
TOILETTE para afeitarse, con espejo, a $ 9.50, $ 7.80 y .. .. $	6.50
ESPEJOS con marco y de mano, a $ 3.50, $ 2.70 y .. .. $	1.90
COLCHAS blancas con flecos, a $ 26.00, $ 22.00 y .. .. $	15.80

COLCHAS blancas sin flecos, a $ 32.50, $ y .. ..
SOBRECAMAS de cretona con satín, a $ $ 27.50 y .. ..
SOBRECAMAS de satín fino, a $ 48.00 y ..
SOBRECAMAS modelo Instituto Hispano-Americano, a .. ..
FRAZADAS de algodón, gruesas, a $ 18.80, $ y .. ..
FRAZADAS de algodón, muy finas, a $ $ 23.80 y .. ..
FRAZADAS de lana, muy finas, a $ 49.00, $ y .. ..
SABANAS de lienzo, caladas, a $ 7.90 y ..
SABANAS de crea, caladas, de una pieza, a $ $ 9.80 y .. ..
SABANAS de crea, caladas, medio hilo, a $ y .. ..
FUNDAS de lienzo para almohadas, a $ y .. ..
FUNDAS de lienzo, con vuelo, para almohadas $ 5.00 y .. ..
TOALLAS lisas, varios tamaños, a $ 6.90, $ y .. ..
TOALLAS afelpadas, varios tamaños, a $ $ 5.50 y .. ..
SERVILLETAS de damasco, varias clases, a $ $ 1.90 y .. ..
SERVILLETAS de granité, varias clases, a $ $ 3.90 y .. ..
ANILLOS para servilletas, varias clases, a $ $ 1.90 y .. ..
BOLSAS de cotí para ropa, a $ 6.90, $ 4.80 y
VELADOR - PEINADOR modelos Institutos San Martín y Andrés Bello, con espejo, lavatorio, bacinica y jarro, recipiente, jabonera, jarro para beber: todo completo.. .. ..

Teléf. Inglés 2784
Casilla 464
CASA COSTOYA
Calle 21 de Mayo N
Frente a San Pa
Las Mercaderías son de 1.a calidad y se entregan marcadas según lo exija cada Colegio

VALPARAISO

(DE NUESTROS CORRESPONSALES)

En la Policía porteña

se dirigió a Santiago, para se- tarmas de Chillán, haciendo su feriado, el Prefecto de la de Valparaíso, mayor señor Carrasco.

expreso de la mañana de ayer se dirigieron a la capital los rios de la 4.a y 5.a comisarías, Venegas y Amable Pérez.

A Santiago

el expreso de la mañana se dirigieron a Santiago el Señor Rafael Urrejola y el can- elegido a Diputado po Valpa- señor Ricardo Cornejo.

anches para el Norte

por "Perú", que zarpó ayer de iso, con rumbo al Norte, llevó anche de 256 hombres, 31 mu- 45 niños para las oficinas sa- de Antofagasta.

"Flora", que salió el día ante- vó dos enganches, uno de 20 s para Antofagtsta y otro de nbres, 10 mujeres y 11 niños, n para los puertos salitreros rte.

debe llegar el "Oriana"

debe amanecer en Valparaíso or "Oriana", de la Compañía en el que vienen a Chile una de turistas británicos, entre e figura la distinguida dama obie inglesa, Lady Junh Rho-

e también en el "Oriana" de ara Buenos Aires, el político odista peruano señor Clemente

o hemos dicho, el 20 del pre- l "Oriana" emprenderá viaje a ra seguir a Europa por la vía anes Atlántico, viaje que la ñía ha aprovechado para hacer ursión de turismo por el Sur le, viaje que harán numerosas as de la sociedad porteña y uina, quienes regresarán por ril.

viaje ha despertado mucho in- a tal punto que la Compañía ido que decidirse a habilitar marotes de primera gran par- os de segunda, tal ha sido la a de pasajes.

El "Quito"

ncuentra detenido en Valparaí- etido a importantes reparacio- vapor "Quito" que hace la ca- Valparaíso-Arica, de la Compa- cional de Vapores. El Quito listo para iniciar sus viajes a e este mes.

rector del Territorio Marítimo

iércoles próximo, es esperado paraíso el Director del Terri- arítimo, vice-almirante señor Aguirre, que se encuentra en lipe haciendo uso de su feria-

coches para los ferrocarriles

entraron a Valparaíso los va- "Alda", y "Rodophis", que de Hamburgo uno de ellos dos más para la Empresa de los rriles de la partida de 47 que ndaron hacer a Breslau (Ale-).

HERNAN VIJIL
VALPARAISO
nte General de Aduanas
SERRANO 169

LA PRORROGA DE LA ASOCIACION DE PRODUCTORES DE SALITRE

SE EFECTUARA UNA IMPORTANTE REUNION PARA TRATAR DE ESTE ASUNTO

En la reunión última que ha tenido el Directorio de la Asociación de Productores de Salitre se tomó el importante acuerdo de citar a una reunión general de accionistas que se efectuará el Lunes 31 del presente a fin de iniciar los estudios de la prórroga de la existencia de la Asociación. Como se sabe, el plazo fijado en la última reunión para el funcionamiento de la Asociación expira en Julio próximo.

Hasta este momento, por las conversaciones habidas ya sobre la materia, se sabe que todos los accionistas de la Asociación no tienen inconveniente en prorrogar la existencia de ésta por cinco años más; pero algunos han manifestado ya en forma terminante que no aceptan dicha prórroga si no se modifica la capacidad productora de las compañías. En este caso estaría la "Lastenia", que fusionada con la "Lautaro", representa casi un doce por ciento de la producción, que representa la cuota más alta entre todas las oficinas salitreras, siguiendo después la Compañía Antofagasta, que también exige la modificación de la cuota de producción.

Como se sabe, esta Compañía representa por sí sola casi un 10 por ciento de la producción total de salitre.

Son, pues, éstos, los puntos básicos que se tratarán en las reuniones que deben iniciarse el 31 del presente.

La dotación del "Blanco"

Algunos diarios locales han dicho, al dar cuenta del viaje del "Blanco" al Sur, a traer la comitiva presidencial hasta San Antonio, que esta nave de guerra había salido con dotación reducida para así dar cabida a la comitiva de S. E. que viajará en él. En la Dirección de la Armada se nos ha informado que esta noticia es errada, pues el "Banco" salió con su dotación completa de oficiales.

La recepción de los nuevos malecones

En vista de un decreto expedido por el Ministro de Hacienda, la Comisión designada para recibir las obras de los nuevos malecones ha resuelto reunirse con tal objeto en los primeros días de la semana que se inicia.

El General Contreras agradece las atenciones porteñas

El general Contreras ha dirigido a su arribo a Santiago un conceptuoso telegrama al Intendente de la provincia, señor Ramiro Pinto Concha, agradeciéndole las muchas atenciones de que fué objeto él y los aviadores que lo acompañaban durante su permanencia en este puerto.

El Consulado del Portugal

Ha trasladado su residencia y las oficinas del Consulado, el Cónsul General de Portugal en Valparaíso, señor Alfredo Azancot a la Plaza de la Victoria esquina de Yungay.

Las oficinas de los Impuestos Internos

Desde el 1.o de Abril estarán en la calle Edwards frente al Correo N.o 3, las oficinas de los Impuestos Internos.

Sobre la oficina del reclutamiento de Valparaíso

El Intendente de la provincia ha dirigido al Ministro de Guerra una nota en la que le pide se deje sin efecto la destinación del teniente señor Ernesto Contador, que hasta ahora había estado al frente de la Oficina de Reclutamiento y ha sido destinado al Regimiento Maipo.

El señor Pinto Concha agrega en su nota que durante el tiempo que el teniente Contador ha estado a cargo de esta oficina, ha merecido los más efusivos elogios poniendo al día la oficina que se encontraba sumamente retrasada y gracias a su fructífera labor se obtuvo en el reclutamiento de este año un resultado espléndido.

El Colegio de Abogados de Valparaíso ha dirigido a su vez una nota al señor Intendente en que le pide influya para que el señor Contador no sea movido de su puesto.

En el Hospital de San Juan de Dios

Las vacaciones y la preocupación de la política se dejan sentir considerablemente en los servicios públicos que no descansan jamás. Tal ocurre, por ejemplo, en el Hospital de San Juan de Dios de esta ciudad, el más importante por su enorme movimiento. En el Hospital se está esperando una resolución del Consejo Superior de Beneficencia, que ahora reanudará sus actividades. Ocurre lo siguiente: Las nuevas disposiciones generales sobre beneficencia mandan que cada establecimiento se gobierne por reglamentos propios, que consultan las necesidades y conveniencias locales y particulares.

En el San Juan de Dios falta ese reglamento. Podría objetarse, al hecho de señalar este defecto, que regirán los antiguos. Pero, es el caso que no los hay, ni antiuos ni nuevos, en vigencia.

El reglamento redactado por la administración, con ayuda de los médicos, fué aprobado por la Junta Departamental de Beneficencia. Fué aprobado y aplaudido como una obra acabada. Se envió a Santiago para que fuese sancionada por Consejo Superior. Más, cuando se llenaba este trámite final, ha ocurrido que se ha señalado la conveniencia de algunas reformas, lo que ha traído la suspensión de toda actividad a este respecto.

Entre tanto hay pequeñas pero repetidas dificultades, y un anhelo general de que se tomen normas uniformes y definitivas para el manejo interno del Hospital. Se espera la aprobación del proyecto primitivo, que mira con todo cuidado los intereses de los enfermos, que son los desposeídos y lo merecen todo, por su condición de víctimas de injusticias insubsanables.

La partida de Quintín Romero

Motivo de una cariñosa manifestación de parte de los deportistas de Valparaíso, fué la partida del campeón Quintín Romero, quien se embarcó a mediodía en el "Teno", con destino a Estados Unidos, en compañía de su "manager" don David Echeverría Valdés y de su entrenador M. Paul Gasquet.

Numerosos deportistas le acompañaron hasta a bordo de la nave indicada, y le desearon toda felicidad a él y acompañantes, y que el triunfo le acompañara en todas las oportunidades.

Las próximas elecciones municipales

Con gran actividad se siguen en diversos partidos de ésta los trabajos preliminares de las próximas elecciones de municipales, las que han despertado interés por el anhelo que existe en la opinión de llevar al futuro municipio a personas prestigiosas y que honren el cargo para el cual se las elija.

Pero todas las campañas que se han iniciado pro mejoramiento municipal no han dado aún resultado concreto y positivo, y aunque en las diversas colectividades políticas se han diseñado corrientes que desean satisfacer a la opinión pública llevando personas que trabajen por los intereses de la ciudad, éstas se han encontrado con corrientes personales, que hoy invaden a la mayoría de los partidos y que siempre son mayores en número que aquellas.

Estas diversas tendencias han dado lugar a numerosas incidencias en el seno de las entidades políticas, las que vendrán por cierto a perturbar los trabajos electorales, ya que el plazo que queda para las elecciones es angustiado, y a poner en peligro las respectivas candidaturas.

LAS INCIDENCIAS EN LOS PARTIDOS

Las primeras incidencias se originaron en el partido radical, el que las resolvió entregando su estudio a una comisión, la que en su informe ha dispuesto que el número de candidatos sea de tres, la fecha, el 20 del actual, y ha señalado las condiciones reglamentarias a que deberán atenerse.

Como se había anunciado, los liberales-democráticos habían resuelto llevar dos candidatos, siendo elegidos los señores Alejandro Larrañaga y Jorge Pohl Montt. Posteriormente acordaron ir por un candidato, lo que dió origen a que partidarios del señor Pohl Montt, que obtuvo la segunda mayoría, tengan el propósito de formar una nueva asamblea con el nombre de Liberal Democrática Aliancista.

Por su parte, los liberales también han sufrido divisiones. Para la votación interna se persentaron tres nombres para una candidatura. Pero irregularidades cometidas en la elección interna determinaron el retiro de dos de los candidatos y a que la mayoría de sus miembros, que desea elegir personas de prestigio, se retiren del Partido y funden el Centro Liberal.

En los demás partidos no ha habido incidencias de importancia y todos ellos se aprestan a elegir sus respectivos candidatos.

Movimiento marítimo

Ayer llegaron:
El "Adda", de Amberes.
Ayer salieron:
El "Teo" para Nueva York.
El "Perico", para Quintero.
El "Mercedes", para Arica.
El "Perú", para Arica.
Hoy llegan:
El "Oriana", de Liverpool
El "Rodophis", de Amberes.
El "Santa Ana", de Talcahuano.
El "Valdivia", de Corral.
El "Purén", de Lota.
El Lunes 17 llegan:
El "Maipo", de Pimentel.
El Lunes 17 salen:
El "Valdivia", para Arca.
El "Purén", para Coquimbo.

GRACE LINE
"SANTA ANA", 19 DE MARZO
Saldrá de Valparaíso, a la 1 P. M.
Gran rebaja en los precios de pasajes a Nueva York
PROXIMAS SALIDAS
"SANTA ELISA", Abril 2
"SANTA LUISA," Abril 16
"SANTA TERESA", Abril 30
SOLICITEN PORMENORES DE LOS AGENTES:
GRACE Y Cía. (Chile) S. A.
HUERFANOS 1037 —:— SANTIAGO

P. S. N. C.
VAPORES PARA EUROPA
ORCOMA . 5 Abril 1 P. M.
ORTEGA . . 19 Abril 1 P. M.
ORITA . . . 3 Mayo 1 P. M.
Para Antofagasta, Mejillones, Iquique, Arica, Mollendo, Callao, Balboa, Cristóbal, Habana, Coruña, Santander, La Rochelle, La Pallice y Liverpool.
ORIANA, Vía Estrecho de Magallanes. Saldrá de Valparaíso 20 de MARZO, a la 1 P. M.
Para San Antonio, Talcahuano, Coronel, Puerto Montt, Punta Arenas, Port Stanley, Montevideo, Santos, Río de Janeiro, San Vicente (C. V.), Lisboa, Leixoes, Vigo, La Coruña, La Rochelle-Pallice, Liverpool.
VAPORES PARA NUEVA YORK
BOLETOS DE IDA Y VUELTA
Ebro . . . . 28 de Marzo
Ebro . . . . 21 de Mayo
Essequibo 23 de Abril
1 P. M.
Para Antofagasta, Iquique, Arica, Mollendo, Callao, Salaverry, Paita, Balboa, Cristóbal, Habana y Nueva York.
The Pacific Steam Navigation Company
SANTIAGO: Agustinas 1017 — :-: — VALPARAISO: Calle Blanco
SUB-AGENTES EN SANTIAGO: Transportes Unidos, Estado esquina Delicias; Expreso Villalonga, Agustinas 840.

Compañía Sud-Americana
DE VAPORES
SERVICIO DIRECTO RAPIDO A NEW YORK
en 18 días, con escala en Antofagasta, Iquique, Callao, Payta y Cristóbal. PROXIMAS SALIDAS
"ACONCAGUA" Sábado 12 de Abril, a la 1 P. M.
"TENO" Sábado 10 de Mayo, a la 1 P. M.
EL PASAJE A NUEVA YORK VALE 250.00 DOLARES EN PRIMERA CLASE Y 110.00 EN INTERMEDIA; A CRISTOBAL, 150.00 Y 65.00 DOLARES, RESPECTIVAMENTE
SERVICIO A GUAYAQUIL
con escalas en Coquimbo, Antofagasta, Gatico, Tocopilla, Iquique, Caleta Buena, Arica, Ilo, Mollendo, Chala, Pisco, Tambo de Mora, Callao, Salaverry, Pacasmayo, Eten, Pimentel, Payta y Guayaquil. PROXIMAS SALIDAS:
"IMPERIAL" Viernes 21 de Marzo, a las 4 P. M.
"PALENA" Viernes 4 de Abril, a las 4 P. M.
SERVICIO A PIMENTEL
con escalas en Coquimbo, Huasco, Caldera, Chañaral, Taltal, Antofagasta, Iquique, Pisagua, Arica, Ilo, Mollendo, Lomas, Pisco, Cerro Azul, Callao, Huacho, Supe, Huarmey, Casma, Samanco, Chimbote, Salaverry, Pacasmayo, Eten y Pimentel. PROXIMAS SALIDAS:
"MAIPO" Viernes 28 de Marzo, a las 4 P. M.
"MAPOCHO" Viernes 11 de Abril, a las 4 P. M.
TARIFA REDUCIDA EN LOS PASAJES DE CAMARA DE LAS LINEAS A GUAYAQUIL Y PIMENTEL, ENTRE PUERTOS CHILENOS: ANTOFAGASTA, $ 125; IQUIQUE, $ 171; ARICA, $ 192
Al solicitar un pasaje es indispensable la presentación del certificado de vacuna
WESSEL DUVAL & Cía.
Huérfanos esq. Morandé, Agentes
COMPAÑIA TRANSPORTES UNIDOS
Estado esquina Delicias, Sub-Agentes

AVISOS DE VAPORES

Soc. Anón. Com. Braun & Blanchard
SERVICIO DE VAPORES
VALDIVIA De VALPARAISO, el 17 de Marzo, para: Coquimbo, Huasco, Caldera, Taltal, Antofagasta, Tocopilla, Iquique, Junín, Pisagua y Arica.
SERVICIO REGULAR DE PASAJEROS Y CARGA A BUENOS AIRES
TARAPACA Este espléndido vapor ex-"Presidente Mitre", con magníficas comodidades para pasajeros, saldrá de VALPARAISO el 20 de Marzo, para: San Antonio, Tomé, Talcahuano, Coronel, Corral (Valdivia), Puerto Montt, Punta Arenas y Buenos Aires. Oportunidad para trasladarse a Buenos Aires, conociendo los Canales magallánicos, considerados sin rival en el mundo por su belleza panorámica. Precios reducidos.
SANTIAGO
AUGIER, BENAVIDES y Cía.
Bandera 180
VALPARAISO
BLANCO 957-959
Teléf. Inglés 2747. Nacional 261

INFORMACIONES DEL INTERIOR

(DE NUESTROS CORRESPONSALES)

ACONCAGUA

puñaleó a su mujer

FELIPE, 15.—En el vecino llamado Las Colmas, de Pu- se desarrolló un hecho de que ha impresionado honda- al vecindario de esa pequeña ión.

Señora Ana Rosa Aragón hacía o que estaba separada de su o, quien antenoche fué a ha- una entrevista, que fué pro- dose en medio de un ambiente illo y familiar, bebiendo am- posos algunas copas de licor, le parece que a medida que haciendo efecto en Tapia, fue- despertando en él resentimien- teniendo entonces para su mu- ras recriminaciones por haber- andonado tanto tiempo, hasta as cosas llegaron a tal punto, Tapia, sacando un afilado puñal, ió a darle a su mujer de cu- das hasta dejarla casi sin co- iento, pues algunas de las he- inferidas en la espalda y en cho, son muy graves.

eguida Tapia huyó.

tan grave estado quedó la se- Tapia, que los vecinos la trans- ron inmediatamente al Hospi- e esta ciudad, donde ayer tar- ntinuaba muy grave.

ANTOFAGASTA

ando al que falta de los tres asaltantes

nuestro corresponsal, por telégrafo)

TOFAGASTA, 15.—Algunos in- os ha nsido bajados ayer de tación de Unión, como presun- asaltantes del tren internacio- s que no han confesado abso- ente nada.

ece que han sido bárbaramen- gelados.

bandido se escapa en forma misteriosa

nuestro corresponsal, por telégrafo)

TOFAGASTA, 15.—Del cuartel os Carabineros, de la Estación edano, huyó un reconocido ban- en forma misteriosa. Se hacen erosas conjeturas sobre este to.

señor Jorquera no vendrá de intendente interino

nuestro corresponsal, por telégrafo)

TOFAGASTA, 15.—Ha llegado creto en el que se deja sin to el nombramiento del señor rto Jorquera Castro, como In- te Interino de esta ciudad.

señor Armando Rojas Richard, de la pampa y se hizo cargo la Intendencia, que en días pa- estuvo en manos del Gober- or Marítimo, señor Exequiel Pé- Verdugo.

En el viaje de una lancha, mueren tres tripulantes

(De nuestro corresponsal, por telégrafo)

ANTOFAGASTA, 15.—Se ha presentado a la Gobernación Marítima, el día de ayer, el patrón de la lancha "Maul'na", que acaba de llegar de un viaje a Constitución, y declaró que durante la navegación murió el tripulante Luis Muñoz, cuyo cadáver trae a bordo.

El declarante es el único sobreviviente, y dice que el muerto sufrió un ataque a consecuencia del exceso de la bebida que había ingerido antes de salir de Constitución. El enfermo duró a bordo diez días.

Al suceder esto, Julio Valenzuela, otro de los tripulantes, se enfermó dominando por el terror, y se lanzó al agua durante la noche, y cuando él no se dió cuenta.

SANTIAGO

Un minuto duró el temblor en San Antonio

(De nuestro corresponsal, por telégrafo)

SAN ANTONIO 15.—En este momento, las nueve de la noche, hub un prolongadísimo temblor, que duró un minuto.

Un contrabando de sedas por ocho mil pesos

(De nuestro corresponsal, por telégrafo)

SAN ANTONIO 15.—Con orden judicial, la Aduana practicó ayer un allanamiento en el vapor "Teno", de la Compañía Sud-Americana, descomisando entre los tripulantes gran cantidad de jerseys de seda, varias docenas de medias de seda, sábanas de hilo, corbatas de seda, etc., todo lo cual fué recogido por la Aduana y depositado en el juzgado, en donde se instruye sumario.

Las mercaderías requisadas representan alrededor de ocho mil pesos.

Una medida que arruinará la industria de pesquería

(De nuestro corresponsal, por telégrafo)

SAN ANTONIO 15.—Los embarcadores de choros se quejan de la última disposición de la Empresa de Ferrocarriles, la que ordenó conducir sólo un mínimum de ochenta sacos, por lo que hoy quedó detenido en la Estación un carro de cincuenta sacos.

Esta medida causa enormes perjuicios y arruinará la industria de pesquería.

CAUTIN

Los trabajos del ferrocarril de Freire a Cunco

QUEDAN TERMINADOS

TEMUCO, 15.—Con motivo de haberse terminado definitivamente los trabajos del ferrocarril de Freire a Cunco la Dirección de Obras Públicas ha designado la comisión encargada de recibir las obras, la cual quedó compuesta de don Manuel Pulido, don Juan Flores y don Samuel Flores, a quienes asesorará el ingeniero de la obra señor Parodi.

El nuevo ferrocarril es uno de los más importantes que se han construído en los últimos tiempos, pues recorre una extensión de más de 58 kilómetros, con una trocha de 1.68 metros.

Sale hacia el Oriente desde la estación de Freire del Ferrocarril Central, se detiene en los pueblos de Allipén, Malle, Trumpulo, Choroico y termina e recorrido en Cunco.

El valor total del ferrocarril dícese que asciendo a $ 4.691,098.93 moneda corriente, y $ 2.671,767.49 oro de 18 peniques.

Tan pronto como la comisión receptora dé término a su cometido se procederá a la inauguración oficial.

A la ceremonia de la inauguración se invitará al Presidente de la República, el Ministro del ramo y asistirán también, el Director General de Obras Públicas, don Guillermo Illanes; y el Inspector General de Ferrocarriles en estudio y construcción, don Teodoro Smith.

Un caso de viruela en la Cárcel

TEMUCO, 15.—El señor Alcaide de la Cárcel de la ciudad envió ayer una nota a la nItendencia de Cautín, en la que le da cuenta que ayer en la mañana se constató un caso de viruela en el establecimiento que él dirige.

Agrega de que le enfermo se llama Víctor Silva Villagra, y pide al señor Intendente se sirva enviar un facultativo para que constate la efectividad de dicha enfermedad.

El señor Intendente de la Provincia, en vista de este denuncio, tomó las medidas del caso.

VALDIVIA

Nueva institución deportiva

(De nuestro corresponsal, por telégrafo)

VALDIVIA 15.—Los clubs remeros echaron bases para formar una Asociación de Boga, nombrándose el siguiente Directorio provisorio: Presidente, señor Carlos Reuus; Vice-Presidente, señor Osvaldo Doering; secretario, señor Armando Valdés; pro-secretario, señor Carlos Busenius, y tesorero, señor Otto Altermatt.

Movilización de productos

(De nuestro corresponsal, por telégrafo)

VALDIVIA 15.—Durante el primer bimestre del año en curso se han movilizado en la cuarta zona, 12,432 carros de productos regionales, siendo 1,432 más con cereales. Los carros que transportaron ganado suman 1.868, y los cargos con maderas 4,777.

El jefe de transportes se queja de la escasez del equipo.

Los ganaderos piden carros-rejas

(De nuestro corresponsal, por telégrafo)

VALDIVIA 15.—Los ganaderos de Osorno claman porque no obtienen los carros rejas pedidos para movilizar el ganado que tienen listo para el embarque.

Desde hace dos semanas se han pedido 160 carros, y sólo se les ha concedido tres.

Se inician las clases

(De nuestro corresponsal, por telégrafo)

VALDIVIA 15.—La Escuela Normal y los Liceos iniciarán el Lunes su período de clases, con subida matrícula.

Matrimonio en Rjo Bueno

(De nuestro corresponsal, por telégrafo)

VALDIVIA 15.—Próximamente se matrimoniará en Río Bueno, la señorita Irene Daniel eBrger con el señor Carlos de la Barra Muñoz.

Aniversario de una institución

VALDIVIA 15.—A fines de este mes celebrará su 23.o aniversario el Club Musical Obrero, y para el efecto se realizará un banquete y baile social.

Un ahogado y otro a punto de estarlo

VALDIVIA 15.—Comunican de Río Bueno que en la noche del Sábado último ocurrió un trágico suceso en el fundo del señor Maximiliano Duhalde. Dos inquilinos, Modesto Cuevas y Aureliano Igor, salieron de paseo en dirección a una casa vecina, y cuando caminaban tranquilamente se precipitaron a un tiempo en un zanjón cuya existencia ignoraban, y que estaba lleno de agua, pereciendo ahogado Modesto Cuevas, mientras Igor hacía desesperados esfuerzos por salvarse, sin poder prestar la menor ayuda a su compañero. El sobreviviente que logró salir a duras penas del zanjón, buscó ansioso a Cuevas, pero, debido a la oscuridad y profundidad del zanjón, no le fué posible hallarlo.

Impuestos los carabineros del hecho, el Domingo por la mañana inspeccionaron el zanjón.

Ejercicio de Bomberos

La cuarta compañía de bomberos practicó en la noche del Miércoles pasado un lucido ejercicio.

En él se trabajó únicamente con el auto-gallo y con seis pistones, ensayándose varios grifos, los cuales funcionaron en forma excelente.

Los señores oficiales voluntarios pusieron de relieve, como siempre, mucho entusiasmo, disciplina y abnegación.

LLANQUIHUE

Desaparecen niños de corta edad

(De nuestro corresponsal, por telégrafo)

OSORNO 15.—En muy corto espacio de tiempo han desaparecido los siguientes niños de corta edad: Gilberto Corbalán, Juan González, Elías Conrado y Martín Martel. El vecindario se encuentra alarmado por estos desaparecimientos tan misteriosos.

La nueva Ley que todo chileno debe conocer
EL IMPUESTO A LA RENTA
Tenemos a disposición de nuestros lectores y público en general, el folleto con la versión oficial de esta nueva ley.
Precio del ejemplar $ 1.20
Agencia General de "La Nación" en Valparaíso:
BLANCO 968

EL PODER DE "ESPECIFICO BENGURIA"
Miles de damas y caballeros deben el esplendor de su cabello y la ausencia de Canas, el cuidado especial en procurarse el "Específico Boliviano Benguria", el que con absoluto éxito evita la formación de Caspa, impide la caída del cabello, fertilizando las raíces y eximiéndolo de Canas prematuras, y lo que es más importante, haciendo brotar el pelo nuevo aún en las Calvicies más rebeldes.
Es por eso que el
"ESPECIFICO BOLIVIANO BENGURIA"
figura en todos los principales tocadores del mundo, ocupando un lugar prominente, porque está reconocido como "INSUPERABLE" en el tratamiento de todas las Afecciones del cabello y cuero cabelludo.
El "Específico Benguria" es una preparación científica a base de vegetales, que devuelve a las Canas, sin teñirlas, en corto tiempo, el color natural del pelo, condición esencial para exhibir una hermosa cabellera.
Además, desarrolla y hace crecer abundantemente el cabello, y al evitar la caída previene la Calvicie.
Para consulta y venta del Específico pasar a casa del Dr. Rafael Benguria B., Moneda 875 (altos).
Los pedidos de provincias deben dirigirse a su nombre, a Casilla 2426, y recibirán respuesta a vuelta de correo.
Agencias para la venta: En Valparaíso: Malaree Hnos. (Antigua Testart), Condell 173 y Casa Presciutti, Condell 161.
En Concepción: Casa Harosteguy, Barros Arana 802.
En Chillán: Casa Francesa, Arauco 687.
En Rancagua: José Iragüen, Independencia 656.
En Punta Arenas: José Peruzovic, Errázuriz 932.
El encanto supremo de la belleza femenina es el cabello abundante y sedoso. Conservarlo siempre igual es llevar el principal atributo de la hermosura más allá de los límites que marca en la mujer el Otoño de la vida, y en todo momento constituye un triunfo personal y social.

Liga Protectora de Estudiantes Primarias
Marzo 24 - Gran Sorteo entre sus
favorecedores.
$ 40,000.00 en premios
Numero entero $ 10.- Quinto $ 2.-
Oficina Principal Huerfanos 1372.

LA MODA Y LOS CALENDARIOS

LAS TOILETTES ULTIMAMENTE LLEGADAS ANUNCIAN YA LA TEMPORADA INVERNAL. —UNA ARTISTICA EXHIBICION DE MODAS FEMENINAS. — VISITANDO EL TERCER PISO DE GATH & CHAVES

Siempre ha llamado y con mucha justicia la atención de los extranjeros que visitan nuestra capital el enorme desarrollo alcanzado por las tiendas y establecimientos de modas. Contamos en realidad con grandes casas de este género que al decir de todos en nada tienen que envidiar a los grandes Magazinnes de las metrópolis más adelantadas. En este orden de progreso se destaca a la avanzada la Casa Gath & Chaves que día a día ha ido perfeccionando sus departamentos de servicio a fin de satisfacer la insaciable exigencia de nuestro gran mundo. Gath & Chaves ha cumplido ampliamente su objeto y es así como se ve favorecido en la actualidad con numerosa clientela siempre al acecho de las últimas novedades.

Ultimamente tuvimos oportunidad de apreciar en detalle el desarrollo alcanzado en todo orden de cosas por este establecimiento. Quisimos visitar una sección y las recorrimos todas atraídos más que todo por el exquisito gusto y buena disposición de los arreglos así de las vitrinas como de los diferentes departamentos.

Las últimas novedades artísticamente distribuidas ponen en el ambiente una nota de fina distinción que da la clave del éxito de la esta acreditada casa.

Las modas marchan más ligero que los calendarios, tenemos ya a la vista los modelos de invierno y comienza el inquieto ajetreo del elemento femenino.

A este respecto cabe mencionar de una manera muy especial la exposición de artículos de señora abierta en el tercer piso del vasto edificio de Gath & Chaves.

En pequeños compartimentos adornados con sobriedad y elegancia se exhiben las toijetes recién llegadas; todas ellas marcan un notable esfuerzo de elegancia y sencillez y están llamadas a no dudar a obtener un franco éxito.

UN BELLO MODELO QUE HA CAUTIVADO LA ATENCION DE LAS VISITANTES A LA EXPOSICION

Pequeñas y artísticas balaustradas separan las diversas secciones presentando una grata visión a la numerosa concurrencia que llena diariamente el local.

Como más arriba anotamos todas las toilettes constituyen verdaderas primicias de distinción y chic.

Sobresalen entre ellas:

Petite cloche en satín negro brodeeor y tul negro de la casa Germaine Page.

Trotteur en feutre negro adornado clous acier para la mañana, de la casa Marie-Louise.

Elegant marquis en panne noire adornado caída de pluma autruche, de la casa Jane Blanchot.

Petit chapeau en gamusa negra adornado fantasía coq, de la casa Rose Descat.

Beret feutre noir adornado ruban ciré et gros-grain, de la casa Marguerite et Leonie.

Vestido y capa para visita de la maison Philippe et Gaston, en velours chiffon negro, broderie rosas y argent.

Robe de diner en crepe de chine color ofelia dentelle Chantilly mismo color y argent de la maison Raffin.

Robe trois-pieces de Jean Patou en velours de laine marron con cuadros seda havana, blusa chemisier seda mismo color.

Trotteur en reps castor cuello y puños en castorette de la maison Marcus.

Robe du soir en moire de sole vert lumiere, adornado motif de perles de la maison Alice Tournier.

Elegante Robe d'apres-midi en crepe georgette rose tres tonos plisados y adornos passementerie de la maison Gyber.

Robe de jeune fille en mousseline rose pale adornado fleurs taffetas natier et rose de la maison Lina Mouton.

VISTA PARCIAL DE LA EXPOSICION DE MODAS

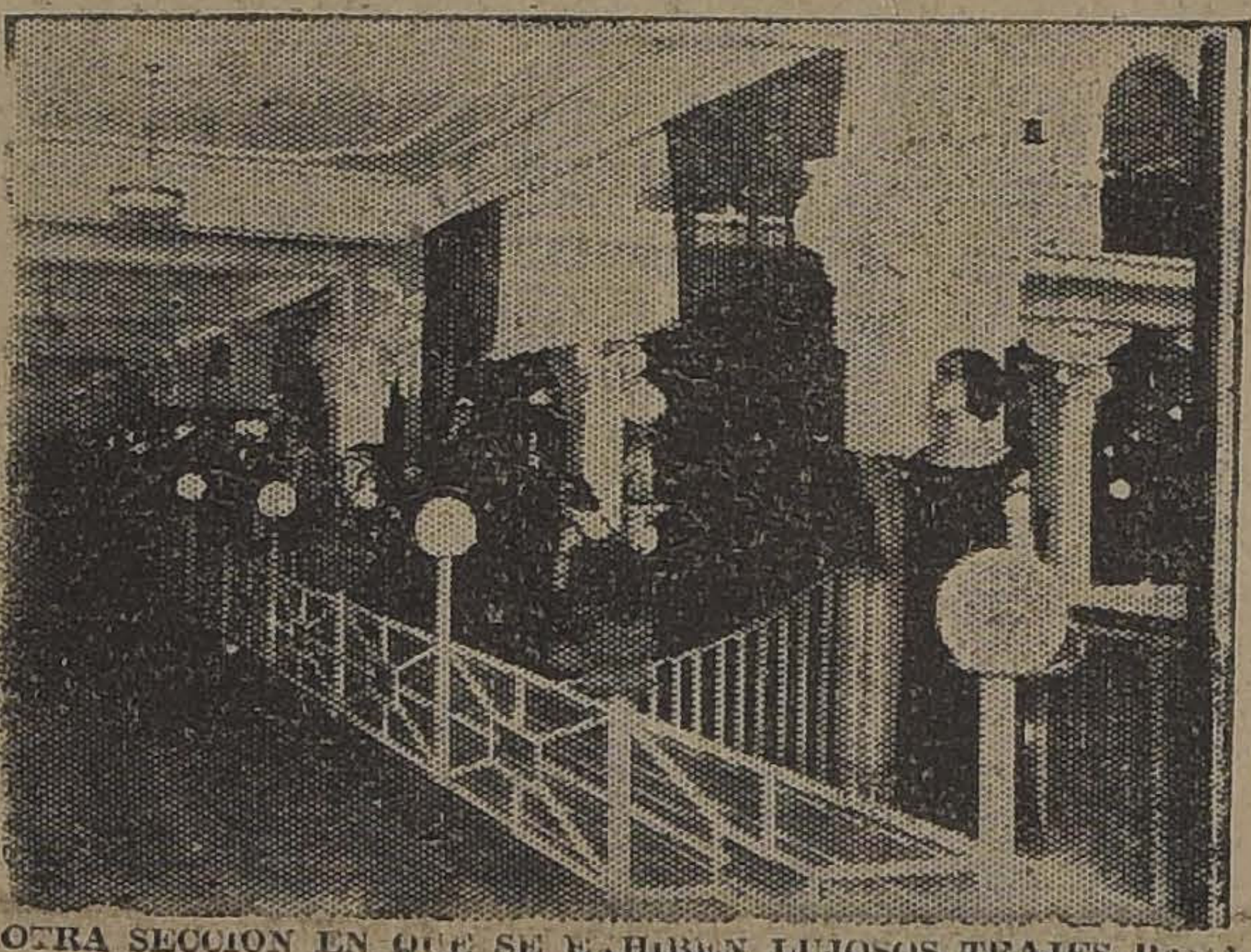

OTRA SECCION EN QUE SE EXHIBEN LUJOSOS TRAJES PARA SEÑORAS

LAVOZ DE ORO DE CARUSO

Inmortalizada en la Victrola

Comprendió el gran CARUSO que su voz era orgullo para el ARTE y la Humanidad, y debía perpetuarla para herencia de nuevas generaciones, las que le escucharían después de su muerte.

Escogió sin trepidación para ello la VICTROLA, porque en ella reconoció la perfección absoluta de reproducción, y gracias a esto puede hoy día la humanidad continuar oyendo la voz melodiosa del célebre cantante extinguido.

Y así como este gesto, los hay de numerosos artistas de gran fama que se han hecho

ARTISTAS VICTOR EXCLUSIVOS

y que vienen a confirmar una vez más los méritos y celebridad de que goza la VICTROLA.

Invitamos a usted a nuestro

SALON VICTOR

para darle a conocer gustosos nuestros diversos modelos de VICTROLAS y sus fáciles medios de adquirirlas, sin que esto signifique para usted compromiso alguno de compra.

Comerciantes VICTOR por Mayor y Menor:

Curphey & Cía. Ltda.

SANTIAGO: AHUMADA ESQ. AGUSTINAS

VALPARAISO: ESMERALDA 99 y BLANCO 637

VICTROLA

Caruso
Victor

EN EL INSTITUTO SUPERIOR DE

SE HARIAN CURSOS PARTICULARES DE ENSEÑANZA CUENTA DE PROFESORES DEL ESTABLEC

DENUNCIO QUE AL RESPECTO HACEN ALGUNOS DI ESTABLECIMIENTOS PARTICULARES DE ESTA C

Un numeroso grupo de directores de establecimientos particulares de enseñanza comercial de Santiago ha dirigido al Ministro de Instrucción señor Labarca una extensa nota relativa a algunas irregularidades que se harían notar en el Instituto Superior de Comercio de esta capital. En ella se hace presente al señor Ministro que en el establecimiento antes mencionado se abren cursos particulares de enseñanza pagada a cargo de profesores del instituto.

La nota en referencia dice como sigue:

"Señor Ministro:

Los abajo suscritos, directores de establecimientos particulares de enseñanza comercial de Santiago, nos dirigimos al señor Ministro de Instrucción para someter a su claro criterio de estadista una grave irregularidad que en nuestro concepto se está cometiendo y que cuenta con la anuencia de esa alta oficina administrativa.

El Instituto Superior de Comercio, establecimiento fiscal, creado para dar instrucción gratuita, abre cursos particulares de enseñanza pagada, por cuenta de profesores del establecimiento, quienes cobran por la enseñanza y perciben para su propio peculio los emolumentos que produce dicha enseñanza, siendo que utilizan el edificio fiscal, las salas de clase, el mobiliario, la luz, la tiza, la servidumbre, etc., del Fisco y además el nombre del establecimiento (véase incluso número 1).

Fácilmente comprenderá US. que en esa forma los profesores que acometen dicha tarea, están en condiciones de hacer precios bastante bajos y de hacernos una competencia ruinosa para nosotros, en nuestras habituales tareas.

Consideramos que este estado de cosas es profundamente inmoral, pues el director de esa enseñanza usufructúa de los bienes del Fisco que a todos pertenecen, para su propio y único beneficio.

La Ley de Instrucción Primaria tiene disposiciones terminantes que impiden a los profesores hacer, dentro o fuera del establecimiento en que trabajan, ni una sola hora más de clase fuera de sus tres cátedras.

La última ley de aumento de los sueldos de los profesores establecía de una manera precisa las incompatibilidades existentes entre las labores pagadas por el Estado y cualquiera otra ajena a esas labores. En el caso presente vemos que se ha hecho caso omiso de todas esas sanas prácticas.

La consideración de que esos cursos son buenos y que benefician al público, creemos que no puede ni debe tomarse en cuenta, pues cualquiera de nosotros podría hacer otro tanto si el Fisco nos diera local, mobiliario, luz, útiles, servidumbre, etc., gratuitos.

La consideración de que el señor que dirige estos cursos, que son explotados para su único beneficio, los transformará en cursos gratuitos y en esta forma nos pudiera hacer aun mayor daño, tampoco puede tomarse en cuenta por cuanto es bien sabido que así como hay dos categorías de enseñanza en el país, una "gratuita" y la otra "pagada", hay también dos clases de alumnos, los que buscan la enseñanza pagada y los que buscan la gratuita y es bien sabido también, que la una con la otra no se hacen fuego.

Queremos hacer presente, señor Ministro, que nosotros no hemos solicitado jamás la ayuda del Fisco y que a pesar de eso, hacemos una labor efectiva de importancia durante cada año escolar, puesto que por cada uno de nuestros establecimientos pasan más de doscientos jóvenes de ambos sexos por año que se preparan para la vida comercial. La Constitución del país señala como uno de los deberes primordiales del Estado el proteger la instrucción. ¿Es una manera de protegería darle un golpe de muerte, poniendo a nuestro frente a competidores que nos combaten con ventajas derivadas de injusticia irritantes, como es la de disponer gratuitamente de todas aquellas cosas que constituyen nuestros principales gastos?

El director de esos cursos comerciales, en los cuales se cobra sólo un pequeño derecho de matrícula, percibe $ 100 por alumno a los cuales les hace tres clases a la semana. La capacidad mínima de cada curso es de treinta alumnos. Se reciben, pues, $ 3,000 por el curso, y aunque haya alguno que por una u otra circunstancia no cubra su valor, esto se compensa con el excedente de alumnos que siempre se reciben sobre los treinta.

Así pues, $ 3,000 de entrada en un curso que se desarrolla en tres meses, deja $ 1,000 mensuales y como las clases que se dan son tres a la semana el director recibe 1,000 pesos por doce clases o sea más de $ 80 por cada hora de trabajo. Si nuestro cálculo fuera equivocado

LA CONCESION SOBRE EL ASEO DE LA

LA I. MUNICIPALIDAD NO CELEBRA SESION A FALTA DE NUMERO

EL ALCALDE NOS HABLA DE LA SOLICITUD PRESENT SEÑOR VARAS

Nuestro colega "Los Tiempos" en su edición de ayer, anunciaba para la noche, a las nueve y media, sesión extraordinaria de la Municipalidad, con el fin de tratar de una solicitud presentada por don Emilio Varas, en la que propone hacer el aseo de la ciudad, debiendo la Municipalidad entregar el material que tiene para hacer este servicio, y el personal que con él trabaja. Además, el Municipio pagaría al señor Varas una cantidad igual a la fijada en el presupuesto anual para este servicio.

Esta solicitud ha sido informada favorablemente por los regidores señores Osorio, Manríquez y Walker.

El Viernes en la noche, los regidores antes citados, solicitaron del Alcalde señor Rogelio Ugarte, que convocara a sesión extraordinaria de acuerdo con lo dispuesto en la ley orgánica de municipalidades. En vista de la petición de estos tres regidores, el señor Ugarte convocó a sesión extraordinaria, la que debía haberse efectuado anoche a las nueve tres cuartos.

Por falta de número no hubo sesión. Asistieron seis municipales, los señores Escanilla, Manríquez Retamales, Pedro León Ugalde, Calixto Martínez y Tagle Carter.

Pocos momentos después de fracasada la sesión se reunían algunos municipales con el fin de acercarse a los diarios y dejar constancia que ellos no se hallaban dispuestos a aprobar el informe expedido por los regidores señores Osorio, Manríquez y Walker.

EN NUESTRA IMPRENTA

Poco después de las diez recibimos la visita del primer Alcalde señor Rogelio Ugarte, quien venía acompañado de los regidores señores Tagle Carter, Pedro L. Ugalde y Calixto Martínez.

CON EL PRIMER ALCALDE

El Alcalde señor Ugarte comenzó por manifestarnos que el Viernes en la noche fué sorprendido por la petición de tres regidores que solicitaban de él que convocase a sesión extraordinaria a la I. Municipalidad, sesión que debía efectuarse anoche con el fin de tratar de la solicitud del señor Varas.

Nos manifiesta el primer Alcalde que él y las personas que lo acompañan quieren que se deje establecido que ellos no apoyan la solicitud de que hablamos más arriba y que se oponen tenazmente a la concesión de que se trata en ella.

Hay muchas razones, dice el señor Ugarte, que justifican nuestra actitud. En primer término, debo manifestarles que con la suma que destina el presupuesto para aseo de la ciudad, se mantienen otros servicios que están íntimamente ligados con ella como el de pavimentación de las calles, las reparaciones de las mismas, el mantenimiento de cuadrillas de trabajadores en las comunas que se ocupan de la reparación de los caminos, los talleres municipales y tantos otros servicios que, como digo, se mantienen con el presupuesto de aseo. Si se entregase el aseo a una firma particular y la renta con que actualmente se hace este servicio, los trabajos que les acabo de citar tendrían necesariamente que extinguirse, pues no habría cómo mantenerlos.

Por otra parte, en ningún país se ha establecido algo semejante a lo que se quiere establecer en nuestra capital. En Valparaíso, hace algunos años, se entregó el aseo de la ciudad a una sociedad, produciéndose al poco tiempo de celebrado el contrato grandes dificultades, siendo siempre la ciudad la más perjudicada, pues los obreros se declaraban en huelga abandonando la limpieza de las calles y ofreciendo éstas un aspecto inmundo.

Hay que tomar en cuenta que la Sociedad que pide la concesión se hace cargo sólo del aseo de las calles y no de las basuras de las casas que diariamente hay que sacarlas para ir a depositarlas en los lugares destinados para este objeto. A mi juicio, este estado de cosas se prestaría para que se cometiesen muchos abusos, resultando perjudicada la ciudad entera y los propietarios en especial.

LA PRESENTACION HECHA A LA ALCALDIA

La presentación hecha al Alcalde por la Empresa que representa el señor Varas aduce diversos razonamientos tendientes a demostrar la eficacia de las empresas particulares en el aseo de la ciudad, haciendo valer en abono de este acerto certificados de la Municipalidad de Viña del Mar balneario en el cual se propuso el servicio de aseo particular.

Las condiciones en que se efectuaría el nuevo servicio serían las siguientes:

El trabajo comenzaría a las 8 de la mañana y durante todo el día los encargados del aseo recorrerían los diversos barrios. Si el servicio no fuera considerado eficiente por la Alcaldía, ésta podría aplicar multas al contratista hasta por la cantidad de 1.000 pesos diarios. El riego y lavado de las calles se llevaría a cabo con agua proporcionada por el Municipio. El contratista se comprometería a construir por su cuenta hornos crematorios para la incineración de las basuras. Los elementos, tales como carretones y demás enseres usuales en estos casos, serían proporcionados por la Municipalidad. La Empresa se comprometería a proporcionar gratuitamente una máquina alquitranadora y, finalmente, se estipula que el plazo del contrato sería de nueve años.

El concesionario se comprometería a hacer el servicio por la cantidad de $ 2.864.000 al año, que sería pagada por la Municipalidad. Actualmente el presupuesto de gastos de este servicio hecho por la

"La Podero

¡¡MIRE!!

GRAN SORTEO EXTRAO

SERIE DE 8,999 BONOS

PREMIOS

PREMIO MAYOR: 40,00

BONO ENTERO: 30 PESOS

5 PESOS

NADIE DEBE QUEDARSE S

UN BONO ENTERO O U

PROGRAMA DE PRE

1 Premio de $ 40,000.00 ...
1 Premio de 9,000.00 ...
3 Premios de 3,000.00 ...
4 Premios de 2,400.00 ...
6 Premios de 1,200.00 ...
16 Premios de 600.00 ...
40 Premios de 120.00 ...
100 Premios de 60.00 ...
900 terminaciones de $ 30.00 ...

1,071 Premios con ...

SI SU BONO SALE PRE

USTED RECIBE EL VALOR DEL PRE EFECTIVO

sirviéndole los Bonos no Premiados solicitar préstamos de dinero con g nos, o para adquirir una propiedad ciones del Reglamento que Ud. puede nuestras oficinas o Agencias.

NO JUEGUE MAS EN L

que no le dejan a Ud. nada después no sale premiado.

ADQUIERA BONOS DE "LA PODERO SIEMPRE

Los pedidos de localidades desde Poderosa", deben hacerse a Casilla valor por carta certificada o giro

B. FERR

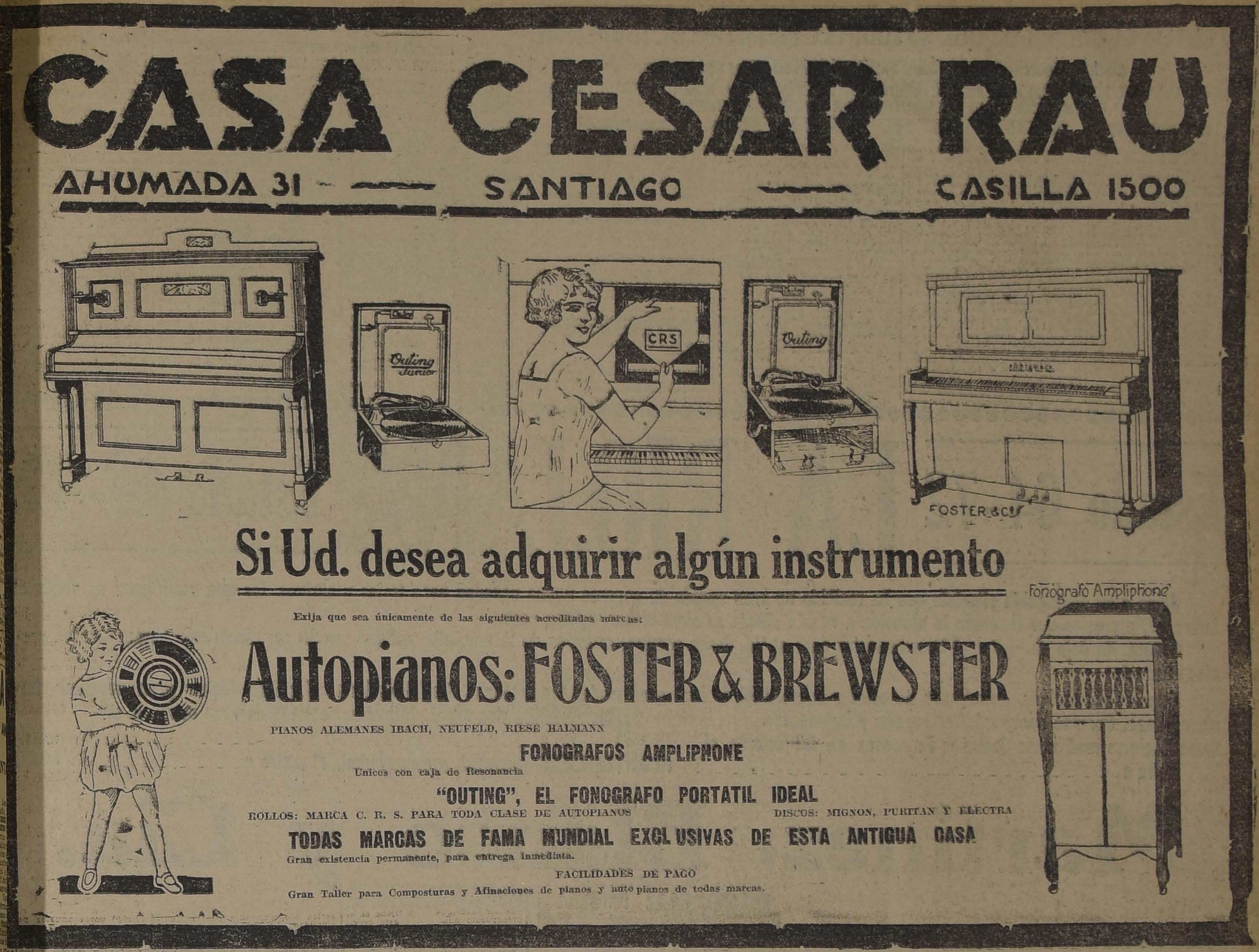
CASA CESAR RAU

AHUMADA 31 — SANTIAGO — CASILLA 1500

Si Ud. desea adquirir algún instrumento

Exija que sea únicamente de las siguientes acreditadas marcas:

Autopianos: FOSTER & BREWSTER

PIANOS ALEMANES IBACH, NEUFELD, RIESE HALMANN

FONOGRAFOS AMPLIPHONE

Unicos con caja de Resonancia

"OUTING", EL FONOGRAFO PORTATIL IDEAL

ROLLOS: MARCA C. R. S. PARA TODA CLASE DE AUTOPIANOS

DISCOS: MIGNON, PURITAN Y ELECTRA

TODAS MARCAS DE FAMA MUNDIAL EXCLUSIVAS DE ESTA ANTIGUA CASA

Gran existencia permanente, para entrega inmediata.

FACILIDADES DE PAGO

Gran Taller para Composturas y Afinaciones de pianos y auto pianos de todas marcas.

ER SE DIRIGIO A TALCAHUANO EL PRESIDENTE DE LA REPUBLICA

LAS ESTACIONES DEL TRAYECTO SE TRIBUTARON AL PRIMER MANDATARIO ENTUSIASTAS MANIFESTACIONES

SU LLEGADA A TALCAHUANO, EL SEÑOR ALESSANDRI Y COMITIVA SON OBJETO DE UNA CALUROSA RECEPCION

(In formaciones de nuestro Enviado Especial)

la mañana de ayer partió a huano el Presidente de la Re- a, que se dirige a aquella para asistir a la ceremonia locación de la primera piedra Población Obrera Naval.

de antes de las 8 de la ma- se había aglomerado en la Es- Alameda un numeroso gentío speraba a S. E., encontrándo- el Primer Alcalde de San- don Rogelio Ugarte, altos je- oficiales del Ejército, funcio- civiles, etc.

locomotora que debía arras- el convoy estaba engalanada aderas y palmas.

as 8.20 de la mañana el con- se puso en movimiento.

VIAJE HASTA RANCAGUA

NCAGUA. — En todas las es- nes, desde Santiago hasta Ran- , el tren en que viaja la co- a presidencial, fué objeto de des manifestaciones.

sta Rancagua el viaje ha sido to. El tren viene a cargo del ctor don Juan Francisco Se- da.

AUTORIDADES SALUDAN AL PRIMER MANDATARIO

NCAGUA, 15. — La tropa de bineros rindió al Primer Man- rio los honores de ordenanza. Intendente y las demás auto- les locales pasaron a saludar al idente.

RECEPCION EN RANCAGUA

NCAGUA, 15. — En ésta la pción al Presidente fué gran- . Los andenes de la estación ban llenos de un gentío inmen- ue vivaba al Presidente.

DAMAS OFRECEN FLORES AL PRESIDENTE

NCAGUA 15. — Durante la nífica recepción a S. E., las as principales de la ciudad ofre- n al señor Alessandri hermosos os de flores.

PRESIDENTE CONVERSA CON LOS FERROVIARIOS

ANCAGUA, 15. — El Presiden- onversó con los ferroviarios de , y aquéllos le agradecieron la gnación de consejeros de los Fe- arriles salidos del seno del gre- que vayan hasta la Dirección la Empresa a defender sus in- eses y a hacer presente sus an- s.

LLEGADA A SAN FERNANDO

AN FERNANDO, 15. — A la ada del convoy presidencial un ierso público llenaba por com- o los andenes de la Etación de Fernando. La estación estaba banderada y al entrar el tren la da del Regimiento Zapadores pió a tocar el Himno Nacional. inmenso gentío aclamó al Pre- nte con delirantes vivas.

REGIMIENTO ZAPADORES Y CARABINEROS RINDEN LOS HONORES DE ORDENANZA

AN FERNANDO, 15. — Tropa Regimiento Zapadores y Cara- eros rindieron a S. E. los ho- es del caso.

SALUDO DE LAS AUTORIDADES

AN FERNANDO, 15. — El In- dente, el comandante Aubert, las nás autoridades y oficiales pasa- a saludar al Presidente.

NA ESCENA CONMOVEDORA

SAN FERNANDO, 15. — En me- del gran entusiasmo apareció una ita de cerca de 114 años, que udó al Presidente y dijo:

—Antes de morir he querido es- char la mano de un Presidente de tierra.

SIGUE EL CONVOY

SAN FERNANDO, 15. — La par- a del convoy al Sur es hizo en dio de grandes aclamaciones.

LLEGADA A CURICO

CURICO, 15. — Más de 2,000 personas esperaban al Presidente en la estación, donde fué saludado por las autoridades civiles y militares.

Dragones, carabineros y policía rindieron los honores de ordenanza.

Al entrar a la estación el convoy las bandas rompieron a tocar el himno nacional.

Hubo grandes vivas al Presidente y al diputado electo Olavarría, que estaba en la estación.

Los andenes se encontraban profusamente embanderados. Igual cosa sucedía con las calles, donde el entusiasmo era general.

HABLA EL DIPUTADO OLAVARRIA

CURICO, 15. — A nombre del departamento hizo uso de la palabra el diputado electo don Arturo Olavarría, quien se refirió a la última campaña electoral.

APOTEOSIS AL PRESIDENTE

CURICO.—La fuerza pública llega a hacerse impotente para abrir calle al Presidente para que suba al convoy.

El pueblo lo aclama con frenesí. Las bandas tocan marchas vibrantes.

Vivando al Presidente, el pueblo acompaña el convoy hasta fuera de la Estación.

CAMBIO DE MAQUINISTA EN TALCA

TALCA.—Un simpático acto constituyó la entrega del convoy al maquinista de la Tercera Zona, en que mientras uno se despedía de S. E. el otro se congratulaba de llevarlo.

ENTUSIASMO DEL PUEBLO

TALCA.—El pueblo vivó entusiastamente al Presidente.

Especialmente los obreros ferroviarios le hicieron cariñosas manifestaciones con que le agradecieron la designación de consejeros de los Ferrocarriles salidos del seno del gremio.

ADORNOS EN LA CIUDAD

TALCA.—La ciudad de Talca estaba engalanada. En la Estación, en medio del inmenso gentío que concurrió a esperar al Presidente, pasaron a saludarlo las autoridades y las principales familias de la sociedad.

CHILLAN

(De nuestro corresponsal, por telégrafo)

Un gran gentío esperaba en la estación de Linares al tren presidencial. Las autoridades y jefes militares de la plaza saludaron a S. E.

Los andenes se hallaban completamente embanderados, presentando el más hermoso golpe de vista.

Las bandas de músicos tocaron el Himno Nacional a la llegada del convoy.

En la estación de Retiro, las tropas del Batallón de Tren rindió honores militares al Presidente de la República.

En Parral se dió cita a la estación todo el pueblo y numerosas personas de Cauquenes hicieron el viaje especial con este objeto y ovacionaron al señor Alessandri.

El Regimiento Valdivia, de guarnición en Cauquenes, rindió los honores correspondientes y la banda de músicos tocó el Himno Nacional.

El Presidente de la República obtuvo del comandante del Regimiento Valdivia el indulto de los soldados antiguos actualmente castigados.

En los momentos de la partida de Parral, el pueblo siguió tras del tren y la caballería acompañó al convoy agitando las banderas de que iba provista.

A su paso por las estaciones de San Carlos y Cocharas se repitieron las manifestaciones, las que fueron contestadas por el Presidente con entusiastas saludos.

CONCEPCION

(De nuestro corresponsal por telégrafo)

La llegada a Chillán del tren presidencial constituyó una verdadera entrada triunfal.

El Regimiento Chillán formado, con sus jefes, estandartes y banda de músicos, rindió honores militares al primer mandatario de la Nación.

Entre vivas a S. E., acordes del Himno Nacional y estampidos de petardos, el convoy se detuvo en los andenes.

Las autoridades y jefes del Ejército saludaron a S. E., mientras los gremios ferroviarios con grandes carteiones vivaban entusiastamente al jefe del Estado.

Llamaron la atención numerosos carteiones con motes alusivos a la designación de consejeros de ferrocarriles.

El Presidente de la República saludó con un abrazo al senador electo señor Serrano.

En medio de delirantes manifestaciones, S. E. fué despedido a la partida del convoy.

En San Rosendo la llegada del tren constituyó un verdadero acontecimiento.

No menos de tres mil personas llegadas de la frontera, ferroviarios y habitantes del lugar, llenaban los andenes.

Aquí se encontraba de paso, dando conferencias, el doctor señor Salas, Jefe de la Sección Experimental del Ejército.

S. E. visitó el carro que presentaba una exposición de las enfermedades sociales, donde el doctor Salas le explicó el alcance de su jira, diciéndole que toda la gente del país cooperaba en esta acción salvadora en contra de los males indicados.

Expuso que había encontrado en su jira el 70 por ciento de enfermos infecciosos, en especial en el Ejército y en las minas.

El Presidente felicitó al doctor por el éxito de su jira, manifestándole sus propósitos de ampliar sus servicios, dejándolo en manos del Ejército, ya que como en otros países, se necesitaba rigurosamente una acción enérgica para salvar a la raza, base de una población sana, útil para la patria y única manera de evitar la despoblación.

Después de visitar las diversas secciones del tren experimental, S. E. declaró que en la semana próxima estudiaría un proyecto de ley para ampliar esos servicios.

Una comisión de ferroviarios solicitó del Presidente de la República que el doctor Salas permaneciera un día más con el objeto de examinar al personal y procediera a curar a los enfermos que encontrara.

S. E. y el Ministro de la Guerra accedieron al pedido, mereciendo de parte de los obreros una gran ovación.

Después de grandes vivas, el tren partió, siendo seguido por numerosa gente que vivaba a S. E.

CONCEPCION

(De nuestro corresponsal, por telégrafo)

Momentos después de las 8 de la noche llegó a Concepción el Presidente de la República con su comitiva.

En la estación de los ferrocarriles fué recibido por el Intendente de la provincia, primer Alcalde, jefes militares y funcionarios públicos.

Después de algunos instantes, el tren presidencial siguió viaje a Talcahuano.

En ésta se quedó el General Bríeba con el fin de conferenciar con los jefes militares.

En Talcahuano se hizo una entusiasta recepción a S. E.

Mañana se verificará en este puerto la colocación de la primera piedra de la población del Apostadero, acto que revestirá gran solemnidad.

Se estima que el viaje de S. E. será de gran provecho para la provincia, pues desde luego las obras iniciales de la población ya indicada significará un gran paso hacia el bienestar de las clases trabajadoras.

Entre los problemas que serán estudiados por el Presidente de la República figuran la construcción del puerto, arreglos de caminos, apoyo para la Universidad, construcción de un edificio para el Liceo de Niñas, creación del 3er. Juzgado y un cuartel para el Regimiento Chacabuco.

TALCAHUANO

(De nuestro enviado especial por telégrafo)

La llegada a Concepción del tren presidencial constituyó un acontecimiento grandioso. La guarnición militar rindió los honores respectivos al jefe de la Nación. Las autoridades civiles y militares saludaron a S. E., presentándoles sus respetos.

El pueblo vivó entusiastamente al señor Alessandri.

La ciudad se encuentra iluminada y los alrededores de la estación se hallan embanderados.

—En este puerto se hizo a S. E. un grandioso recibimiento. El pueblo rompió los cordones establecidos por la policía y delegaciones de marinos saludaron a S. E.

Las bandas de músicos entonaron el Himno Nacional para recibir el convoy.

En la población se nota gran entusiasmo. La ciudad se encuentra engalanada.

TALCAHUANO

(De nuestro enviado especial por telégrafo)

Una vez llegado el tren presidencial a la estación, S. E. se trasladó al convoy que debía conducirlo al Apostadero y que se hallaba artísticamente engalanado.

El pueblo se agrupó a los costados del tren impidiendo su partida.

Cuando el tren llegó a la casa del Director del Apostadero, S. E. pasó a ocupar los aposentos que se le tenían reservados.

Mas tarde se le ofreció un gran banquete por el jefe del Apostadero don Arturo Acevedo, al que concurrieron los jefes de la Armada, oficiales superiores y autoridades locales.

Para mañana se preparan grandes festejos a las 2 de la tarde, hora en que se colocará la primera piedra de la Población Obrera.

SOCIEDAD NAC. DE PROFESORES

SE PREOCUPA DEL DECRETO SOBRE CALIFICACION DEL PROFESORADO

El Martes próximo pasado reanudó sus labores la Sociedad Nacional de Profesores.

Aceptó como socios de la primera categoría a los siguientes profesores: Antonia Z. v. de Carmona, Berta Espinoza Herrera, Laura de la Plata Gallardo, Clodomira Moena M., Armando Donoso Novoa, Eugenio González Rojas y Juan de la Cruz Palma.

Se dió cuenta del fallecimiento de los socios Isaías Encina y Enrique Cabral.

Entrando a la orden del día, el señor Guillermo Martínez dió cuenta al Directorio de la misión que ésta le encomendó para en el profesorado del Brasil, país al cual el señor Martínez fué como delegado oficial del Gobierno chileno. El señor Martínez hizo una relación clara, breve e interesante sobre la educación pública en el Brasil y de sus actividades educacionales en el Uruguay y Argentina. Al terminar, el señor Martínez fué felicitado por el Directorio; y con el fin de imponer al profesorado de las ideas expuestas, se rogó al señor Martínez que diera, bajo el patrocinio de la Sociedad Nacional de Profesores, una conferencia en la Universidad, comisión que el señor Martínez aceptó gustoso. Esta conferencia será ilustrada con dispositivos y se verificará probablemente en la segunda quincena de Abril.

Se trató en seguida sobre el decreto del Ministerio de Instrucción referente a la clasificación del profesorado, y después de una interesante deliberación, se acordó como lo más práctico rogar a todos los directores de establecimientos dependientes del Ministerio de Instrucción, se sirvan concurrir a la sesión del Martes 18 con el objeto de estudiar detenidamente dicho decreto y tomar en seguida las resoluciones que sean más convenientes. Esta sesión, que promete ser muy interesante, y a la cual pueda concurrir todo el profesorado, porque es pública, se efectuará el Martes 18 a las 6 1/2 P. M. en Amunátegui 142.

Se nos encarga recomendar la asistencia de todas las personas interesadas por este asunto.

EL TEMBLOR DE ANOCHE

Anoche, poco antes de las nueve se sintió un fuerte temblor que abarcó la zona comprendida entre Talca y Valparaíso.

El movimiento no ha tenido mayores proporciones. Al Norte de la provincia de Valparaíso no se ha dejado sentir, y en la zona afectada no ha tenido consecuencias.

MANIFESTACION DE DESPEDIDA

ASISTENTES A LA MANIFESTACION

En el Restaurant La Playa se llevó a efecto anoche el banquete ofrecido al señor Antonio Edgar Morris, por sus amigos de la Redacción y Administración de "La Nación", con motivo de su retiro de esta empresa periodística.

Durante la manifestación reinó entre los asistentes una cordial alegría, y se hicieron votos por el éxito del festejado en sus nuevas actividades.

LA HUELGA DE OBREROS MARITIMOS DE VALPARAISO

HAN SEGUIDO DESPACHANDOSE DELEGACIONES A LOS PUERTOS DEL PAIS PARA PROVOCAR EL PARO DE LAS FAENAS MARITIMAS DE TODO EL LITORAL

El público de Santiago se halla en antecedentes acerca de la huelga de los trabajadores marítimos de Valparaíso, que desde hace ya varias semanas se hallan fuera de sus labores, en señal de protesta por la aplicación de la ley de Cabotaje, que los perjudica grandemente, y cuya reforma esperan conseguir.

LA ACTUAL SITUACION

A pesar de los muchos días que lleva el movimiento, los trabajadores marítimos no han conseguido absolutamente nada de lo que se proponían, pues por disposición del Gobierno, el trabajo que aquellos hacían, se está efectuando ahora con la marinería de guerra.

Esta situación ha dado ocasión para que se exterioricen en forma terminante la animadversión que los anima contra el Gobierno y la forma poco halagadora para ellos en que han recibido las resoluciones de éste.

En los días de ayer y hoy, los huelguistas han seguido trabajando para intensificar el movimiento y han despachado numerosos delegados tanto a los puertos del Norte, como del Sur, para conseguir que se declaren en huelga los obreros marítimos de todo el litoral.

Muerto por una góndola

En la calle San Diego esquina de Concepción, ocurrió anoche una lamentable desgracia.

En el sitio indicado el autobús número 9072, manejado por Víctor Pérez Lagos, atropelló a Manuel J. Mora, de 27 años, causándole lesiones de gravedad y conmoción cerebral, a consecuencias de las cuales dejó de existir.

El chauffeur del autobús fué detenido por la 4.a comisaría para ponerlo a disposición de la justicia criminal, y el cadáver de Mora enviado a la Morgue.

Instituto Nacional

Ha quedado ayer definitivamente cerrada la matrícula de este plantel de educación pública. Conforme a su reglamento las clases del externado se abrirán mañana Lunes 17 y las del medio-pupilaje, por no estar concluidas las reparaciones que en él se efectúan, se abrirán el día 24.

NOTICIAS DIVERSAS

PREFECTO DE POLICIA DE VALPARAISO. — Se encuentra en ésta el Prefecto de Policía de Valparaíso el mayor señor Ismael Carrasco, haciendo uso de licencia.

A TODOS INTERESA

Tenemos a disposición de nuestros lectores y del público en general la colección completa de los juegos que ha publicado "La Nación" los Domingos. Remítanos sesenta centavos en estampillas indicándonos el que sea de su agrado y a vuelta de correo lo obtendrá impreso en cartulina.

PROYECTOS ECONOMICOS QUE ESTUDIA EL MINISTRO DE HACIENDA

LA CONSOLIDACION DE LOS COMPROMISOS PENDIENTES

UN CREDITO EN EL EXTRANJERO SERIA CONSIDERADO COMO UNA MEDIDA PRIMORDIAL PARA PRODUCIR EL EQUILIBRIO DE LA FINANZAS PUBLICAS

INTERESANTES DECLARACIONES DEL MINISTRO SEÑOR FERNANDEZ

Una de las mayores preocupaciones del actual Ministro de Hacienda, desde el primer momento que se hizo cargo de este Departamento, fué arbitrar los medios del caso para pagar a los empleados públicos los sueldos correspondientes a Febrero último.

Sobre el particular el Ministro señor Belfor Fernández nos manifestó que había impartido las instrucciones del caso a las oficinas respectivas y que por los datos que ya tiene en su poder, puede manifestarnos que el próximo Miércoles deben reunirse en arcas fiscales más de 3 millones de pesos y que en los días siguientes se juntarán otras sumas hasta reunir los siete millones de pesos que se necesitan para cancelar los sueldos del mes ya indicado a los empleados fiscales de la capital.

—En la semana próxima, nos agregó el señor Fernández, se proseguirá reuniendo los fondos necesarios para pagar el resto de los empleados fiscales y que suman una cantidad parecida.

LOS PRESUPUESTOS

Dentro de la breve conversación que sostuvimos con el Ministro de Hacienda, nos hizo algunas importantes declaraciones sobre diversos tópicos relativos a la administración pública.

Otra de las cuestiones que ocupan la atención del Ministro señor Belfor Fernández, en la relativa al pronto despacho de la ley de presupuestos para el año en curso.

A este efecto, nos dijo, que, el Jueves próximo solicitará de las subcomisiones respectivas y después de la Comisión Mixta el pronto despacho de la ley en referencia, para someterlo, finalmente, a la consideración de la Cámara de Diputados.

—Esta medida, nos dice el señor Ministro, la estimo de impostergable urgencia, ya que no es posible atrasar el despacho de esta ley.

Despachados los presupuestos del año en curso, nos agrega, iniciaré el estudio de la ley de Presupuestos para 1925, para lo cual ya he solicitado los antecedentes del caso; y aún cuando ya el tiempo está un tanto avanzado, creo que podremos presentar esta ley para su aprobación en la fecha oportuna

PROYECTOS PARA EQUILIBRAR LOS PRESUPUESTOS

Entrando a ocuparse de otra cuestión el señor Belfor Fernández nos agregó:

—Como ustedes deben saber, el ex-Ministro señor Samuel Claro ha dejado un interesante estudio sobre los medios que deben adoptarse para saldar el presupuesto de la Nación y terminar con esta anómala situación derivada del desequilibrio entre los gastos y entradas fiscales.

Tengo el propósito de tomar estas ideas básicas para un proyecto que tendería al objeto ya indicado.

Las dos principales ideas de este proyecto serían: la consolidación de las deudas externas en una sola y a largo plazo, y abrirse un crédito o cuenta corriente en el extranjero, por unos cinco años, más o menos y que estaría destinado únicamente a cumplir con los compromisos que tiene contraído el Gobierno fuera del país.

Con este sistema se lograría destinar las entradas normales de la Nación a la marcha de los diferentes servicios, sin que se experimentaran las interrupciones que hoy en día sufren por la falta oportuna de fondos.

Estas son, en sus líneas generales, las ideas que tiene el Gobierno en vista para terminar con el estado actual de las finanzas públicas y que considera que en un plazo prudencial traerán la normalidad de la Hacienda Pública.

COMPROMISOS PENDIENTES

Durante el curso de la conversación, el señor Belfor Fernández se refirió a los compromisos pendientes que tiene el Gobierno con algunas instituciones bancarias extranjeras, provenientes de los empréstitos contratados.

Sobre el particular nos dijo que los fondos para satisfacer estos compromisos están listos en la Tesorería de Chile en Londres.

Para terminar, el Ministro de Hacienda nos dijo que para mañana tiene citada a la comisión encargada de determinar los predios y demás trámites para el remate de los terrenos salitrales.

Con este remate se estima que entrarán a arcas fiscales unos ocho millones de pesos oro; la mitad de esta suma se percibiría en el curso del año y el resto en el venidero.

CULTO

Segundo Domingo de Cuaresma. Domingo 16 de Marzo, Jubileo Circulante, último día en la Asunción, V. Mackenna 61.

Misa cantada, exposición del Santísimo Sacramento, desde las 7 A. M. hasta las 8 P. M.

En la tarde, Rosario, Letanías, Salve, Trisagio cantado y bendición solemne.

Los días 17, 18 y 19 corresponde el Jubileo Circulante al curato de Nuestra Señora de Andacollo, Mapocho 2325.

Evangelio San Mateo. Jesús conduce a Pedro Santiago y Juan a la sima del Monte, ante ellos se transfigura brillando como el sol.

Santos Agapito, Heriberto y Patricio obs. y Abraham ermt. y San Juan mrt.

MISAS

Agustinas, Moneda, próxima Bandera 7.30, 8.30 y 10.

Basílica de la Merced, Claras esquina Merced:: 6, 10 y 11.30.

Buen Pastor, Avenida Matta, entre Carmen y Lira: 6.30 y 9.30.

Capilla de Animas, Teatinos entre San Pablo y Rosas: 7 y 9, y rosario, letanías y salve, en la tarde.

Capuchinos, Catedral 2264: 6 a 10.

Carmen de San José, Delicias esquina de Carmen: 6.30 a 8.30.

Carmen de San Rafael, Independencia: 7 y 9.

Carmelitas del Niño Jesús de Praga, Independencia esquina Borgoño: 9, 10 y 11.

Casa de María, calle del Carmen: 6.30 y 8.30.

Catedral Plaza de Armas: 7.30, 9.15 (cantada, 10.30 y 12.

Corazón de María, Gálvez esquina de Copiapó: 6, 6.30, 7.45 y 8.30.

Curato del Sagrado Corazón de Jesús, Delicias: 7.30 y 8.30.

Gratitud Nacional, Delicias esquina San Miguel: 6, 7, 8.30, 9.30, 10.30 y 11.30.

Hospital de San Juan de Dios, Delicias: 5.20 a 9.

La Asunción, Avenida Vicuña Mackenna 61: 6 a 11.

La Estampa Volada, Independencia 633: 9, 10 y 11.

Preciosa Sangre, Compañía 2322: 6.30, 8.30 y 10.30.

Las Sacramentinas, Santo Domingo 2025: 7, 8.30, 9.30 y 10.

Nuestra Señora del Pilar, Carmen 90 esquina de Porvenir: 7, 8 y 9.

Nuestra Señora del Rosario de Andacollo, Mapocho 2325: 8, 9 y 11.

Providencia, Providencia 442: 8.30.

Recoleta Franciscana, Recoleta esquina Andrés Bello: 6, 7, 8, 9, 10 y 11.

Sagrario, Plaza de Armas: 9.30, 10.15 y 11.

Salvador, Agustinas 1781: 6 a 11.

San Alfonso, Blanco Encalada esquina Conferencia: 5.30, 6, 6.30, 7 y 8.

Sagrados Corazones, Santa Rosa 746: 6 y 8.

San Agustín, Estado 178: 6 a 10.

San Francisco, Delicias esquina de Londres: 5, 6 a 11.

San Francisco Solano, Sama 1663: 6 a 11.

San Ignacio, Alonso Ovalle 1452: 5 a 11.

Estado 64-72 LA RIOJANA Estado 64-

Avisa a su distinguida clientela que ha recibido un gran surtido de géneros última novedad para trajes y abrigos, los que pondremos e Lunes 17, a precios que llamarán la atención a cuanto cliente se sirva visitar nuestra casa.

Señora. No deje de visitar el Lunes nuestra casa si Ud. desea comprar artículos de la más alta calidad con 30 por ciento más barato qu cios corriente.

Felpas para abrigos, Astrakanes de color y negro. Piel de lana gran moda; Crep Ondule, Crep Marrokain, Popelina Mohar gran nove muzas lisas, Gamuas Jacquard, Terciopelos y Gabardinas.

Como Réclame realizamos Gamuzas Francesas en 30 colores, el metro a............ $ 12.90

GABARDINAS rica clase, 135 ctms., colores de gran moda, el metro a............

GAMUZAS Jacquard, gran novedad, el metro a............

Martinez, Blanco y Cia

ESTADO 64-72 PRIMERA CUADRA

15 DIAS - DE - GRAN LIQUIDACIO

DE CALZADO

Desde mañana iniciaremos una formidable

LIQUIDACION DE CALZAD

fino para señoras, caballeros y niños, a precios verdaderamente excepcionales.

CALZADO PARA SEÑORAS, desde........ $ 16.80

CALZADO CABALLEROS, desde........ $ 23.80

Invitamos a usted a visitar nuestra liquidación, que es de gran oportunidad.

ESTADO 201, ESQUINA AGUSTINAS

BALLESTER Y Cía

LOS ARAUCANOS NOS VISITAN

la tarde de ayer recibimos la de un grupo de araucanos que a esta capital con el fin de algunas exhibiciones de las mbres araucanas. A cargo de grupo vienen los señores Padro io y Antonio Catrileo.

es de visitar nuestra capital, eron en Valparaíso, en donde aron varias exhibicions en el lo Ferroviario de ese puerto. exhibiciones que hacen consis- diversos juegos, como el de ueca, el del lazo y otros, n uestran la destreza y la gran ad que caracteriza a esta ra-

ie con ellos el pedagogo arau- señor Manuel Manquilef, quien mañana a las nueve de la una conferencia en el Hipó- Circo, sobre "Las Aspiracio- los Araucanos". El grupo ha- unas exhibiciones.

prensa de Valparaíso ha elo- entusiastamente a este nota- njunto en las presentaciones n hecho, el público ha aplau- alurosamente a estos descen- s de la vieja raza araucana, on hoy nuestros huéspedes.

LOS ARTISTAS ARAUCANOS

LOS ARAUCANOS EN NUESTRA IMPRENTA

EJERCITO Y ARMADA

CURSO DE GIMNASIA MILITAR

HA QUEDADO APROBADO EL REGLAMENTO QUE ORGANIZA SU FUNCIONAMIENTO

Tiempo atrás dimos cuenta de haberse decretado por el Ministerio de la Guerra el funcionamiento para el presente año del curso de gimnasia militar, que en ocasiones anteriores ha funcionado en el Instituto de Educación Física. Posteriormente el mismo Ministerio dictó un nuevo decreto en que hacía el nombramiento de los oficiales que deberán incorporarse al curso en cuestión y designó como jefe de él al capitán Portales.

Con el objeto de organizar este curso en definitiva, el Ministerio elaboró en seguida un decreto por el cual se dispone todo lo relacionado con dicho curso.

Después de los trámites del caso este reglamento fué aprobado en el día de ayer y entrará a regir en breve.

CONCESION DE FONDOS PARA EL EJERCITO

EL GOBIERNO HA DISPUESTO $ 2.000,000 PARA PAGO DE CUENTAS Y ALIMENTACION DE GANADO

Por decreto supremo de ayer el Gobierno ha concedido una suma cercana a $ 2.000,000 para gastos del Ejército.

Este dinero está especialmente destinado para el pago de algunas cuentas de las fuerzas armadas y para la alimentación de ganado de los cuerpos montados.

MANIFESTACION AL GENERAL CONTRERAS SOTOMAYOR

En el curso de la semana se llevará a efecto en el Club Militar una gran manifestación ofrecida por los generales del Ejército en honor del general don Luis Contreras Sotomayor, director de las Fuerzas Aéreas.

Esta manifestación tiene por objeto exteriorizar al distinguido jefe la adhesión de sus compañeros de armas por el éxito del raid de aviación al Norte, que acaba de terminar.

CURSO GENERAL DE LA ACADEMIA DE GUERRA. — Los oficiales Comandados a este Curso por el presente año, se presentarán a la Dirección de este Establecimiento, Ejército 180, el Jueves 20 del actual, a las 10 A. M. Tenida levita.

ADICTO MILITAR EN LA REPUBLICA ARGENTINA. — Ayer se dirigió a Buenos Aires el adicto militar de Chile en la vecina República, mayor don Javier Palacios Hurtado.

El mayor Palacios Hurtado es un distinguido militar y hace poco fué designado por el Gobierno para desempeñar el cargo que se ha dirigido a asumir.

ESTABLECIMIENTO CIENTIFICO

LABORATORIO FRANCIA

premiado con Medalla de Oro en la Exposición Internacional de Estrasburgo 1923.

Después de grandes esfuerzos nos es grato entregar al público nuestras tabletas de

ACETILINA

(ácido acetil salicílico, más conocido con el nombre de Aspirina) en tubos de 20 tabletas de 50 centigramos.

Acetilina con Cafeína

(ácido acetil salicílico 50 centigramos y cafeína 5 centigramos).

Jaquecas, Neuralgias, Reumatismos, Dolores de Muelas, Resfríos, excesos alcohólicos, etc., etc.

DEPOSITARIOS:

Valenzuela y Torres

SAN ANTONIO 673

SERVICIO METEOROLOGICO DE "LA NACION"

15 DE MARZO DE 1924

OBSERVACIONES METEOROLOGICAS LOCALES

Presión atmosférica, m|m., a 0° y 45° lat.: 7h., 714.0; 14h., 714.0; 21h., 714.3

Humedad relativa %: 7h., 70%; 14h., 41%; 21h., 50%.

Tensión del vapor de agua, m|m.: 7h., 10.0; 14h., 10.8; 21h., 10.0

Temperatura del aire, 0° C.: 7h., 15.1; 14h., 28.1; 21h., 20.1

Dirección del viento y grado Beaufort: 7h., calma; 14h., S-2; 21h., S-1.

Velocidad, metros por minuto: 7h., ——; 14h., 270; 21h., 110.

Nebulosidad (décimos) y densidad: 7h., Desp.; 14h., Desp.; 21h., Desp.

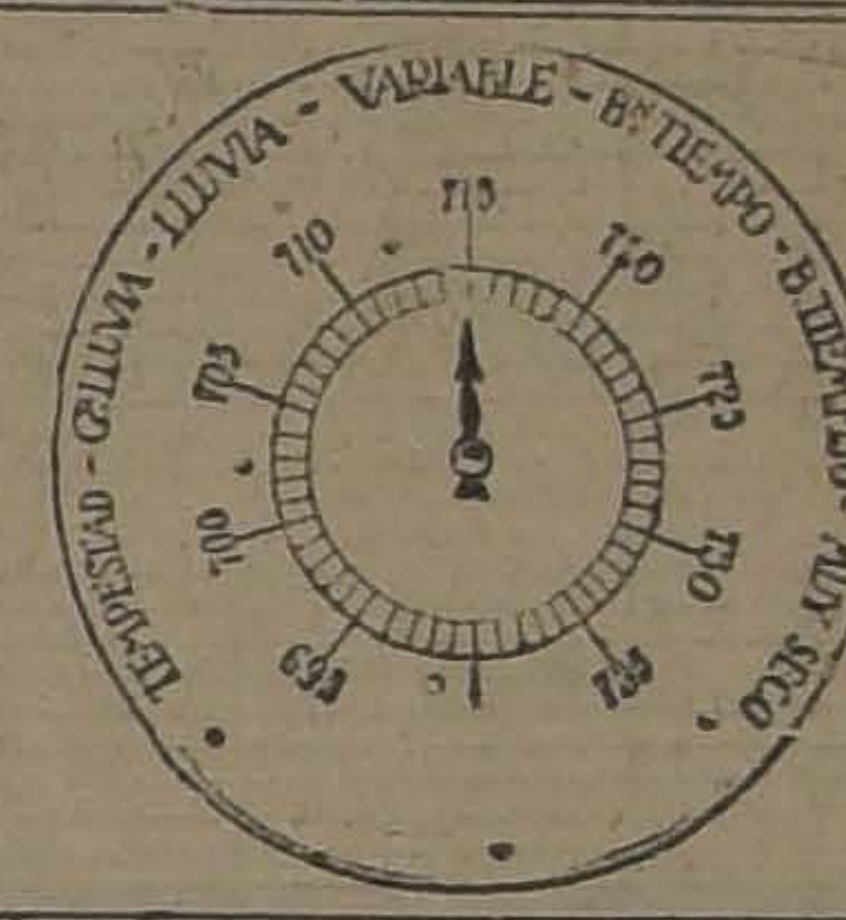
TEMPESTAD - G. LLUVIA - LLUVIA - VARIABLE - Bn TIEMPO - B. TIEMPO FIJO - MUY SECO
695
700
705
710
715
720
725
730
735

Tipos de nubes y dirección: 7h., ——; 14h., ——; 21h., ——

Visibilidad y titilación (de 0 a 4): 7h., 2; 14h., 2; 21h., 2.

Temperatura del aire máxima: 29.0

Temperatura del aire mínima: 12.1

Oscilación térmica en 24 horas: 16.9

Viento dominante: Sur.

Agua caída en 24 horas: ——

Agua caída hasta la fecha: 0.1 m.

Agua caída hasta la misma fecha del año anterior: 0.8 mm.

Hidrometeoros: rocío.

ANOTACIONES GENERALES. — No existen manchas solares.

OBSERVACIONES METEOROLOGICAS GENERALES

REGIMEN ANTI-CICLONICO ENTRE CHILOE Y BARILOCHE. — BUEN TIEMPO GENERAL. — AUMENTO DE LA TEMPERATURA. — VIENTOS DEL SUR.

PRESION ATMOSFERICA. — En las últimas 24 horas se ha producido una considerable alza de la presión atmosférica en la región Sur del país. Esto ha traído como consecuencia el establecimiento de un régimen anti-ciclónico entre Isla Huafo, Chiloé y Bariloche. El centro de alta presión presenta un máximum barométrico de 766 milímetros.

VIENTOS. — Los vientos dominantes en toda la extensión de nuestro territorio, comprendida entre Chiloé y Arica, han sido los del Sur y Sur-Oeste. En las provincias de Malleco y Bío-Bío los vientos del Sur soplaron con notable intensidad.

Desde Isla Huafo a Magallanes predominan los vientos del Norte.

En Córdoba, Santa Fe, Entre Ríos, Asunción y Montevideo predomina un régimen ciclónico perfectamente definido. Entre Buenos Aires y Puerto Madrym soplan vientos generales del Sur-Oeste.

TEMPERATURA. — La temperatura se ha manifestado relativamente calurosa en todo el Valle Central durante el día de ayer.

Entre Santiago y Talca las máximas oscilaron entre 28 y 30 grados, entre Linares y Angol alrededor de 27 y desde Temuco a Puerto Montt alrededor de 25 grados centígrados.

En la región argentina la temperatura se manifiesta calurosa entre Buenos Aires, Bahía Blanca y Mendoza. Hacia el Sur el ambiente es moderado.

Las mínimas del Continente no han descendido bajo cero.

NEBULOSIDAD. — Los nublados han sido frecuentes en la costa de la Zona Norte del país. En Coquimbo se produjeron neblinas.

En la región Central la atmósfera se ha presentado por lo general despejada, pero en la costa se produjeron neblinas.

En la Zona Sur hay buen tiempo despejado.

HIDROMETEOROS. — No se han producido lluvias de importancia en ninguna parte del país.

En la Argentina llueve en Corrientes y Santa Fe.

TEMBLOR. — A las 21 horas 45 minutos se produjo un temblor de regular intensidad en la región central.

ANUNCIOS METEOROLOGICOS

Reinará buen tiempo general. — Temperatura calurosa

CARACTERES GENERALES DEL TIEMPO

Se ha establecido un régimen anticiclónico en la región Sur del país.

Esto traerá como consecuencia la normalización del estado atmosférico en todo el país.

La temperatura se elevará en todo el Valle Central, manifestándose relativamente calurosa.

Predominarán los vientos del Sur.

En la costa se producirán neblinas parciales por la mañana.

Desde Chiloé al Sur reinará mal tiempo.

ANUNCIOS PARA LA ZONA NORTE

Reinará buen tiempo en toda la zona.

Se producirá gruesa marejada.

ANUNCIOS PARA LA ZONA CENTRAL

Continuará el buen tiempo en sus caracteres generales en toda la Zona.

La temperatura se elevará durante la tarde, manifestándose relativamente calurosa.

Las máximas alcanzarán a más de 30 grados entre Santiago y Talca.

Predominarán los vientos del Sur.

ANUNCIOS PARA LA ZONA SUR

Se normalizará el estado atmosférico en toda la Zona Sur.

La nebulosidad disminuirá considerablemente.

Soplarán fuertes vientos del Sur

La temperatura será moderada.

ANUNCIOS PARA LA COSTA

Reinará buen tiempo en sus caracteres generales entre Arica y Chiloé.

De Chiloé a Magallanes persistirán las alteraciones atmosféricas.

Se producirá gruesa marejada en todo el litoral.

NOTA. — Estos anuncios se trasmiten por radio-telefonía a todo el país.

EDUCACION

EGIO ANICETO A. GA-. —Se han iniciado ya las en este prestigioso estable. Como en años anteriores, n los cursos de Kindergar- preparatorias y primer año anidades, a cargo de Profe- tulados y especialistas. Hay clases especiales de fran- lés, violín y piano.

te el presente mes, continuará aún abierta la matrícula, advirtiendo que en la primera quincena de Abril quedarán completas todas las secciones existentes.

Anexo al Colegio funcionará desde el 1.o de Abril, un Curso Especial de Psicología e Historia de la Educación, dirigido por una distinguida educacionista, para aspirantes a Directoras de Escuela Superior, conforme al programa de la Dirección de Educación Primaria.

Datos y matrícula en el local del establecimiento, Avenida Matta 888, de 9 a 11 A. M., y de 2 a 4 P. M.

LICEO MUSICAL SANTA CECILIA. — En pocos días más, se abrirá la matrícula del Liceo Musical Santa Cecilia. La dirección de este establecimiento a puesto a disposición del público, once becas para las clases de piano, violín, canto, armonía y danzas clásicas.

Para tener opción a estas becas, el candidato deberá rendir un examen, otorgándose éstas a los once aspirantes que hayan obtenido las más altas votaciones.

El Centro de extensión musical, fundado últimamente por los alumnos y ex alumnos, promete para este año realizar una gran labor con el fin de propender al desarrollo del arte musical; para esto, propiciará conciertos destinados a allegar fondos para el viaje a Europa de la alumna más distinguida, con el fin de que perfeccione sus estudios.

PROPIEDAD
—ENTRE—
CASTRO Y EJERCITO

A una cuadra Alameda, mide 18 x 18. Apropiada para recionar y construir cuatro casas que darían gran renta por espléndida situación.

PRECIO: $ 85,000

LUIS SILVA CORTES y JOSE LUIS SILVA
AGUSTINAS N.o 1125

APROVECHAR!...

Remítanos hoy mismo sesenta centavos y nosotros le enviaremos una cartulina con un juego impreso de los que publica "La Nación" los Domingos.

MAÑANA LUNES

DIAS SIGUIENTES ENCONTRARAN NUESTROS FAVORECEDORES EN LAS SECCIONES DE NIÑOS Y JOVENES (2.° PISO, ASCENSOR), EL SURTIDO MAS COMPLETO EN TRAJES PARA COLEGIALES, CONFECCIONADOS CON GENEROS DE ULTIMA MODA Y A PRECIOS MUY ECONOMICOS, BASANDOSE EN SU BUENA CALIDAD Y ESMERADA HECHURA.

PARA NIÑOS

Trajes forma marinero, en sarga azul de pura lana, odelo blusa o cruzado, lindos cuellos con soutache.

8, 9 y 10 años	5, 6 y 7 años	2, 3 y 4 años
$ 41	$ 38	$ 35

Trajes forma marinero en casimir de fantasía, colos de moda, modelo blusa o cruzado, hechura fina.

8, 9 y 10 años	5, 6 y 7 años	2, 3 y 4 años
$ 45	$ 42	$ 39

Trajes modelo cazador, en casimir azul y de fantasía, ra lana, de mucha duración, corte elegante.

14 y 15 años	9, 10 y 11 años	5, 6 y 7 años
$ 66	$ 63	$ 59

Trajes modelo cazador, en casimir peinado pura lana, azul y de color, dibujos de mucho gusto, formas nues, hechura fina.

13, 14 y 15 años	9, 10, 11 y 12 años	5, 6, 7 y 8 años
$ 82	$ 79	$ 76

Trajes modelo cazador, en casimir de alta novedad, lores muy elegantes, clase extra, variedad en modelos evos de mucho gusto.

3, 14 y 15 años	9, 10, 11 y 12 años	6, 7 y 8 años
$ 98	$ 95	$ 92

Trajes forma vestón, con chaleco en casimir de fantasía muy buena clase, corte elegante.

13, 14 y 15 años	11 y 12 años
$ 76	$ 73

Trajes forma vestón, con chaleco, en casimir de mucha novedad, colores de moda, corte y hechura esmerada.

13, 14 y 15 años	11 y 12 años
$ 95	$ 92

PARA JOVENES

Ternos vestón, en casimir de fantasía, dibujos de mucho gusto, clase buena, corte elegante.

15, 16 y 17 años	13 y 14 años
$ 102	$ 98

Ternos vestón en casimir azul y de fantasía pura lana, muy resistente, modelos derechos o cruzados, hechura fina.

15, 16 y 17 años	13 y 14 años
$ 120	$ 116

Ternos vestón en casimir de fantasía, dibujos de mucha novedad, clase extra, corte y hechura esmerada.

15, 16 y 17 años	13 y 14 años
$ 150	$ 145

PRIMER PISO

GRANDES OCASIONES EN TODOS LOS ARTICULOS NECESARIOS PARA ESCOLARES

UN GRAN STOCK DE COLCHAS buena calidad, desde el ínfimo precio, cada una, de	$ 14.00
CREAS PARA SABANAS en todos los anchos y calidades.	
LIENZO LAVADO, buena calidad, liquidaremos un saldo, el metro, a	1.40
FRAZADAS DE ALGODON muy durables, cada una, desde	7.80
SARGA DE PURA LANA, de todos los anchos, recomendamos muy especialmente nuestra clase marca "SERGIDOR, de la cual somos UNICOS CONCESIONARIOS EN CHILE, precio de réclame, según el ancho, desde $ 8, $ 9 y $ 10 el metro	
PAÑOS Y GAMUZAS azul marino, para abrigos de alumnas, el metro, desde	10.00
LIQUIDAREMOS UN SALDO de cotíes asatinados y adamascados, en muy rica clase, el metro, a	8.90

EN PAÑOS Y CASIMIRES, TANTO IMPORTADO COMO NACIONALES, OFRECEMOS EL MEJOR SURTIDO EN PLAZA, RECIEN LLEGADO.

LOS GRANDES ALMACENES DE
EMILIO DELPORTE & Co.
BANDERA ESQUINA ROSAS

CASA San FRANCISCO - POR AUSENTARSE DEL PAIS - LIQUIDACION TO

Esta Casa liquida sus existencias completas de Invierno y todos sus departamentos con novedades sobresalientes en nuestra plaza y a precios de verdadera LIQUIDACION COMPLETA. Interesa a nuestra distinguida clientela visitar esta casa en liquidación antes de hacer sus compras.

ALLEL Hno

DELICIAS 845 (Frente a San Francisco)

DEFUNCION

Habiendo fallecido nuestro querido deudo, señora

Jerónima Arata v. de Costa

Rogamos a nuestras relaciones se sirvan acompañar sus restos al Cementerio Católico el Domingo 16 del presente, a las 10 A. M., desde Serrano 406.

LA FAMILIA.

AGRADECIMIENTO

Con motivo del fallecimiento de mi hermano don

Santiago Sidler

vengo manifestando mi más alta gratitud a los señores jefes de la A. E. G., como también a sus compañeros y operarios, por todas las delicadas atenciones de las cuales el difunto ha sido objeto hasta su último momento.

Santiago, el 15 de Marzo de 1294.

Pedro Sidler.

DEFUNCION

Habiendo fallecido el 14 del presente nuestro querido hijo y hermano

Carlos Campbell Sánchez

Rogamos a nuestros amigos acompañar sus restos al Cementerio General, hoy 16, a las 10 1|2 A. M. El cortejo saldrá de Avenida Irarrázaval 1049.

LA FAMILIA.

IN MEMORIAM

Mañana Lunes 17, se celebrará una misa en el convento Santo Domingo, por el descanso de su alma, de mi inolvidable esposa

MARGARITA MARTINEZ DE PACHAO

Su esposo.— **Eusebio Pachao e hijos.**

EN SOLO

$ 850,000 VENDO

REGIO FUNDO

Casi al lado de Estación.

EN RAMAL MELIPILLA

247 cuadras regadas en planes y además faldeos y cerros con monte para crianza. Suelos de calidad **superior**, con dotación de agua sobrante; bien apotrerados. Muy buena casa moderna con agrados, teléfono y toda clase de edificios, a pocos minutos de Estación, inmediata a Santiago.

DEUDA CAJA: $ 290,000

Orden nueva de

Alfredo Tagle Rodríguez

Catedral 1137. Casilla 3132

Extensa y buena casa

se vende de ocasión en el barrio más sano de Santiago, a una cuadra carros Providencia. Tiene 1,850 metros cuadrados, huerto frutal extensos parrones, jardín, hall grandes galerías, 15 espléndidas piezas habitaciones, baño, subterráneo, toda clase de dependencias, agua, luz eléctrica y gas industrial. Actualmente subdividida en forma provisoria, en dos casas, arrendadas en $ 680. Convertible, a poco costo, en residencia de gran lujo o en 4 casas que producirán mínimum $ 1,200 mensuales. Se vende en el bajo precio de $ 90,000, pagándose $ 40,000 al contado, $ 17,000 a plazo y reconociéndose deuda a la Caja de $ 33,000 primitiva, hoy reducida.

Bases y antecedentes en

AGUSTINAS 1536

De 10 a 12 M. y de 2 a 6 P. M.

SASTRERIA

Edo. LOPEZ

Sastre de la Minister's Cutting Academy de Londres

Recibió espléndido surtido de géneros ingleses para ternos y sobretodos. Trabajos finos a la altura de las mejores sastrerías, con $ 100 y $ 150 de economía en terno. Se reciben hechuras desde $ 110 y 120 pesos.

Merced N.o 773

CASA ESPAÑOLA

PUENTE 165 pasado tres puertas de la esquina de SANTO DOMINGO.

Desde hoy empezaremos nuestras periódicas LIQUIDACIONES de varios artículos que enumeramos:

CALCETINES

COLORES y negros varios tamaños $	1.20
MEJOR clase, color y negros, a... .. $	1.40
MEJOR clase, color y negros, a ... $	1.60
CAFE y negros reforzados, a... ... $	1.80
FANTASIA rayados de $ 3.40, a... $	2.60
1|2 hilo, de todos colores, a ... ... $	3.20
1|2 hilo, rica clase, muy reforzados, a ... ... $	3.40
1|2 hilo marca "Interwoven", colores de moda, de $ 6.80 a... ... ... $	5.30
SEDA en todos colores, "ganga", a $	4.80
PURO HILO, clase superior, todo reforzado en colores y negros de $ 9.20 a... ... ... $	6.80
De la mejor seda en todos los colores y con flecha, de $ 16 a... ... $	11.90

LIGAS

De algodón sistema "París" a ... ... $	2.00
De algodón, en buena clase... ... $	2.40
De 1|2 seda, marca "London", a... $	3.80
De 1|2 seda, marca "London", a ... $	4.40
De seda, muy finas, a... ... ... $	5.40

CAMISETAS

MALLA en todos los tamaños, a.. $	2.30
PUNTO tricot en colores unidos, a . $	4.90
ALGODON muy finas en color y blancas... ... ... $	7.80
De hilo rica clase en colores de buen gusto, de $ 13.50, a... ... ... $	14.80

CAMISETAS Y CALZONCILLOS

PUNTO tricot crudo, la pieza de $ 4.60, a... ... ... $	2.90
PUNTO, mejor clase, blancas, la pieza de $ 5.20, a... ... ... $	3.70
CALADOS colores rayados, la pieza, de $ 6.20 a... ... ... $	4.00
PUNTO tupido, la pieza de $ 7.80 a $	5.80
TEJIDO muy durables, de $ 9.60 a $	7.40
UNA clase inmejorable, de $ 12.20 a $	9.90
DE hilo en colores surtidos, de $ 25 a $	17.90
CALZONCILLOS de crea pretina color para niños, talla 32 al 38, a $	3.90

CAMISAS

BLANCAS, pechera de color, con cuellos y puños, a... ... ... $	10.90
Toda de color con cuello y puños $	14.40
COLORES de gran moda, gustos muy bonitos, con dos cuellos, a ... $	15.80
CEFIRO extra con dos cuellos y puños, última novedad, de $ 25 ... ... $	18.00
GRAN FANTASIA, con dos cuellos y puños, toda imitación Popelina, en colores de buen gusto, de $ 28 a $	21.80
RICA Popelina colores de gran moda, con dos cuellos, de $ 39 a ... $	27.80
PURA Seda, tejido doble, con puños, de $ 45 a ... ... $	31.80
De 1|2 Seda Popelina, riquísima con dos cuellos y puños, de $ 46 a $	34.90

Y un sinnúmero de diferentes clases imposible de detallar.

CUELLOS

DE HILO, muy durables en todas las formas de moda, de $ 1.80 a... $	1.40
CEFIRO de Sport en variedad de colores todos los números, de $ 1.80 a $	1.20
En clase superior, 1|2 hilo, en colores, de $ 1.20 a... ... ... $	0.60

SUSPENSORES

SISTEMA President, doble elástico $	4.40
Con hebillas de carey blanco, a ... $	5.90
TEJIDOS de seda, una ganga, de 12 pesos, a ... ... $	6.90
ELASTICO irrompible, con repuesto de cuero... ... ... $	7.80

LLEGO EL RICO SOMBRERO IMPORTADO DE ITALIA, DE FIELTRO FINISIMO MARCA "DAVELLA" A $ 44.90

GRAN SURTIDO EN JOCKEYS DE TODAS CALIDADES Y ESTILOS.

Camisas de dormir para niños a $ 7.50, del 30 al 34

Toda compra mayor de $ 10, se le regalará una libreta de bolsillo

---

La Mutual de la Armada y Ejército

INSTITUCION PARA TODOS LOS CHILENOS, CUALQUIERA QUE SEA SU OCUPACION O EMPLEO

TODO SOCIO, CON SU POLIZA DE VIDA, TIENE ASEGURADO EL BIENESTAR DE SU FAMILIA

LOS ASEGURADOS SON LOS SOCIOS CAPITALISTAS, LAS GANANCIAS LES PERTENECEN

NO HAY EN CHILE SEGURO MAS BARATO

LOS SINIESTROS SE CANCELAN RAPIDAMENTE

El Banco de Chile fiscaliza sus operaciones

OFICINAS:

VALPARAISO: CONDELL 345 — CASILLA 21 A.

SANTIAGO: HUERFANOS 1237 — CASILLA 471

Compañía Aurífera "Minerva"

SOCIEDAD ANONIMA

Se avisa a los señores Accionistas que desde esta fecha pueden pasar a la Oficina de la Compañía a retirar los títulos correspondientes a sus acciones.

Santiago, 15 de Marzo de 1924.

EL DIRECTOR-GERENTE.

Mueblería y Peletería Vienesa

En la **MUEBLERIA, Delicias 1120**, se vende toda clase de muebles, al contado y con grandes facilidades de pago. Entrega inmediata.

En la **PELETERIA, Ahumada 5**, se transforman y se aceptan composturas de toda clase de pieles.

La Fábrica, **SAN DIEGO 482**, frente a la Plaza Almagro.

E. ZIMENO

SE VENDE

casa cómoda 10 metros por 60, 11 piezas fuera de servidumbre, 3 patios, parrón y árboles frutales.

Tratar:

BAQUEDANO 755

Verla: de 1 P. M. a 5 P. M.

EMPLEADO

SE OFRECE:

Amplios conocimientos comerciales y bancarios. Rinde fianza efectiva hasta $ 8,000.

Actualmente ocupado.

CORREO CENTRAL

CLASIFICADOR C. 263

Catecismo, Nitro - Ozona

Enseña cuán sencillo es recuperar la salud y conservarla; salvarle en ataques fulminantes, apoplegía, asfixia, síncope, envenenamiento, etc.; adquirir inmunidad absoluta contra los contagios e infecciones de todo género y cuán fácil es burlar toda epidemia en su mayor apogeo, sin necesidad de imponerse privaciones; todos los flagelos habidos y por haber y el enjambre de microbios parásitos que tanto alboroto levantan y que sin embargo, todos en conjunto son tan inferiores a una sola idea del hombre.

PIDASE A

LUIS LOWE

CLARAS N.o 149 — CASILLA 832 — SANTIAGO

AGRICULTORES

Se arrienda la hijuela primera "Las casas del Huique", superficie 686 cuadras regadas, 40 posesiones inquilinos, magníficos galpones de lechería, buenas casas habitaciones y dependencias. Por más antecedentes en la oficina:

URETA y Cía.

BANDERA 185.— CASILLA 1340

Para visitar el fundo, dirigirse a Estación Colchagua, José M. Baeza.

EL TATTERSALL

Agencia exclusiva de las

VACUNAS MULFORD

CONTRA EL CARBUNCLO (PICADA), CONTRA EL CARBUNCLO SINTOMATICO

ANTISARNICO MULFORD

CONTRA LA SARNA Y LA GARRAPATA

CASILLA 835. — HUERFANOS 1287.

Banco Español de Chile

Conforme a lo dispuesto en el artículo 6.o del Reglamento sobre arriendo de las Cajas de Seguridad del Banco Santiago, se avisa a los arrendatarios que el Banco pone fin a los contratos celebrados. En consecuencia, los interesados deberán retirar antes del 30 de Abril próximo las especies que puedan tener guardadas en dichas Cajas, devolviendo las correspondientes llaves

LUIS LARRAGUIBEL,

GERENTE.

Cía. de Salitres y F. C. de Agua Santa.

JUNTA GENERAL

Por orden del Consejo Directivo, se cita a los señores Accionistas a Junta General Ordinaria para el Miércoles 2 de Abril próximo, a las 3 P. M., en la oficina de la Compañía, Prat número 192, con el fin de darles cuenta de la Memoria y Balance del último semestre.

Para los efectos de la reunión y del dividendo N.o 93, de 3 por ciento, o sea seis chelines por acción, acordado por el Directorio, quedará cerrado el Registro de Transferencia de Acciones desde el 20 del presente hasta el 8 de Abril próximo, inclusive.

El pago del dividendo se hará desde el 7 de Abril próximo, en moneda corriente, por el Banco de A. Edwards y Cía., en sus oficinas de Valparaíso y Santiago, al tipo de cambio bancario de ventas de letras a la vista el día 3 de Abril.

Los accionistas que deseen recibir su dividendo en letras sobre Londres se servirán avisarlo por escrito a la Gerencia, antes del Jueves 24 del presente, siendo entendido que no se extenderán letras por sumas menores de £ 20.

Valparaíso, Marzo 16 de 1924.

JUAN E. LYON, Gerente.

NO BUSQUE ENTRETENCION FUERA DE SU HOGAR

Dedique sus horas de descanso entreteniéndose con los juegos publicados por "La Nación" en sus ediciones dominicales. Escríbanos enviándonos sesenta centavos y dándonos el nombre del juego por en que tenga interés y Ud. lo recibirá por el próximo correo, elegantemente impreso en cartulina.

¡Maderas! ¡Ma

A PRECIOS MUY BAJOS

"LA REPUBLI

BARRACA Y FABRICA.—

HAY LISTO PARA EN

PUERTAS, VENTANAS, GALERIAS,
ROBLE para envigados, hasta 10 metros
LISTONES para piso, cielo, parquets y
MANGOS para escobas y plumeros.
SE HACEN MOLDURAS CURVAS.

COMUNIDAD MANUEL ES

TELEFONO 183 PARQUE

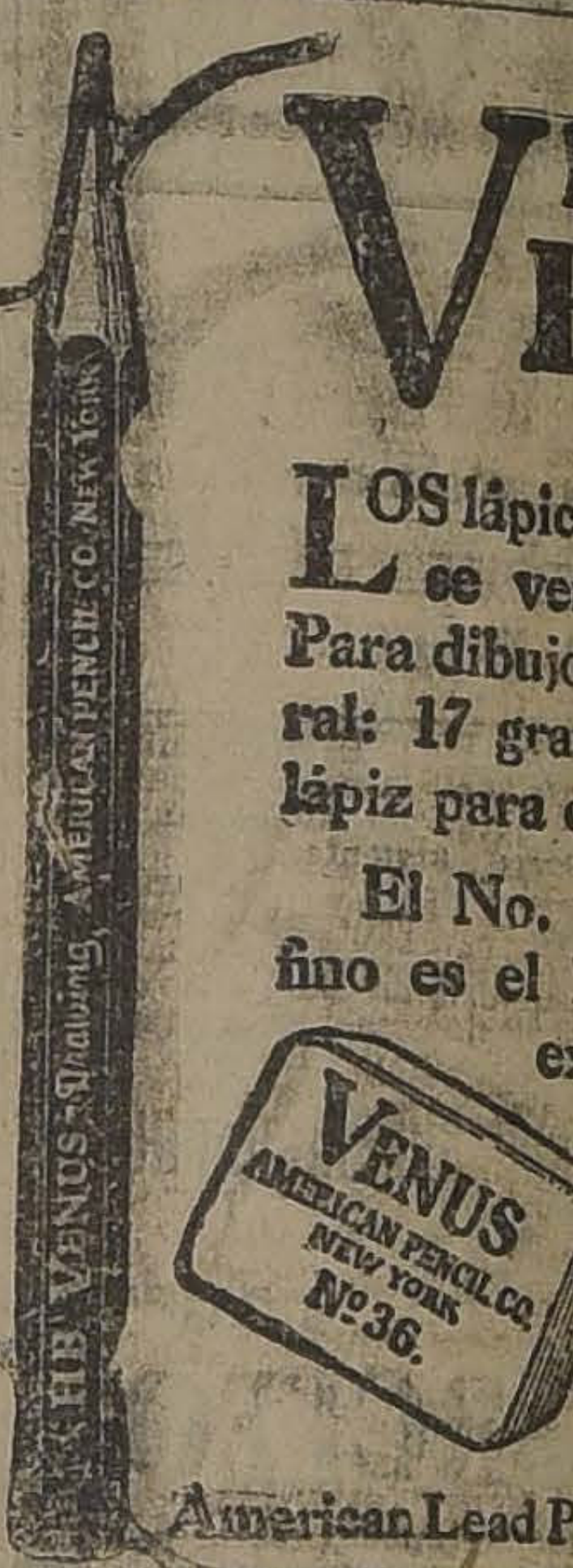
HB VENUS Drawing AMERICAN PENCIL CO. NEW YORK
VENUS
AMERICAN PENCIL CO.
NEW YORK
Nº 36.

LÁPICE VENU

LOS lápices de mérito que se venden en el m

Para dibujo y escritura en ral: 17 grados (6B a 9H), lápiz para cada uso.

El No. 214 VENUS fino es el lápiz de copiar excelencia.

Las Gomas VENUS ran con suavidad ciar el papel. tamaños.

De venta en las librerías y pap

American Lead Pencil Co., Nueva Y

FUNDOS ARR

$ 70,000 EN PARRAL.— 1,350 HECTAR 500 de faldeos y cerros. Especial para sie Agua sobrante. 57 hectáreas frutales. Bue Se arrienda con valiosa maquinaria y ens

$ 60,000 A 15 MINUTOS DE SANTIAG REAS BIEN REGADAS.— Apto para leche vos. Quinta frutal. Silo. Espléndida casa y

$ 50,000 INMEDIATO SANTIAGO Y EST TAREAS REGADAS.— Mitad alfalfado. Bue táreas frutales. Casas y edificios necesarios.

$ 40,000 EN RAMAL TRAIGUEN, LAD HECTAREAS REGADAS con ricos suelos dida casa moderna y edificios.

$ 35,000 EN CHILLAN.— 900 HECTAR DAS.— 32 FRUTALES.— Suelos todo cul y edificios necesarios.

$ 32,000 EN LONTUE.— 4,000 HECTAR DAS.— Planes y faldeos de migajón, gru para crianzas y abudante monte explotable

$ 15,000 EN SELVA OSCURA.— 400 H DAS.— De suelos paperos, todo cultivo y explotación. Buenas casas, edificios, etc.

ALFREDO TAGLE RODR

CATEDRAL 1137. — CASILLA

Ferrocarriles Trans

ADMINISTRACION UNI

as tarifas de pasajeros entre Los Andes y versa, tienen las siguientes rebajas:

VIAJES DE IDA Y REG

	Porcentaje de rebaja en el viaje de regr.	Validez del boleto
Pasajeros de 1.a y 2.a clase	50%	2 meses
Familias con mínimum de cinco personas	60%	2 meses
Turistas con mínimum de 20 personas	70%	1 mes
Excursionistas con mínimum de 80 personas debiendo viajar exclusivamente en los trenes especiales y en las fechas y condiciones que la Empresa fijará	80%	.. " "

TRENES PULLMAN

El 13 de Febrero inició sus servicios el que corre entre Los Andes y Mendoza y vic

Todo pasajero premunido de un boleto clase, puede ocupar un asiento en estos tren mento equivalente al 30 por ciento del impor mera clase de Los Andes a Mendoza, o vice

En los viajes de regreso, los viajeros las mismas rebajas acordadas para los trenes porte del boleto de vuelta de primera clase de 30 por ciento.

Para mayores datos, ocurrir al

LOS ANDES. — CASILLA 66.

SANTIAGO

J. H. WHITE

Administrador General.

EXPRESO VILLALON

Santiago, Agustinas 840.— Valparaíso,

ISITA JUDICIAL A SANTA CRUZ

N EL PROCESO POR LOS SUCESOS ELECTORALES DE AQUEL DEPARTAMENTO, EL MINISTRO EN VISITA, SEÑOR BIANCHI TUPPER, HA DECLARADO REOS A LAS PERSONAS QUE APARECEN COMPROMETIDAS

raíz de los últimos sucesos elec- les, la Corte de Apelaciones de tiago dispuso que el Ministro de Tribunal, señor Ernesto Bianchi pper, se constituyera en visita en el departamento.

l señor Bianchi inició el corres- diente sumario y según noticias adas de aquella ciudad, ha declarado reos a las personas que aparecen como principales actores de los hechos que se investigan. Están declarados reos: Luis Mathieus, oficial de la policía de Talca, que tomó activa participación en los sucesos, y los miembros del Centro Comunista de Panaderos, Navarro y Vergara, que dirigieron el asalto.

LA ASOCIACION DE CONTADORES DE CHILE

REVISTA CON UNO DE SUS DIRECTORES

público se ha venido imponiendo namente por la prensa de la for- ión de una importante organiza- de carácter civil, la que pun- izados los fines que persigue, a no dudar, de gran beneficio el numeroso gremio de conta- s del país, para el comercio en ral y para el país mismo, dada specialidad en materia de finan-

ra informar al público sobre pormenores y puntos del pro- a de la nueva institución, nos amos hace algunos al director Javier G. Muntheadins, sabiendo era uno de sus entusiastas or- adores.

nuestras primeras preguntas, e Muirhead nos responde:

La formación de una institución congregara al numeroso gre- ontadores esparcidos de un ex- o a otro de la República, era necesidad sentida entre nosotr hace muchos años. Ya en otras ones se trató de formar una ins- ión de carácter análogo, aunque o por qué la idea quedó sólo oyecto. Basta echar una peque- jeada a las ideas fundamenta- el estatuto de nuestra organiza- para ver que la labor que ella desarrollar en bien de nuestros sionales, del país y del comer- general, es grande y apremian- bre todo en los momentos ac- ...

Ha llevado la Asociación a la ca algunos de los puntos enun- s en su programa de trabajo? l Directorio fundador ha ter- lo sus funciones el 31 de Di- re último, registrando un cre- número de socios; confeccionan- carta fundamental por que ha girse la Asociación, dando prin- a la formación de la biblioteca udiando numerosos problemas s y económicos de interés pa- s asociados y de gran signifi- para las finanzas del país.

La ley de impuesto a la renta temente promulgada, benefi- alguna forma al personal de lores? Creemos que por tratarse impuesto cuyo control sólo hacerse por los libros de con- lad, los contadores tomarán activa en el desarrollo de es- ...

esgraciadamente, nuestros le- ores, al discutir esta ley, die- quísima o ninguna importancia ontabilidad, y estamos nosotros pequeñas alternativas, en las s condiciones anteriores. No te, ¿podrá haber buen control lidades si no se empieza por no sólo al comerciante, sino fesional una contabilidad legal ma?

legislación mercantil también os bastante atrasados. Nuestra ada legislación es pobre y de- e ante la evolución y desarro- e ha tomado nuestro comercio últimos 50 ó 60 años, fecha en legisló sobre la materia. legislación comercial que se a las actuales circunstancias. punto del programa que la ción estudia en estos momen- cuyos frutos, a no dudar, re- n nuestros profesionales y el cio en general.

es de terminar y queriendo di- una duda, manifestamos a o interlocutor que hemos oído por ahí que esta organiza- ambien tiene por objeto la uni- n del elemento nacional de con- s para contrarrestar en parte luencia al país de contadores jeros.

o hay tal,—nos responde nues- trevistado.—La Asociación es a en este sentido, y teniendo divisa obtener del Supremo Go- el reconocimiento legal de la ión de contador mediante un firmado por el Presidente de pública, que se otorgaría previo n. ella cobija en su seno tanto tador nacional como al extran- al profesional como al princi- y en general a todos los que an o estudian el ramo de la ilidad.

a de Vecinos de Avenida Matta

a hoy, a las 10.30 A. M. es- tado el directorio de la Junta ecinos de Adelanto Local de omunas 7.a, 8.a, 9.a y 10.a, local de la Escuela Olea, Ave- Matta 907, con el fin de pre- rse de los siguientes puntos ipales de la tabla:

Remoción de dos señores di- res que han faltado a más de esiones de reglamento; y

Fijar la fecha de inauguración plaza de juegos infantiles, co- ambién finiquitar todos los os que hayan pendientes y que lacionan con la misma.

Faci idades de Pago

Para toda clase de trabajos de LUZ y FUERZA MOTRIZ. resupuesto gratis.

CIA. DE INSTALACIONES ELECTRICAS

AGUSTINAS 1320 — CASILLA 773 — TELEFONO 3862

M—16

COMITE PERMANENTE DEL I. C. PANAMERICANO

La Unión Pan-Americana de Washington nombró el personal del Comité permanente del Ferrocarril Intercontinental y designa al Ingeniero chileno don Santiago Marín Vicuña como uno de sus miembros.

LA REVISTA "EL CARABINERO"

Ha aparecido el número 31 de la Revista el Carabinero, órgano oficial del Cuerpo de este nombre y que dirige el señor Alberto Bahamondes.

Trae un excelente material de lectura e informaciones como asimismo numerosos grabados de personalidades de actualidad. Editorialmente dice que el Cuerpo de Carabineros pasa por una hora de prueba, con motivo de las elecciones verificadas el 2 de Marzo y en las cuales pesó sobre jefes, oficiales y soldados, una labor abrumadora.

La pasión política de unos; el humano recurso de justificar la derrota en otros; la confusión producida en una lucha ardorosa como fué la jornada electoral reciente, explican las acerbas críticas que se han hecho en la prensa, en contra de la actuación de lás fuerzas de Carabineros.

Los que acusan a los carabineros por haberse mostrado obedientes y disciplinados no se detienen a considerar que con su obra están destruyendo la base misma de las instituciones militares y sembrando la semilla de la indisciplina e insubordinación que de fructificar, daría los más amargos frutos para el país.

Termina diciendo que es de esperar que una vez pasada la efervescencia del momento se reflexione serenamente sobre el particular, pues no es posible que una institución como el Cuerpo de Carabineros quede bajo el peso de tan grave imputación.

LA PROPAGANDA AGRICOLA

UNA ADVERTENCIA IMPORTANTE DEL JEFE DEL SERVICIO

Agradeceré la publicación en su importante diario de los siguientes datos:

"Se ha publicado en toda la prensa del país que la oficina encargada de la propaganda apícola, avícola, etc., reparte gratuitamente cuatro libros sobre abejas, aves, gusanos de seda y conejos, bastando para ello escribir a la oficina solicitando su envío; también se repartió una circular sobre la materia a la cual se le ha querido dar carácter oficial por su presentación. Como jefe del Servicio de Agrónomos Regionales, Enseñanza e Informaciones Agrícolas a cuyo servicio ha quedado incluída la propaganda api-avícola, etc., debe declarar que tales libros publicados por el servicio con el objeto de ser repartidos gratis, no existen, y que el servicio a mi cargo no ha autorizado ni tenido conocimiento del reparto de la circular.

En los muchos años que tengo a mi cargo la dirección de la propaganda agrícola en el país, se han publicado más de cien folletos y boletines de informaciones que se reparten gratis, sin necesidad de cupones, inscripciones y otros subterfugios que representan dinero, pues el reparto gratis significa que las publicaciones ofrecidas se reciben sin condición ni compromiso alguno.

En el caso que trato de aclarar se trata del reparto de dichas publicaciones por medio de cupones que deben ser vendidos a los interesados, negocio absolutamente particular, en el cual nada tiene que ver el servicio público que está a mi cargo, ni la oficina de propaganda api-avícola, etc., que aparece ofreciendo el reparto gratis de publicaciones que no existen.

En el presente año espero poder repartir, en la forma que lo hace este servicio, una publicación sobre apicultura que está en preparación.

Agradeciéndole su atención, me es grato saludarlo y ofrecerme de usted Atto. y S. S.—**Roberto Opazo G.**, agrónomo jefe del Servicio de Agrónomos Regionales, Enseñanza, Informaciones y Publicaciones".

SE ARRIENDA

el local

Bandera 682

frente Casa E. Delporte y Cía.

EL ACTO CIVICO DE HOY EN LA MUNICIPALIDAD

EL SORTEO MILITAR DEL CONTINGENTE DE LOS NACIDOS EN 1904 SE VERIFICARA HOY A LAS 12 M.

Hoy debe verificarse en la I. Municipalidad de Santiago el acto cívico del sorteo militar del contingente de los nacidos en el año de 1904, ante la comisión respectiva, que la forman los miembros de la I. Municipalidad, presididos por el comandante general de Armas, don Luis Cabrera, y sirviendo de secretario el oficial de reclutamiento de Santiago, teniente 1.o don J. Guillermo O'Brien R.

El acto del sorteo es absolutamente público y a él pueden asistir todos los ciudadanos que lo deseen, tanto para cerciorarse de su resultado como de la corrección de los procedimientos de la junta del sorteo.

En este año, como en ningún otro entra al sorteo un crecido número de ciudadanos de 20 años, en forma de que se puede decir que su número supera con mucho al de los años anteriores, ya que entrarán a correr la suerte de hacer o no el servicio más de 10.000 ciudadanos, quedando en consecuencia el número de ciudadanos que harán su servicio en relación de 1 a 10 y más.

El sorteo empezará a las 12 M. de hoy y él seguirá hasta terminar con el número de sorteados correspondientes a las unidades a que debe dar contingente el cantón de Santiago de reclutamiento, que asciende a 1.099 ciudadanos, entre la cuota correspondiente y los del 50 por ciento.

EL ACUARTELAMIENTO

El de los ciudadanos a quienes corresponda por la suerte el llamado a las filas del Ejército se realizará el 15 de Abril próximo, a las 8 de la mañana, en las respectivas unidades, los de las circunscripciones urbanas, y en las respectivas comandancias de policía los de las circunscripciones rurales.

CUOTA DE SORTEADOS QUE CORRESPONDE A CADA UNIDAD

UNIDAD	Cuota	50%	Total
Regimiento Buin..	261	131	392
Regimiento Pudeto..	261	131	392
Regimiento Ferrocarrileros..	50	25	75
Batallón Telégrafos..	100	50	150
Grupo Escala (Bat. a Cab.)......	60	30	90
Totales..	732	367	1099

CORCUNSCRIPCIONES QUE CORRESPONDEN A CADA UNIDAD

Buin: 1.a y 2.a circunscripciones.

Pudeto: 3.a, 5.a, 6.a, 7.a, 13.a y 15.a circunscripciones.

Ferrocarrileros: 4.a circunscripción.

Telégrafos: 11.a, 12.a y 14.a circunscripciones.

Escala: 8.a, 9.a y 10.a circunscripciones.

BISMOLAN

Medicamento científico para la **IMPOTENCIA**, debilidad sexual, neurastenia

En venta en las buenas Farmacias.

Los Metalúrgicos Modernos logran una finura de filo que eclipsa a la de la Hoja de Damasco

La Nueva Hoja Radio demuestra en las pruebas que es mucho más afilada que la espada del Emperador Saladino, la cual cortaba el velo más sutil al más leve contacto de éste con su filo.

Una demostración ante dermatólogos, que probó que la nueva Hoja Radio Ever-Ready produce las afeitadas más finas que conoce la ciencia

La afeitada perfecta está aquí porque la hoja perfecta ha sido finalmente producida. la Hoja Radio Ever-Ready, la de Filo más Afilado en el Mundo.

Sin duda, usted habrá leído la descripción que Sir Walter Scott hizo de la hoja de Damasco. la cual estaba tan afilada que con el más leve contacto cortaba un velo de seda tan ligero como una telaraña. Y sin embargo, la nueva Hoja Radio es todavía más afilada de lo que la tradición ha querido que fuese la espada de Saladino!

Si por su propio peso cae un cabello sobre el filo de una Hoja Radio, instantáneamente queda cortado en dos!

Un papel de cigarrillo de la mejor calidad mide .001 (1|1,000) de pulgada de espesor. El filo de la nueva Hoja Radio mide .0001 (1|10,000) de pulgada. o sea solamente 1|10 del espesor de un papel de cigarrillo. Un cabello común es 30 veces más grueso que este maravilloso filo de acero Radio!

Para dar una idea del cuidado con que se fabrican estas hojas, bastará decir que son afiladas sobre más de tres millas de fina superficie raspante y que son pasadas por más de 1,200 pies de asentador.

Si usted posee una Navaja Ever-Ready pruébela con estas maravillosas Hojas Radio nuevas. O, si usa una máquina de cualquiera otra marca, adquiera una Ever-Ready y procure a su cara afeitadas perfectas.

No confunda estas Hojas Radio nuevas con cualquiera de las que haya usted usado anteriormente. Cada hoja debe procurarle las afeitadas más perfectas de su vida. o se le devolverá el dinero invertido en el paquete íntegro.

Ever-Ready
SIX
Safety Razor Blades
Ever-Ready
The Standard Shaving Brush

Paquete de seis Hojas Ever-Ready, que se vende por $ 6-00. Cada hoja es inspeccionada y probada antes de salir del laboratorio, y le llega a usted herméticamente sellada con su filo protegido por una triple envoltura parafinada.

La Navaja Ever-Ready, de la que la Hoja Radio es una parte vital, constituye el más fino de los instrumentos de afeitar que se hayan producido hasta hoy. He aquí uno de los modelos más bonitos.

Modelo de lujo "SPORT" $ 18.—

Una "cigarrera" de metal, hermosa, chata, elegante, fuertemente nikelada y con forro interior de terciopelo y raso. Acompaña a la máquina, una provisión de "Hojas Radio". La caja sola vale más que $ 18.00. En las casas completa pesos 18.00.

Las Nuevas Hojas Radio

Ever-Ready

Marca Registrada

Will L. Smith, Inc.

Unico Representante al por mayor

AGUSTINAS 698. — SANTIAGO-CHILE

HOSPITAL "MANUEL ARRIARAN"

LA VISITA DE AYER DEL BANDO DE PIEDAD

El Bando de Piedad de Chile ha iniciado su hermosa labor educativa durante el presente año, con una visita de caridad al Hospital de Niños Manuel Arriarán y que está ubicado en la calle Santa Rosa pasado Avenida Matta.

Poco después de las 2 se reunían en su secretaría no menos de 200 socios para dirigirse en seguida al local fijado con anterioridad. En la puerta del establecimiento los esperaban la madre superiora, el administrador, doctor Commentz; el doctor Otero y algunos empleados superiores del establecimiento, quienes se encargaron de acompañar a los visitantes y de mostrar los últimos adelantos introducidos en este importante hospital que se fundara gracias a la generosidad del filántropo señor Manuel Arriarán. Los socios admiraron las nuevas construcciones, principalmente las salas de cirugía y la gota de leche.

El Bando de Piedad (anexo a la "Vicuña Mackenna") obsequió a los enfermitos con dulces, galletas y golosinas. Los chicos recibían los regalos en medio de un entusiasmo indescriptible y muchos de ellos tuvieron palabras de sincero afecto para sus generosos visitantes, que no desprecian oportunidad para hacer el bien a lo niños pobres y desvalidos.

A la significativa visita de caridad de ayer concurrieron socios de las secciones del Instituto Nacional, Padres Franceses, Liceo Aplicación, San Ignacio, Instituto de Humanidades, San Pedro Nolasco y de varias otras.

Fueron acompañados por algunos miembros honorarios y por el presidente de la institución, señor Meléndez, quien se encargó de felicitar a los socios por la nueva acción humanitaria desplegada con los huerfanitos del Hospital Arriarán. Tanto la madre superiora como el doctor Commentz agradecieron a los socios su grata visita de caridad.

REGRESO DEL DIRECTOR DE OBRAS PUBLICAS

EL Sr. ILLANES, ACOMPAÑADO DEL INSPECTOR DE FERROCARRILES EN CONSTRUCCION, VISITO LAS OBRAS DEL FERROCARRIL A PICHILEMU

Ayer regresaron a Santiago el Director de Obras Públicas, señor Guillermo Illanes, y el Inspector de Ferrocarriles en Construcción, señor Teodoro Schmidt, que fueron a visitar las obras de construcción del ferrocarril de Larraín Alcalde a Pichilemu.

Entrevistado el señor Illanes, declaró que durante su viaje había visitado la sección terminal de la línea, que entre Larraín Alcalde y Pichilemu tiene una extensión de 10 kilómetros, con una trocha de 1.68 m.

Hasta la fecha se ha ejecutado la plataforma en una extensión de 6 kilómetros, encontrándose además muy adelantado el trabajo de cortes que se efectúa en el terreno para el paso de la vía.

La obra quedará terminada en breve.

A su paso por diversos pueblos, el señor Illanes conferenció con las autoridades locales sobre la necesidad de ejecutar algunas obras públicas, entre otras, de agua potable, que son de urgencia.

LAS PATENTES DE VEHICULOS

La Dirección del Tránsito nos encarga avisar a los señores propietarios de vehículos de las comunas vecinas a Santiago que transitan de ordinario en la capital, que dentro de poco hará cumplir estrictamente lo dispuesto en el Art. 38 del reglamento, exigiendo la placa con el nombre de la comuna colocada al costado derecho del coche y el permiso reglamentario que se otorga hasta por quince días.

Las personas que quieran eximirse de llenar estos requisitos deberán pagar la patente de Santiago, abonándoles lo pagado en la comuna de su residencia.

El 1.o de Abril se empezará la revisión de patentes, retirándose de la circulación a los vehículos que no anden provistos de la patente nueva que otorga la Municipalidad de Santiago.

Sociedad Pro-Estudiantes Chilenos en el Extranjero

Cítase a sesión de directorio para mañana Lunes a las 7 P. M., en el local de costumbre, para tratar asuntos de importancia.

SOCIEDAD CIENTIFICA DE CHILE

La Sosiété Scientifique du Chile tendrá su primera sesión general de este año, el Lunes 17 del presente, a las 6.30 P. M., en su local propio, Bellavista 0165, con la siguiente orden del día:

1). Transmisión de poderes al nuevo Consejo de Administración, compuesto de las siguientes personas:

Presidente, don Horacio Echegoyen.

Vice-presidentes, doctor don Moisés Amaral y don Enrico Piccione.

Tesorero, don Luis Nordenflycht.

Archivero-Bibliotecario; Rev. Fray Ramón Piña.

Secretario general, Prof. don Carlos S. Reed.

Secretarios: don Samuel Ossa Borne, don Angel Moreno G., y don José Viera Gallo B.

Consejeros: don Marcial Martínez de Ferrari, doctor don Luis E. Mourgues, doctor don Mateo Concha, don Ernesto Courtois Bonnencontre, doctora doña Ernestina Pérez, don Juan de Dios Rojas, don Isidoro Vásquez Grille y don Daniel E. Vial.

Consejeros por derecho: don Ascanio Bascuñán S. M., doctor don Federico Puga Borne y doctor don Alejandro Ayala.

2) Presentación de obras recibidas. Rev. Fray Ramón Piña.

3). Presentación de cuentas de tesorería, Juan de D. Rojas.

4) Insignias líticas chilenas, Carlos S. Reed.

La entrada es libre.

Gran Ocasión

PRECIOS DE REALIZACION

Sobrecamas, frazadas, colchas, colchones lana y de algodón. Alfombras inglesas de lana Alfombras inglesas rizadas. Toda clase de ropa para cama.

SAN DIEGO 460

Frente a la Plaza de Almagro

EL AGUILA

La falta de apetito

forzosamente trae como consecuencia un relajamiento en todos los funcionamientos del organismo. El remedio consiste en un régimen de sobrealimentación a base de la FITINA, combinación fosforada orgánica, considerada por la ciencia el más poderoso modificador de la nutrición. No sólo excita notablemente el apetito, haciendo así posible la sobrealimentación, sino que representa en sí el elemento más valioso de la nutrición de los tejidos, la fuerza dinámica misma de la vida. Bajo su acción, la inapetencia cede a un irresistible deseo de comer, el peso empieza a aumentar a los 3 o 4 días, y en un plazo corto, el organismo es llevado a su máxima potencialidad. Si dudara, consulte a su médico.

De venta en toda buena farmacia.

Fitina

REINTEGRA LA VITALIDAD

Sociedad para la Industria Química en Basilea (Suiza)

Servicios de Mesa

DE PORCELANA DE LIMOGES, EN REALIZACION

No doy precios, sino que acepto cualquiera OFERTA racional por estos servicios, por liquidación completa de ellos.

Los hay de lindos dibujos para 12 y 18 personas.

APROVECHE LA OCASION

Almacén Iquique - Estado 37

LIBRERIA Y CASA EDITORIAL "MINERVA"

AHUMADA 39 Y 43. — TELEFONO NUM. 300

Especialidad en textos de enseñanza.

Venta por mayor a libreros y colegios con 10 o|o de descuento.

Gran surtido de estuches, lápices de colores, cuadernos y demás útiles para colegiales, a precios económicos.

Se atienden pedidos de provincias.

Pida Ud. el catálogo de 1,924.

Correspondencia y giros a M. GUZMAN MATURANA.

CASILLA NUM. 1419

El proceso de la calle Eyzaguirre

Desde hace algunos días se encuentra en poder de uno de los peritos designados por el juez sumariante para que conozcan de algunos documentos que obran en el expediente, el proceso que se instruye contra los personajes que aparecen mezclados en la tragedia de la calle de Eyzaguirre.

En el día de ayer interrogamos acerca si el informe de los médicos solicitados por el señor Soro Barriga había sido ya evacuado, y se nos contestó en sentido negativo.

La defensa de las personas inculpadas se apresta para activar el proceso a fin de dejar en claro cuanto antes este asunto que se halla revestido de tanto misterio.

EL MISTERIOSO SUCESO DE LA CALLE AGUSTINAS

La Policía guarda absoluta reserva.— Nuestro Cronista logra descubrir el hecho

Es objeto de todas las conversaciones, el hecho singular acaecido en estos últimos días, frente al Savoy, del que la Policía guardaba absoluta reserva.

En un laboratorio clandestino que funcionaba en el subterráneo de la citada casa, han sido hallados enormes cantidades de trotil, planos de maquinarias destructoras y fórmulas químicas peligrosas, capaces de volar un pueblo entero.

Un personaje sospechoso, en quien se ha creído reconocer a uno de los desaparecidos de la última explosión, dirigía la banda que, a horas avanzadas de la noche, se dedicaba a fabricar gases para producir la hebrefenía, polvos para dejar a los enemigos muertos en pie y artefactos terribles, que hacen pensar si se trataría de preparar una nueva guerra con una potencia vecina. Pero todo esto no es nada al lado de unas flechas envenenadas, unos cróquis de trincheras para las nubes y cinco barriles herméticamente cerrados que, de no ser felizmente descubiertos por la Policía, hubieran destruído completamente el **RESTAURANT Y BAR "MAXIM"**, que se inaugurará en la presente semana y que viene a llenar un vacío por estar instalado con todo confort, según hemos podido imponernos.

NO LO OLVIDE

Que "La Nación" le mandará un lindo juego por sólo sesenta centavos.

Un idilio que se inicia tras el mesón de una cantina

Y MIENTRAS EL BUEN JULIO ARREGLABA ENTUSIASTAMENTE EL NIDO QUE DEBIA RECIBIR LA PAREJA, UNA VEZ QUE EL OFICIAL CIVIL DIERA SU AUTORIZACION, SE PRODUCE EL ROMPIMIENTO FATAL

TODO EL ROMANCE EMPEZADO CON TAN BUENOS AUSPICIOS, TERMINA CON UNA QUERELLA CRIMINAL

Se conocieron en el interior del mismo negocio. El desempeñaba un puesto humilde: era el garcón de la cantina y ella, hija de la cocinera del establecimiento, ayudaba en sus quehaceres a su madre.

Pero nó porque fueran modestos dejaron de sentir a un mismo tiempo los efectos agudos de las flechas de Cupido. Ambos al darse cuenta de las palpitaciones de sus respectivos corazones comprendieron que estaban ya perdidos y que no podían vivir el uno sin la otra y ésta sin el primero.

La declaración fué precisa y aprovechándose un momento en que la madre guisaba apresuradamente un pedido hecho por un parroquiano, no tuvo ésta oportunidad de presenciar la oculta escena.

Julio, que es el nombre del garcón, puso en sus labios toda la sinceridad que podía brotar de ellos en momentos tan solemnes; y María un tanto confundida y vergonzosa expuso a media lengua, cosa que apenas fuera oída por el galán, que correspondía a tan agradable insinuación.

No se quiso más el enamorado Julio y entusiasta y atrevido como todos los muchachos, selló aquella ceremonia con un abrazo y un beso, que por otra parte no tiene nada de extraordinario, ya que eso es corriente en todas las clases sociales, en casos semejantes.

EL IDILIO

Desde esos momentos se inició aquel idilio que estaba destinado a concluir como Dios manda, es decir, ante una oficina del Registro Civil y ante un sacerdote que debía bendecirlos.

Miradas prometedoras, suspiros entrecortados, era el lenguaje con que se entendía la pareja. Y mientras tanto la buena madre seguía confeccionando los guisos de los numerosos parroquianos, sin sospechar por qué la hija antes de atender a los clientes, se entretenía con Julio, ya tras el mesón de la cantina o en un rincón cualquiera del fogón...

Desde esos mismos momentos empezó a vigilar a la pareja hasta que ésta se vió obligada a confesar su secreto amoroso.

La madre miró a Julio y después a María, y antes de lanzarles una filípica recordó que ella había sido joven y también objeto de las mismas pasiones.

Como Julio era trabajador y nada mal parecido, no se opuso a las relaciones, siempre que fueran juiciosos y no dieran motivos a quejas de parte del dueño del negocio.

ARREGLANDO EL NIDO

Ante el consentimiento materno, la pareja creyó que se le abrían las puertas del cielo. Y como la cosa era demasiado seria, acordaron arreglar el nido en que debían vivir una vez que la unión fuera consagrada por la ley y la iglesia.

Julio trató de aprovechar todos los momentos disponibles en este arreglo y así fué cómo en la calle de Libertad N.o 1341, una de las piezas fué congregando muebles y más muebles que el futuro esposo de María trasladaba para que no faltára nada en el instante preciso.

Y puso tanto empeño en esa casa que allí no faltaba sino solamente la pareja.

Mientras la ceremonia se formalizaba, la madre y María se fueron a vivir a esa casa, pues no era posible estar perdiendo el tiempo en esperas perjudiciales.

Todos estaban entusiasmados y la madre no hacía otra cosa cuando sus ocupaciones le daban tiempo para hablar con las vecinas, que la de alabar las cualidades de su futuro yerno y la buena estrella de la que se había atrapado a un mozo serio, trabajador y sin vicios.

En consecuencia, las madres que tenían hijas casaderas envidiaban la suerte de María y no faltó una muchacha que tratara de robarle el objeto de su amor.

LAS TRAVESURAS DE CUPIDO

Sin embargo, cuando todo se cree más seguro, cuando la felicidad está al alcance de la mano, suelen producirse casos que echan por tierra los mejores proyectos.

Fué lo que le pasó al buen Julio.

Cupido suele gastarse unas bromas que resultan bien pesadas.

Y Julio fué también víctima de una de estas bromas que le ha perjudicado grandemente, y lo que es peor, lo ha hecho perder novia y muebles.

Es algo tan espantoso y tan inesperado que Julio aún no sale de la sorpresa.

Por uno de esos vaivenes tan frecuentes en la vida de los hombres, perdió la ocupación que tenía en el negocio donde trabajaba su futura suegra de cocinera y su prometida de sirvienta.

El patrón se disgustó por una faltilla, pero él que no estaba dispuesto a soportar una humillación en presencia de su novia, protestó abandonando el servicio.

Y creyendo haberlo hecho mejor lo hizo peor.

Y aquí fué el origen de su desgracia.

EN PLENAS CALABAZAS

Cuando la futura suegra supo que Julio, su recomendado había perdido el puesto, no se acordó de las anteriores alabanzas que le había prodigado ni de la buena estrella de María al encontrar un partido tan interesante.

Desde ese momento Julio fué para ella un flojo, un perdido y un sinvergüenza y a quien jamás daría la mano de su hija que era merecedora de algo muy mejor.

Ya no vió en poder de su ex-futuro yerno cualidad buena, sino todos los defectos habidos y por haber.

Y, María en vez de compadecer a Julio aprobó el parecer de su madre, y el novio desde entonces quedó despedido de la casa de la calle de Libertad, amoblada a su costa.

Fueron inútiles las protestas del enamorado muchacho, los ruegos a su novia, los recuerdos de aquellos eternos juramentos que no debían olvidarse, los guiños de ojos y los pellizcos tras el viejo mesón de la cantina, y la promesa formal de la muchacha la primera vez que se hablaron de amor.

No sacó nada favorable, pues parecía que la madre y la hija se habían puesto de acuerdo para calabacearlo y llevarse los muebles que le habían costado su dinero.

EL DENUNCIO A LA JUSTICIA

Como comprendiera que era imposible que pudiera recuperar el amor que antes le prometiera la muchacha, pensó el desgraciado Julio que debía recuperar sus muebles, a fin de no perderlo todo.

Y cabizbajo y pensativo se dirigió a la calle de Libertad, a fin de conseguir que le entregaran los muebles, ya que el matrimonio no se iba a efectuar, no por culpa suya, sino por la de la madre y de la hija.

Pero en vez de ser recibido con buena cara, fué arrojado ignominiosamente y en forma vergonzante.

¿Qué se había figurado el sinvergüenza?—decía enfurecida la madre de María,, querer llevarse los muebles después de haber pololeado con mi hija durante un año?

¡No, señor; no le entrego ni los muebles ni le doy tampoco a mi hija!

El muchacho ya no pudo más y se vió con un abogado de los que abundan por la calle de Teatinos. Y en ese mismo acto quedó presentada la denuncia al Juzgado del Crimen.

En su querella, dice Julio que la

Lactomagnesia

contra indigestiones y

EL PELIGRO DE LAS

LA CAUSA DE LA MUERTE DEL VICUÑA MACKENNA

En estos últimos tiempos se han producido numerosos accidenes en las góndolas del servicio público, muchos de ellos de fatales consecuencias.

Estos accidentes se producen por lo general a la rapidez con que hacen el trayecto y al escaso cuidado que ponen de su parte los individuos que las gobiernan.

Se sabe que estos sujetos no detienen la góndola cuando va a descender un hombre, y sólo lo hacen un segundo cada vez que una señora se va a bajar.

Esta desidia por detener el coche ha causado ya numerosos accidentes, pues no todos los pasajeros son clownns ni saltimbanquis que pueden hacer piruetas a cada momento para librarse de un atropello que casi siempre es fatal.

Pero esta imprudencia imperdonable ha causado una víctima del mismo personal de autobuses y este hecho ha ocurrido en Avenida Vicuña Mackenna en la mañana del Viernes, noticia que adelantamos en nuestra edición última.

Según las investigaciones, la muerte de ese cobrador ocurrió en cir-

EL VALOR LEGAL DE UN OJO

EL JUEZ CONDENA AL QUE SE LO Y UN DIA DE PRESIDIO

El primer juzgado del crimen acaba de fallar en el proceso seguido en contra de Celín Gutiérrez por lesiones.

Por los datos obtenidos los hechos se habrían desarrollado en la forma siguiente:

Gutiérrez vivía en un conventillo de la calle Aldunate N.o 1654, en compañía de su mujer e hijos.

En una pieza contigua habitaba Julio Quinteros, individuo que siempre había mantenido cordiales relaciones con Gutiérrez.

Pero un buen día esa amistad fué interrumpida por un hecho inesperado que no sólo cortó las relaciones de los antiguos amigos, sino que ocasionó para ambos la desgracia.

Era la hora de las oraciones en el mes de Octubre del año pasado.

Celín Gutiérrez, sentado a la puerta de su habitación, contemplaba el juego infantil de sus hijitos.

De repente se digustó sobremanera con uno de los nenes que daba fuertes golpes a otro de sus hermanitos.

Tomándolo le dió de golpes Gutié-

Compañía Cervecerías Unidas

SOCIEDAD ANONIMA CHILENA

EBNER —:— COUSIÑO —:— VALDIVIA

LIMACHE TALCA
CONCEPCION CALERA

PRECIOS

PILSENER COUSIÑO Y EBNER	12 Botellas	$ 5.50
PILSENER VALDIVIA	12 Botellas	6.00
PILSENER COUSIÑO Y EBNER	24 Medias Botellas	6.00
PILSENER VALDIVIA	24 Medias Botellas	7.00
MALTA NEGRA O BLANCA	24 Medias Botellas	7.50
ERLANGER	24 Medias Botellas	7.50
TORO VALDIVIA	24 Medias Botellas	7.50
FERRUGINOSA	24 Medias Botellas	8.00
STOUT	24 Cuartos Botellas	12.00
BILZ	24 Medias Botellas	6.50
BARRIL - PILSENER	Litro	$ 0.40
BARRIL - BOCK	Litro	0.40
ENVASES - BOTELLAS	12 Botellas	$ 5.00
ENVASES - BOTELLAS	24 Botellas	6.00

NADIE ESTA AUTORIZADO A PEDIR MAS.

Carbón

Espino, buena clase, especial para detallistas, de 55 kilos de peso, vende a $ 14.80, desde dos sacos.

BODEGA "LA PATRIA"
CHACABUCO 15
Teléfono 188. Estación

Góndola Brockway

garantida en perfecto estado, con muy poco uso, tengo orden de vender. Precio:

$ 22.000

UNION AMERICANA 33

El triunfo indiscutible

—DE LAS—

Odeolas Odeon y Thalia

Instrumentos musicales de fabricación alemana.

EL EXITO OBTENIDO EN CHILE

por estas dos marcas, que en tan poco tiempo han logrado ocupar un lugar preferente entre sus similares, se debe solamente a su insuperable calidad, sonoridad y corte elegante.

Los discos

Odeon y Fonotipía

son de una calidad superior, silenciosos y su ejecución no ha sido SUPERADA POR NINGUNA MARCA, estos discos son de acreditadas fábricas europeas.

VISITENOS Y SE CONVENCERA

Aug. O. Böhme y Cía.

HUERFANOS 710, AL LLEGAR A CLARAS
SANTIAGO.—CASILLA 1163

Ford

EL AUTOMOVIL UNIVERSAL

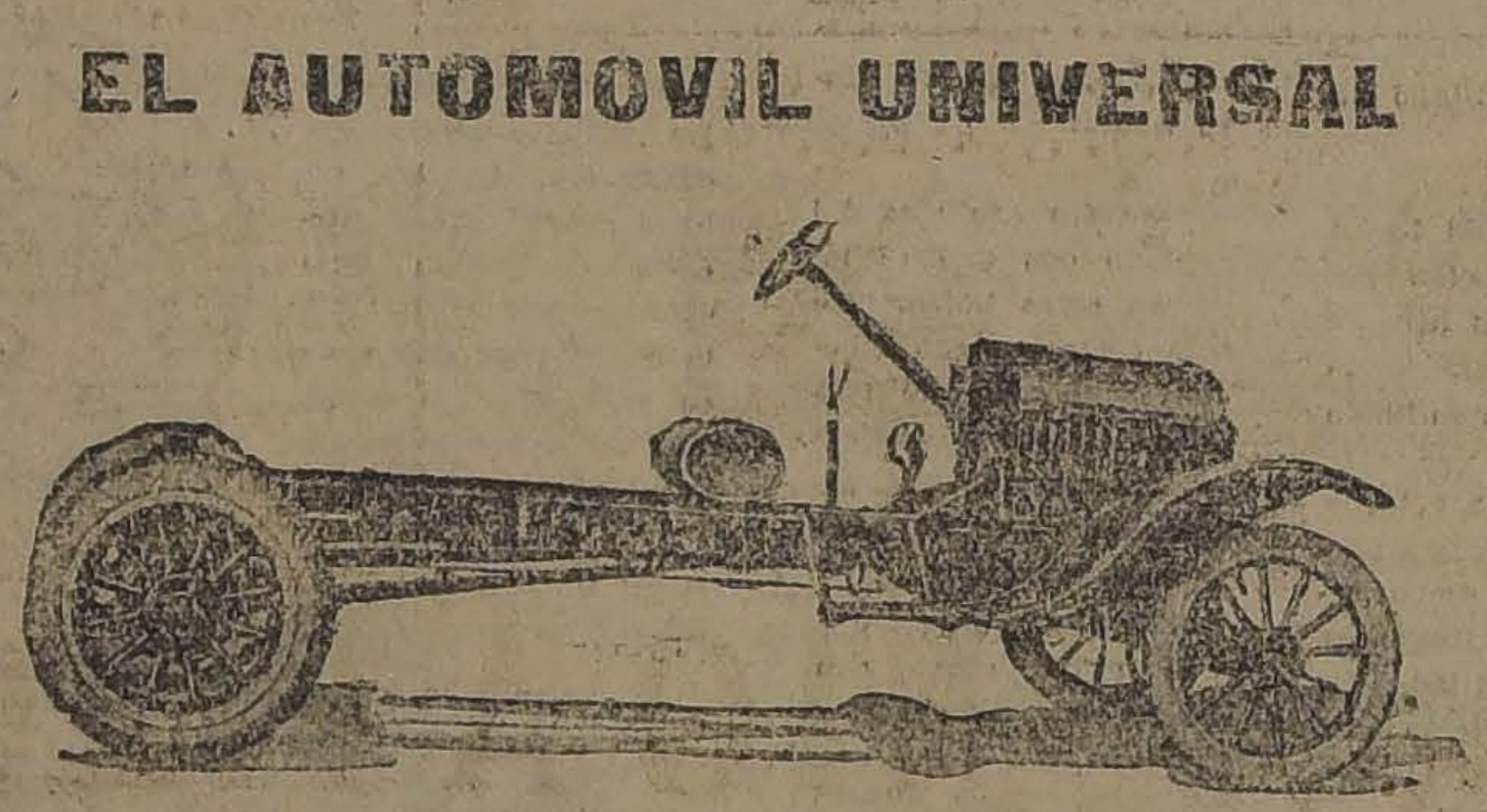

CHASSIS DE CAMION DE UNA TONELADA

PRECIOS:

Sin partida .... $ 5,900
Con partida 6,500

SOBRE VAGON SANTIAGO

El problema de la distribución rápida y económica de su mercadería, es de vital importancia para el comerciante moderno.

Ningún comerciante progresista se resigna a utilizar vehículos tirados por animales, debido a su lentitud, al cuidado que necesitan los animales y a su costo, que con relación a lo que producen es mucho mayor que con el camión ligero.

Con un camión, el comerciante puede ensanchar su radio de acción, dar mejor servicio a su clientela y el camión le sirve como excelente medio de réclame.

El ochenta por ciento de los camiones que se usa en el mundo, son de una tonelada o menos, y del total más de la mitad, son camiones Ford.

El camión Ford es de una resistencia extraordinaria, teniendo fuerza amplia para llevar mucho más de su carga garantizada. Su transmisión a tornillo sin fin lo hace el camión más sencillo y más eficiente dentro de su capacidad de carga.

Las góndolas Ford en Santiago son un excelente ejemplo de la resistencia del Chassis de camión Ford, pues a pesar de que generalmente llevan carga dos o tres veces mayores que su capacidad normal, y a pesar del abuso que sufren, continúan prestando servicio días tras días.

Soliciten una demostración práctica, sin compromiso, del Agente Ford más próximo.

Ford Motor Company

CALLE EXPOSICION 1240 — SANTIAGO

No bote Ud.
su Somb

de paño, paja, pita, tongo o tarro de pelo,
que esté.

"MI SOMBRERERIA"

se lo transformará en uno completamente
DE ULTIMA MODA

y de linda presentación, no cobrando el trabajo
gusto de usted. CALLE LIRA N.o 7, al lado
tiembre.

SOMBRERERO DIPLOMADO EN

Suc. CASTRO 148, al lado de la Pastelería y

Chocolates
Importa

TABLETAS Y CAJAS DE
A PRECIOS DE MAYOR

NESTLE'S
CHOCOLATE STORE

SOMOS DISTRIBUIDO
DE LOS CHOCOLATES NA

COSTA
VALPARAISO

EL MAS SIMILAR AL IMPO

VISITE NUESTRA EX
BANDERA 270

CASILLA 3646. —:—

VENTAS AL POR MAYOR

CAMBIO

NCARIO	$ 44.10
MERCIAL	$ 44.10

UIVALENCIAS DEL CAMBIO BANCARIO

Dólar vale	$ 10.39 1|2
Franco	0.49 1|4
Lira	0.44 1|2
Peseta	1.33 3|4
Nacional Argentino .	3.50 3|4

PREMIO DEL ORO
233. o|o

PESO PAPEL VALE 5 7|16 PENIQUES

VALOR DE LA £ EN DOLARES

Bco. Anglo Sud Americano 4.28 11|16

BOLSA COMERCIAL DE CHILE

200 Sto. Cristo, 19 1|2, Abril 3.
1 Bolsa Comercial, 12.500., Abril 3.
2300 Sto. Cristo, 19 3|4, Abril 3.
1400 Sto. Cristo, 20, Marzo 20.
2000 Sto. Cristo 20 3|8, Abril 3.
2500 Caylloma 8, Abril 3.
1400 Sto. Cristo, 20 1|8, Abril 3.
1200 Sto. Cristo, 20 1|4, Abril 3.
400 Colquiri, 58, Abril 3.
1200 Sto. Cristo 20, Abril 3.
5900 Sto. Cristo, Abril 3, 20 1|2.
400 Colquiri, 57, Abril 3.
500 Sto. Cristo, 20 1|8, Marzo 20.
500 Sto. Cristo, 19 3|4, Marzo 20.
500 Brilladora 16, Abril 3.

BOLSA DE COMERCIO

Movimiento

ecial interés revistió el mo nto de ayer, durante la única de Mercado de Valores.

que los títulos negociados fue- no que otros, los lotes de ac- que se transaron fueron de eración en todos. Como lo de- el Boletín que va publicado inuación.

Los precios en general se mostraron sostenidos.

SUBIERON

Ca. loma 7, [illegible] Chacaltaya 1; Lebu 1; Llallagua 9; Mañ 6; Elqui 1; Oruro 3|4; Sto. Cristo 1; Salvador 2.

BAJARON

Araca 1; Kala-Uyu 1; Oploca 2; Tocopilla 1.

OPERACIONES DE AYER

UNICA RUEDA
Caylloma, Abril 3, 7 5|8.
Caylloma, Abril 3, 7 3|4.
Caylloma, Marzo 20, 7 3|4.
Caylloma, Abril 3, 8.
Caylloma, Abril 3, 8 1|8.
Salvador, Abril 3, 160.
Salvador, Abril 3, 160 1|2.
Salvador, Abril 3, 161.
Llallaguas, Abril 3, 679.
Llallaguas, Marzo 20, 670.
Llallaguas, Abril 3, 685.
Llallaguas, Abril 3, 690.
1700 Llallaguas, Abril 3, 688.
700 Llallaguas, Abril 3, 687.
9200 Salvador, Abril 3, 161 1|2.
200 Llallaguas, Marzo 20, 680.
4100 Colquiri, Abril 3, 58.
3100 Salvador, Abril 3, 162
2500 Salvador, Abril 3, 162 1|2.
3700 Salvador, Abril 3, 163.
1500 Caylloma, Abril 3, 7 7|8.
2100 Llallagua, Abril 3, 689.
1300 Colquiri, Abril 3, 57.
25000 Caja 8-1|2, 96 1|4.
300 Kala-Uyu, Abril 3, 83.

IOS DE COMPRADOR O VENDEDOR AL TERMINAR LAS RUEDAS

TITULO	COMPRADOR Cantidad	COMPRADOR Precio	VENDEDOR Cantidad	VENDEDOR Precio
BONOS				
-1	....	....	1,000	90
MINERAS				
Abril 3	200	257	....	....
na, Marzo 20	500	8	1,000	8½
l, Abril 3...	200	57	500	58
, Marzo 20	....	....	1,000	1¼
yu, Abril 3	100	83	....	....
ua, Abril 3...	300	688	500	689
Abril 3...	200	208	....	....
Cristo, Abril 3	500	18¾	....	....
r, Abril 3..	1,000	162½	500	163
IERRE A LAS 5 P. M.				
... ...	....	44.—	....	44.10
... ...	....	232½	....	233
por oro...	....	13.10	....	13.20
Abril 3	....	....	....	257
na, Abril 3	....	....	....	7⅝
yu, Abril 3	....	....	....	81
la, Abril 3	....	....	....	101
Abril 3	....	60	....	....
ua, Abril 3	....	682	....	....
Cristo, Abril 3	....	20	....	....
r, Abril 3	....	161	....	....
Abril 3	....	61	....	....
transac., Marzo 20	....	200	....	....
transac., Abril 3	....	19½	....	....

OPERACIONES EN VALPARAISO

UNICA RUEDA
Kala-Uyu, Abril 3, 79 1|2.
Kala-Uyu, Abril 3, 80.
Cayllomas, Marzo 20, 7 1|8.
Llallaguas, Abril 3, 682.
Kala-Uyu, Abril 3, 80 1|2.
Llallaguas, Marzo 20 680
Llallaguas, Abril 3 688.
Llallaguas, Marzo 20, 681.
Kala-Uyu, Abril 3, 81.
Llallaguas, Abril 3, 687.
Llallaguas, Abril 3, 689.
Llallaguas, Abril 3, 690.
Kala-Uyu, Marzo 20, 80.
Llallaguas, Abril 3, 691.
Llallaguas, Abril 3, 692.
Llallaguas, Abril 3, 693.
Oruros, Abril 3, 50.
Llallaguas Marzo 20, 686.
2200 Colquiri, Abril 3, 58.
2000 Chacaltaya Abril 3, 61.
3500 Salvador, Abril 3, 164.
1000 Salvador, Marzo 20, 162.
300 Salvador, Abril 3, 165.
100 Aracas, Abril 3, 260.
600 Colquiri Abril 3, 57 1|2.
400 Salvador, Marzo 20, 161.
2500 Salvador, Abril 3, 163.

CAMBIO

Vendedor a 43.80 y comprador a 43.60.

ORO

Vendedor a 232 y comprador a 231.50.

LIBRAS POR ORO

Vendedor a 13.20 y comprador a 13.10.

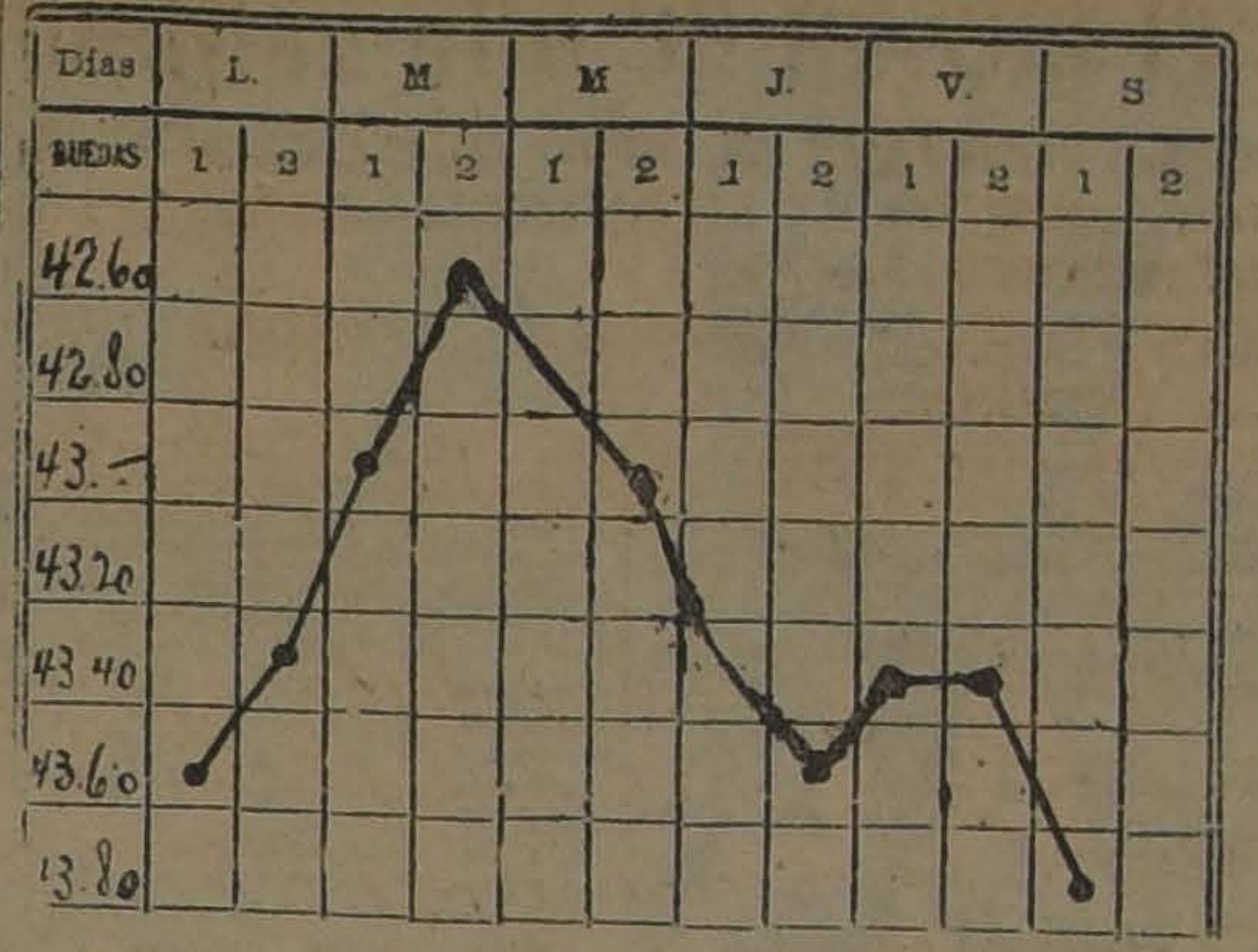

GRAFICO DEL CAMBIO INTERNACIONAL CORRESPONDIENTE AL MOVIMIENTO HABIDO DESDE EL 10 AL 15 DE MARZO DE 1924

LA SEMANA BURSATIL

A pesar de que los papeles se transaron, en general, a precios inferiores que durante la semana precedente, el valor de las operaciones superó, sin embargo, en tres millones de pesos, debido a que los lotes negociados alcanzaron a un número tal de acciones, que podemos señalar la última semana como la más movida del año; bástenos decir que, entre otros, figuraron conformes durante las ruedas por más de ciento quince mil Salvador; noventa y cinco mil Colquiri; treinta y cinco mil Santo Cristo, cerca de cuarenta mil Cayllomas, etc., aparte de muchos otros títulos que se adjudicaron en grandes partidas.

Poco atención merecieron al mercado los negocios sobre bonos hipotecarios, bancos, ganaderas, industriales, petrolíferas y aún salitreras, pues las transacciones, donde las hubo, fueron limitadas y de reducidas proporciones.

En general, la postergación se mantiene a tipos altos, (sobre centavo por peso), aún en papeles que producen buen interés, como consecuencia, tal vez, del gran número de negocios nuevos, recién salidos al mercado, los cuales han distraído ingentes capitales en el pago de sus acciones.

Los precios de los títulos mineros, que en la semana anterior llegaron a sumas no igualadas, han desmejorado un tanto sus cotizaciones durante la semana que comentamos, manteniéndose el mercado, sin embargo, bastante firme y los precios en algunos con tendencia a recuperar sus cotizaciones anteriores.

Demostraron general alza los papeles ganaderos; firmeza los industriales y salitreros y marcada flojedad los Bancos y bonos hipotecarios

TITULOS TRANSADOS DURANTE LA SEMANA

Bonos

Caja 8-2, 8-1, 8 1|2, 7-1; Sl. 8-2, 8-1, 7-2; Municip. Priv. Dic. 8.

Bancos

Chile, Español, Nacional.

Salitreras

Antofagasta, Loa, Galicia.

Ganaderas

Tierra del Fuego.

Industriales

Refinería de Viña, Gas de Santiago, Cervecerías, Refinería de Penco, Vapores.

Mineras

Llallagua, Araca, Oploca, Salvador, Tocopilla, Huanuni, Carolina, Kala Uyu, Chacaltaya, Colquiri, Oruro, Monte Blanco, Lebu, Disputada, Mañil, Minera, Dichosa, Potasa, Sto. Cristo, Gatico, Elqui, Al Fin Hallada, Chañarcillo, Caylloma San Bartolo, Marta

FLUCTUACIONES HABIDAS DURANTE LA SEMANA

SUBIERON

Bancos

Español, de 149 a 150.

Mineras

Caylloma, de 6 7|8 a 7 7|8; Colquiri, de 49 a 58; Chañarcillo, de 6 a 6 1|2; Mañil, de 59 a 61; Marta, de 3 a 3 1|8; Potasa, de 30 a 44; Sto. Cristo, de 17 1|2 a 20; Totoral, de 5 3|4 a 7 1|2; Vacas, de 12 a 12 3|4.

Salitreras

Agua Santa, de 160 a 220; Galicia, de 33 3|4 a 34.

Ganaderas

Aysen, de 53 a 54 3|4; Gte. Grande, de 84 a 85; Laguna Blanca, de 150 a 170; Río Cisnes, de 20 a 29; Tierra del Fuego, de 163 a 183.

Industriales

Cemento Melón, de 42 a 43; Cervecerías Unidas, de 64 1|2 a 70 1|2; Eléctrica, ord., de 11 1|2 a 14; Envases y Enlozados, de 10 3|4 a 11 1|8; Vapores, de 29 3|4 a 30; Club Viña, de 280 a 350.

BAJARON

Bonos

Caja 8-1|2, de 96 3|4 a 96 1|4; Caja 8-1, de 97 3|4 a 97 1|2.

Bancos

Chile, de 225 a 224; Nacional, de 100 a 97.

Mineras

Halladas, de 14 1|2 a 12 1|4; Carolina, de 77 a 73 1|2; Chacaltaya, de 64 a 61; Dichas, de 78 a 72; Disputada, de 62 a 60; Huanuni, de 96 a 87; Kala-Uyu, de 84 a 81; Lebu, de 61 a 60; Llallagua, de 728 a 682; Minera, de 31 1|2 a 31; Monte Blanco, de 70 a 68; Oploca, de 221 a 200; Oruro, de 51 a 50; Schwager, de 37 a 33; Salvador, de 163 a 161; Tocopilla, de 104 a 101.

Salitreras

Barcelona, de 9 a 8; Lastenia, de 46 a 45; Nueva Castilla, de 28 1|4 a 27 1|4.

Industriales

Viñas, de 33 1|2 a 33; Penco, de 33 1|4 a 33.

PRECIO DEL COBRE DURANTE LA SEMANA

Lunes.—Al contado, £ 292.15.0, y a plazo £ 292.0.0.

Martes.—Al contado, £ 296.10.0, y a plazo £ 295.15.0.

Miércoles.—Al contado, £ 297.10.0, y a plazo, £ 296.15.0.

Jueves.—Al contado, £ 284.15.0, y a plazo £ 284.0.0.

Viernes.—Al contado, £ 285.0.0, y a plazo £ 284.10.0.

El Viernes de la semana anterior los precios cerraron a £ 292.5.0 al contado y a £ 291.15.0 a plazo. En consecuencia, bajó a £ 7.5.0 al contado y bajó a £ 7.5.0 a plazo.

PRECIO DEL ESTAÑO EN LA SEMANA

Lunes.—Al contado, £ 68.5.0, y a plazo £ 69.2.6.

Martes.—Al contado, £ 68.12.6, y a plazo £ 69.10.0.

Miércoles.—Al contado, £ 68.2.6, y a plazo £ 69.0.0.

Jueves.—Al contado £ 67.0.0, y a plazo 67.15.0.

Viernes.—Al contado, £ 67.5.0, y a plazo £ 68.2.6.

El Viernes de la semana anterior los precios cerraron a £ 68.0.0 al contado y a £ 68.17.6 a plazo. En consecuencia, bajó £ 0.15.0, al contado y £ 0.15.0 a plazo.

PRECIO DE LA PLATA DURANTE LA SEMANA

Lunes, 33 5|8.
Martes, 33. 13|16.
Miércoles, 33 3|4.
Jueves, 33 5|8.
Viernes, 33 7|16.

El Viernes de la semana anterior el precio cerró a 33 9|16 d., en consecuencia bajó £ 1|8.

PRECIO DEL ORO DURANTE LA SEMANA

Lunes. — 1.a rueda: vendedor, 231.50 y comprador 231.
Lunes. — 2.a rueda: vendedor, 228.50 y comprador 228.
Martes. — 1.a rueda: vendedor, 225.50 y comprador 225.
Martes. — 2.a rueda: vendedor, 223.50 y comprador 223.
Miércoles.—1.a rueda: vendedor, 225. y comprador 224.50.
Miércoles.—2.a rueda: vendedor, 225 y comprador 224.50.
Jueves. — 1.a rueda: vendedor, 229.30 y comprador 229.
Jueves. — 2.a rueda: vendedor, 230.80 y comprador 230.
Viernes. — 1.a rueda: vendedor, 230 y comprador 229.50
Viernes. — 2.a rueda: vendedor, 229 y comprador 228.50
Sábado. — Unica rueda: vendedor 232 y comprador 231.50.

LIBRAS POR ORO DURANTE LA SEMANA

Lunes. — 1.a rueda: vendedor, 13.20 y comprador 13.10.
Lunes. — 2.a rueda: vendedor, 13.20 y comprador 13.10.
Martes. — 1.a rueda: vendedor, 13.20 y comprador 13.10.
Martes. — 2.a rueda: vendedor, 13.20 y comprador 13.10.
Miércoles.—1.a rueda: vendedor, 13.20 y comprador 13.10.
Miércoles.—2.a rueda: vendedor, 13.20 y comprador 13.10.
Jueves. — 1.a rueda: vendedor, 13.20 y comprador 13.10.
Jueves. — 2.a rueda: vendedor, 13.20 y comprador 13.10.
Viernes. — 1.a rueda: vendedor, 13.20 y comprador 13.10.
Viernes — 2.a rueda: vendedor, 13.20 y comprador 13.10.
Sábado.—Unica rueda: vendedor, 13.20 y comprador 13.10.

VALOR DE LA LIBRA EN DOLARES DURANTE LA SEMANA

Lunes, 4.26.
Mares, 4.28 1|4.
Miércoles, 4.29 1|2.
Jueves, 4. 29 5|8.
Viernes, 4.28 5|8.
Sábado, 4.28 11|16.

MATADERO PUBLICO

ENCIERRA DE HOY

Ganado mayor		Ganado menor	
Bueyes . .	39	Corderos. .	630
Novillos . .	89	Cerdos . .	71
Vacas . . .	238	Cabros . .	30
En vara. .	42	Terneros. .	3
Total . .	488	Total . .	734

Yo Fumo Cigarrillos
Reina Victoria
ARROZ
TRIGO
60 cts

MOVIMIENTO HABIDO EN 15 DE MARZO DE 1924

CORTE SUPREMA

Primera Sala. — Se ocupó de las causas en acuerdo

Segunda Sala. — 1 Emma Barazarte Pinto con Compañía Salitrera Lautaro, pendiente.

Las demás no vistas.

Alegaron:

Don Moisés Pizarro, por el recurso y don Arturo Alessandri, contra el recurso y quedó pendiente

CORTE DE APELACIONES

Primera Sala. — Sábado 15, señor Gutiérrez.

1 Contra Guillermo Pozo Silva, revocada; 8 Aurelio Lara con Juan Vargas, desistida.

Agregada, contra Arturo Ponce de L., fallada.

Secretario, el señor Alcalde.

Alegó don Víctor Acevedo, por la confirmatoria con declaración, en la 1.a; y don José María Cifuentes alegó por la revocación, en la agregada.

Segunda Sala. — Relator, señor González.

1 Contra T. Codina, aprobada; 2 Contra R. Rojas, no es consultable; 5 . Larraín con B. Cuadrielo, trámite; 8 R. Garrido, nombramiento de Curador, revocada; 9 E. Delpiano con Municipalidad de Colina, pendiente.

No vistas las demás.

Fallada agregada:

Contra Adolfo Atenas, confirmada.

Fallada de acuerdo:

Filomeno Correa con Junta de Beneficencia de Santiago

Alegaron:

En la 3.a, don Jorge Cells con don Enrique Cavada.

En la 8.a, don Carlos Salas Herrera, por la confirmatorio

En la 9.a, don Marino Puga Borne con don Lindor Pérez G.

Alegaron en la pendiente.

Tercera Sala. — Sábado 15 de Marzo.—Relator, señor Rodríguez.

1 Recurso de hecho de Abdón Sobrino, sin lugar; 2 Recurso de hecho de Salvador Nazar, ha lugar; 11 Hirmas Hnos. con Ibrahim Adad, trámite; 12 Manuel Bruce con Caupolicán Bruce, desistida.

Agregada, sumario por falsificación acciones Cacheuta, confirmada.

Secretario, el señor Fabres.

Alegaron:

Don Senén Conejeros, por el recurso, en la 1.a; don Lautaro Benham contra el recurso, en la 2.a

Cuarta Sala. — Relator, señor Bernales.

1 Contra A. Molinos, confirmada, 2 Contra José L. Marambio, suspendido efectos.; 3 Contra E. Silva, aprobada; 4 Contra R. Silva, aprobada; 5 Contra J. Ramos, aprobada; 6 Contra P. Pinto, aprobada; 7 Sumario muerte de un párvulo, aprobada; 8 Sumario lesiones a I. Valenzuela, aprobada; 9 J. Fuenzalida contra M. Merino, trámite; 10 E. Solezzi contra J. Castagnetto, alegatos pendientes.

No vistas las demás.

Fallada de acuerdo:

Julián Montero con Carlos Contreras.

Concepción Torrealba con Parroquia de San Francisco Solano.

Agregada acuerdo y diligencia:

Recurso de amparo de Carlos y M. Salinas.

Alegaron:

En la 2.a, don Pedro Velasco R., revocando.

En la 10.a, don Euripides Letelier con don Benjamín de la Barra.

AVISO

Pongo en conocimiento de los Bancos y el comercio en general, que hoy he cancelado al síndico todo lo que relacionaba y adeudaba a la firma Pedro Castro, en quiebra, pudiendo los interesados pasar a ver la escritura de cancelación a la Notaría Mariano Melo Egaña.

B. ESTEVA.

Semana de Radio

Por sólo ocho días ofrecemos el diez por ciento de descuento sobre nuestros precios
FONOS THOMSON HOUSTON, banda de Carey, el par a
60 PESOS
AUDION METAL Francés, consumo económico, a
20 PESOS
RECEPTOR A GALENA, todo de baquelita a
15 PESOS
ALTO PARLANTE DE ALUMINIO a
130 PESOS
Gran surtido en piezas para construir Receptores, a precios sin competencia.
En formación el CLUB N.o 1 de Receptores "HERVE" a 4 Audiones de largo alcance.
SOLICITE FOLLETOS INFORMATIVOS
THE CHILIAN RADIOPHONE CLUB
HUERFANOS 1059
Casilla 2815

Oficina Técnica de Ingeniería
RAFAEL TORREBLANCA
Se encarga de todo trabajo de ingeniería y estudio y organización de cualquier negocio de esta naturaleza.
Cuenta con ingenieros y técnicos especialistas en los ramos de electricidad, minas, arquitectura, concreto armado, regadío, obras marítimas, ferrocarriles, agricultura e industrias.
Galería Alessandri 30.—Casilla 3952.—Teléf. 1349

En Sólo $ 75.000
se vende espléndida cité de construcción cal y ladrillo, en barrio Providencia. Deuda $ 37,000. Gran renta. Grandes facilidades de pago.
Agustinas 1125
LUIS SILVA CORTES y JOSE LUIS SILVA

ACEITE BAU El más fino

OCASIONES DEL MOMENTO A PRECIOS REDUCIDOS

CAJAS de papel esquela, clase fina, 25 esquelas y 25 sobres, excepcional .. .. $ 1.90
UN LOTE de cajas de papel de lujo, "Velón", "Oriental", "Lisette", "Imperial", "Chèvre - Feuille", varios colores, 25 esquelas y 25 sobres .. .. $ 2.25
UN LOTE de bonitas cajas de papel elegantes, colores de varios tonos .. .. .. $ 4.90
CAJAS de papel de hilo, colores surtidos; con block de 50 hojas y 50 sobres .. .. $ 7.90
LIBRETAS DE BOLSILLO, varios tamaños $ 0.65, 0.50 y .. .. $ 0.15
BLOCKS de 80 hojas, buena calidad, precios excepcionales, $ 1.20 y .. .. $ 0.75
SOBRES BLANCOS, buena clase, el paquete de 25, $ 0.50 y .. .. $ 0.30

ESCOBILLAS PARA DIENTES, buena calidad, para adultos y niños $ 1.80, 1.40 $ 1.20
ESCOBILLAS PARA DIENTES, marca "Benedictins de Soulac" en caja higiénica, $ 3.90 y .. .. $ 3.50
ESCOBILLAS PARA EL PELO, importadas, $ 2.90 y .. .. $ 1.90
ESCOBILLAS PARA ROPA, buena clase $ 2.40 y .. .. $ 1.90
ELIXIR DENTIFRICO Benedictins de Soulac, el frasco grande $ 4.20, chico.. $ 1.70
PASTA DENTIFRICA Benedictins de Soulac, en caja de aluminio $ 2.50, en tubo y pasta jabón .. .. $ 1.70

DURANTE LOS 3 DIAS DE ESTA REALIZACION
a título de réclame, beneficiaremos a nuestros favorecedores, ofreciéndoles el afamado VERMOUTH CINZANO, la docena a $ 80, la botella.. .. .. $ 6.80

AGUA DE COLONIA "Exquise", especial para fricciones, litro $ 5.50, 1/2 litro $ 3.20, 1/4 litro.. .. .. $ 1.90
AGUA DE COLONIA "Caprice", perfume clavel para el tocador, el litro $ 9.50, 1/2 litro.. .. .. $ 5.50
JABON "Grand Monograme", para el tocador, perfumes surtidos, 3 panes por $ 0.90
JABON para el baño, panes grandes, perfumes jazmín, rosa y violeta, la caja de 3 panes $ 3.75, cada uno .. .. .. $ 1.30
JABON GLICERINA, Pears, legítimo, precio de réclame .. .. $ 1.40
POLVOS COTY, diversos perfumes: L'Origan, L'or, L'Effleurt, etc., modelo mediano, la caja.. .. .. $ 6.50
POLVOS "Exquisita", especialidad de la casa, $ 1.10; Polvos "Sydeliz", en bonitas cajas .. .. $ 1.75

SOLO POR 3 DIAS
CASA FRANCESA
Lunes, Martes, Miércoles

EN CALLE DE

OFRECEN AL PÚBLICO

LIQUIDACION FORZOSA

DE NUESTRA GRAN EXISTENCIA DE MERCADERIAS POR ESCASEZ DE LOCAL, A FIN DE DAR CABIDA AL ENORME SURTIDO DE INVIERNO QUE ESTAMOS ACTUALMENTE RECIBIENDO.

DETALLAMOS ALGUNOS PRECIOS:

EN SASTRERIA:

TERNOS de medida, casimir de lana pura, desde	$ 80.00
TERNOS de medida, casimir gris, lana pura	$ 100.00
TERNOS de medida, casimir nacional	$ 100.00
TERNOS de medida, casimir inglés, lista blanca	$ 140.00
TERNOS de medida, casimir inglés, azul y negro	$ 150.00
TERNOS de medida, casimir extra, colores de novedad	$ 100.00

SE GARANTIZA el corte y hechura en la ropa de medida.

ESPECIALIDAD EN CORTE AMERICANO

SECCION CAMISERIA

DEPOSITO DE LA FABRICA DE CAMISAS LA SPORTMAN

CAMISAS Champion, lista de alta fantasía, a	$ 6.00
CAMISAS Champion, color, con cuello y puños	$ 9.50
CAMISAS Champion, color, con dos cuellos.	$ 11.00
CAMISAS The Chic, color, con cuello y puños	$ 7.50
CAMISAS The Chic, color, céfiro de hilo	$ 9.00
CAMISAS Royal, céfiro de color	$ 9.00
CAMISAS Royal, color, con cuellos y puños	$ 10.00
CAMISAS Royal, fantasía, con dos cuellos, desde	$ 12.00

HASTA las famosas Camisas Royal, lista ancha, que se liquidan a mitad del precio.

SECCION SOMBRERERIA

SOMBREROS de paño, desde $ 8.20, hasta $ 40.00

IMPORTADORES del famoso The Rivadeselle y del elegante modelo Alfonso XIII.

SECCION VARIOS

CALCETINES desde $ 0.60, hasta de seda

CORBATAS, desde

PAÑUELOS para hombre, desde

LIGAS, Suspensores, Colleras.

PUÑOS finos, a

CUELLOS Sport, a

CUELLOS aplanchados, blancos y de color

TRAJES para niños, ternos, pantalones, vestones. Todo con 60 por ciento de rebaja

NOTA.— Casimires por metros y tres, a precios de verdadera ocasión.

NO CONFUNDIRSE: ☛ **EL BAZAR Y SASTRERIA EL SOL**

SAN DIEGO 439, ESQUINA DE PLAZA ALMAGRO

La Casa que cuenta con el mejor surtido en artículos para Caballeros, Jóvenes y Niños.

Fábrica de Pieles y Sombreros para Señoras y Señoritas

«LA ELITE»

SAN DIEGO 161, ENTRADA PARTICULAR

SUCURSAL, SAN DIEGO 264

Tiene el agrado de poner en conocimiento de su distinguida clientela y de la sociedad de Santiago en general, que desde el Lunes 17 del presente, pondremos en exposición amplia nuestro stock de pieles y sombreros.

Conocedores de la buena acogida que nuestros artículos, siempre han tenido en el público, no hemos escatimado sacrificio de ninguna índole para presentar nuestra mercadería en condiciones que sus modelos y confecciones, difícilmente serán superados en el país.

Nuestros precios están al alcance de todos por ser excesivamente económicos.

NOTA.— Para mayor comodidad del público y nuestra clientela, hemos abierto una sección de crédito en nuestro departamento de pieles.

San Diego 161
(ENTRADA PARTICULAR)

SUCURSAL
SAN DIEGO 264

LA BUENA COMPRA

SAN DIEGO N.° 633

LA TIENDA QUE VENDE MAS BARATO EN TODO CHILE, OFRECE A USTED

LIENZOS

LIENZO buena clase, a	$ 1.20
LIENZO buen ancho, a	1.30
LIENZO lavado, fino, a	1.50
LIENZO grueso, a	1.80
LIENZO fino, a	2.20
LIENZO extra, muy ancho, a	2.30
FRANELAS crudas, en 20 clases, desde	2.00

LANAS

CAMELIAS, lindos colores, a	$ 10.00
CREP MARROCAIN listado, a	12.50
CREP MARROCAIN colores de moda, a	14.00
GABARDINAS de lana, muy buena clase, a	16.00
GABARDINA extra, en 140 centímetros de ancho, a	22.00
TRICOTINAS extras, en 140 centímetros de ancho, a	20.00
TRILECOURT DE LANA, alta novedad, a	14.00
GAMUZAS para abrigos, de gran moda, a	15.00
GAMUZAS "MONTMARTRE", muy ancha, a	20.00
GAMUZA "CHICQUADRA", alta fantasía, a	30.00

CREAS PARA SABANAS

GRANO DE POLVORA, ancho 160, a	$ 6.00
GRANO DE POLVORA, ancho 180, a	7.50
CREA IMITACION HILO, a	6.50
CREAS FINAS, ancho 200, a	10.00

TOCUYO PARA SABANAS, 10,000 METROS, LOS LIQUIDAMOS SOLO A $ 2.50 METRO

¡¡Para el Invierno!!

FRAZADAS Y SOBRECAMAS, A PRECIOS EXCESIVAMENTE ECONOMICOS

Para Colegiales

SARGAS PARA UNIFORMES, DESDE $ 8.00

LLEGO UN SURTIDO MUY COMPLETO EN FRANELAS DE ALTA FANTASIA

Caso y Cuadri

Liquidan toda clase de artículos de mercería

San Dieg 61 al 6

y han reabierto la Mercería.

LA GRAN BRETAÑ

AVENIDA MATTA

Liquidan fierro para cho y varias mercaderías salvadas del incendio

---

Sastreria

—DE—

Jerónimo García

[illegible] 311.— TELEF. 91 Mat.

La Sastrería mejor atendida en el barrio. Confección esmerada.

PRECIOS ECONOMICOS.

TRABAJO FINO

Fijese Ud. en nuestro aviso, le conviene

Desde mañana Lunes 17 ofreceremos a nuestra distinguida clientela y al público en general, un selecto y variado surtido de Abrigos en modelos de gran moda confeccionados en ricos terciopelos y gamuzas de lana a los ínfimos precios de $ 160, $ 140, $ 100, $ 80 y $ 50 c/u., con grandes facilidades de pago.

También ofrecemos a precios muy ventajosos en nuestra **SECCION BLANCO**, delantales para colegiales, sábanas, fundas, vestidos para niñita, camisas para señora, pantalones, combinaciones, cubre-corsés, camisoles de moletón, delantales, céfiro de hilo, Blusas y corsés de la afamada marca "Comodidad".

FABRICA DE ROPA BLANCA Y TALLER DE MODAS PARA SEÑORAS

SAN DIEGO 571

CASI FRENTE A EYZAGUIRRE

¡Colegiale

Ofrece el mejor surtido bolsones y artículos para colegiales.

EL CAPRICH

318.—SAN DIEGO—

Precios el 50 por ciento más bajos que en el centro.

SAN DIEGO
GRANDES OPORTUNIDADES

LOZA - ENLOZADO Y CRISTALES

REALIZACION EXTRAORDINARIA, por los días de este mes. Nuestros precios no tienen igual en Santiago. Mercadería noble de 1.a, por la que no hacemos pagar el lujo costeado por otras casas. Vean nuestro pequeño detalle de precios y compárenlos con las demás casas.

LOZA

PLATO blanco, hondo y extendido, a ... $	1.20
PLATO lista azul, reforzado ,a ... ... $	1.70
PLATO lista dorada a fuego, fino... $	2.20
PLATC hermosos decorados, a $ 2.20, y. . $	2.00
PLATO postre, porcelana inglesa, desde. . $	1.00
TAZA desayuno, calidad superior... $	1.80
TAZA desayuno, lista azul... ... . $	1.70
TAZA desayuno, variados dibujos, desde .. $	2.00
TAZA café, muy bonitas, desde ... ... $	1.20
TAZA café sombreadas y floreadas, de porcelana, desde... ... ... $	1.80
SERVICIO de mesa, 83 piezas, loza inglesa, dibujo rosado o azul... ... ... $	195.00
SERVICIO de mesa, lista dorada o azul .. $	320.00
SERVICIO té japonés u otros de porcelana $	38.00

GRAN SURTIDO en Azafates, Ensaladeras, lecheras, Soperas, etc.

CRISTALERIA

COPAS vineras, lisas... ... ... $	0.40
COPAS vineras cristal, grabadas.. ... ... $	1.10
COPAS cristal, verdes... ... ... $	1.10
COPAS de cristal, verdes, grabadas . . . . $	1.40
COPAS agua cristal, grabadas ... ... $	1.40
COPAS champañeras, grabadas ... ... $	1.70
VASOS vineros, desde... ... ... $	0.40
VASOS té o agua cristal, grabadas ... ... $	1.00
VASOS americanos inquebrables... ... .. $	1.00
AGUA maniles, blancos y verdes, desde ... $	1.20
PORTA-CUBIERTOS vidrio... ... ... $	0.50
SURTIDO inmenso en cristalería "Val St. Lambert": Jarros, Fruteras, Compoteras, Torteras, Azucareras, Mantequilleras, variado surtido en Alcuzas 1|2 cristal, desde .. $	9.50

ENLOZADO

OLLAS y Cacerolas importadas, desde ... .. $	3.00
TETERAS y cafeteras importadas, con aluminio, de 1 pieza, a bajísimo precio.	D

PANERAS, Soperas, Budineras, Sartenes, etc., etc, Jarros y tazas lavatorio, a precios que no admiten competencia.

SERVICIO lavatorio completo, de 1.a. . .. $	49.00
SERVICIO lavatorio completo, decorado. . $	53.00
SERVICIO lavatorio completo, decorado y floreado... ... ... $	65.00
PLANCHAS económicas, de las mejores marcas, a... ... ... $	8.00

TENEMOS ollas y fondos para 60 personas, a bajo precio.

CUCHARA sopera de metal blanco... ... . $	0.50
CUCHARA té, de metal blanco, color firme. $	0.20
CUCHARA té, buena calidad... ... . $	0.70

RECIPIENTES, jarros, bacinicas, jaboneras, etc., etc.

EN LATON

VARIADISIMO surtido a precios regalado.

Todo se realizará a precios que llamarán su atención; Hoteles, Casas de Pensión y Colegios, grandes descuentos.

Empresa Liquidadora de Menaje, Loza, Enlozado y Cristales

SAN DIEGO 420 AL 426

MALETERIA y Marroquinería

El Porvenir

SAN DIEGO 132

(Al lado de la
Casa Amarilla)

Oportunidad única para el público santiaguino.

Maletines.

Carteras de última novedad.

Bolsones y cinturones para colegiales.

Nuestra única propaganda se impone por sus precios y calidades.

El Rey que Rabió

SAN DIEGO 602-610

ESQUINA EYZAGUIRRE

GRANDES OPORTUNIDADES

GAMUZAS

PURA LANA, 130 ancho...	$ 14.50
PURA LANA, 150 ancho...	17.50
PIEL DE OSO, gran novedad, para paletós de señora	29.50
PIEL gamuza, 12 colores de moda, 140 ancho	30.00
FELPAS sibelina, 130 ancho...	39.50
FELPA lisa, negra, 130 ancho...	46.50
PILOTINAS en colores escogidos...	39.50
TERCIOPELO inglés, ancho 1 metro, a...	29.50
TERCIOPELO clase extra, marino y café...	9.50
PAÑUELOS de rebozo, tamaño grande...	23.50
PAÑUELOS de rebozo, tamaño chico...	14.50
FRAZADAS algodón, desde...	6.50
PIQUE afranelado, clase extra...	3.90
PIQUE afranelado, clase extra, muy ancho...	4.90
FRANELAS crudas, 20 calidades, desde...	2.00
COTIES, 10 calidades, clase extra, desde...	3.85

LIENZOS

LAVADO, el metro, $ 1.10; pieza...	$ 39.90
LAVADO grueso, Patria, $ 1.50 metro; pieza...	54.50
LIENZO Madapolán, $ 1.50 metro; pieza...	54.00
CULEBRA, metro $ 2; pieza...	72.00
GENERO tipo Mapocho, metro $ 2.20; pieza ...	79.00
TOCUYO para sábanas, ancho 1 metro...	2.60
CREA inglesa, ancho 1.50, a...	4.50
CREA inglesa, ancho 1.70, a...	5.70
CREA inglesa, ancho 1.90, a...	6.70
CREA inglesa, ancho 2.10, a...	8.70
CREA medio hilo, ancho 1.90, a...	8.75
CREA medio hilo, ancho 2.10, a...	9.75
CEFIRO doble ancho, para camisas... ...	1.90
CEFIRO medio hilo, para camisas... ...	2.90

SOBRECAMAS ENORME SURTIDO DESDE $ 15 CADA UNA

COLCHAS blancas para colegiales, c|u. a... ...	$ 13.50
SARGA pura lana, para colegial, a... ...	7.80

EL GLOBO

580 – SAN DIEGO – 580

ESQUINA EYZAGUIRRE

UNICO DEPOSITO EN SAN DIEGO

DE LA

Compañía Industrial de Catres

No compre catres sin consultar nuestros precios, pues podemos ofrecerle este artículo con descuentos especiales.

MUEBLES

Tenemos un variado surtido en dormitorios, comedores y salones, los que podemos ofrecerle muy baratos, por tener fábrica propia.

ROPEROS lindos estilos, desde $	200.00
PEINADORES con mármol ..	150.00
COMODAS - CHIFFONIER ..	160.00
VELADORES con mármol ...	45.00

Y UNA INFINIDAD DE MUEBLES SUELTOS A PRECIOS MUY BAJOS

Liquidamos una gran existencia de artículos de Invierno:

Ricas sobrecamas de una pieza, desde 30 a 45 pesos.

Ricas sobrecamas de una y media plaza, 26, 28 y 30 pesos.

Frazadas, desde 7.50 a 70 pesos.

Colchas, desde 14 a 110 pesos.

MENAJE

Liquidamos a precio de verdadera ocasión, un inmenso surtido de artículos de fierro enlozado, de la mejor fabricación alemana; un gran surtido en tazas de porcelana para té y café.

Una inmensa variedad de artículos de plaqué, a precios de verdadera ocasión.

SILLAS DE VIENA

No olvidarse que todo esto lo encuentra en

580 – SAN DIEGO – 580

BAZAR EL GLOBO

Fábrica de Cajas de Cartón

Fábrica de flores artificiales.

Ricardo Neupert

153.—SAN DIEGO.—153

"UNION INDUSTRIAL"

PALACIOS HNOS.

CASILLA 3959.— SAN DIEGO N.o 276

IMPORTACION DE MAQUINAS PARA TEJIDOS A MANO Y MOTRIZ

—Y—

Toda clase de máquinas, repuesto y útiles para diferentes sistemas.

CASA ESPECIALISTA EN REPARACIONES DE MAQUINAS INDUSTRIALES como aparar, calar, bordar y tejer u otros objeto mecánicos. Talleres especiales para la inmediata reparación y construcción de piezas.

A los industriales sus encargos se harán con completa garantía para sus intereses.

COMPRA - VENTA DE MAQUINARIAS

NUEVA ROPERIA

"La Casa Azul"

VENDE DE OCASION

Ternos, Abrigos, Paletoes, Ambos, Pantalones, Calzado, Camisas, Etc., Etc.

CON FACILIDADES DE PAGO

SAN DIEGO 555

Entre Plaza Almagro y Eyzaguirre

FOOT-BALL

LAS CONTIENDAS DE HOY EN LAS CANCHAS MAGALLANES Y PANTEON

EN AMBOS CAMPOS DE JUEGOS SE DESARROLLARAN CUATRO PARTIDAS DE INTERES

El segundo día oficial de la actual temporada de football se desarrollará en la tarde de hoy en las canchas del Magallanes y Panteón, con motivo de las partidas correspondientes a la segunda rueda del campeonato especial de la Liga Nacional de Football, inaugurado el Domingo último con singular éxito.

SALVADOR TRINCADO, jugador de "El Salto", medio zaguero de especiales aptitudes

La etapa de hoy adquirirá aún mayor relieve por cuanto medirán sus fuerzas varios de los vencedores de la jornada anterior, los cuadros se presetarán a la arena con sus conjuntos bien entrenados, dispuestos a defender con brillo sus colores.

EN LA CANCHA DEL MAGALLANES

En este espléndido campo de juego, ubicado en la Avenida Independencia número 1499, se desarrollarán cuatro partidas, en conformidad al siguiente orden oficial:

I.—Juvenil Caupolicán c. Academia Star

II.—Vega Central c. Unión de Caldereros.

III.—1.o de Mayo Juvenil c. El Salto.

IV.—Peñarol c. ganador de la segunda partida.

El primer lance, que arbitrará el señor Carlos Fanta, corresponde a la primera rueda de la segunda división. Se trata de dos elencos muy homogéneos, formados por elementos jóvenes de gran porvenir. En el Academia Star figuran varios destacados exponentes del Santiago F. C., entre ellos los hermanos Venegas y Zúñiga.

El Unión de Caldereros, que el año último intervino en la Liga Metropolitana, ha logrado en esta temporada constituír un elenco muy parejo y estamos ciertos que ocupará los primeros lugares en el campeonato.

El tercer encuentro será sin duda el mejor de la tarde. El 1.o de Mayo Juvenil venció el Domingo pasado por tres tantos contra cero al Germinar y entre sus hombres figuran jugadores de sobresaliente actuación en nuestras pistas tales como Abarzúa, el hábil puntero derecho de la Liga Metropolitana, comparable sólo a José Pardo y que entregó el cuadro de la Asociación de Chile que el año último hizo un viaje al Atlántico; Julio Godoy, Meza y Toledo.

EQUIPO DE EL SALTO F. C. QUE MEDIRA SUS FUERZAS HOY CON EL PODEROSO CONJUNTO DEL 1.o DE MAYO JUVENIL

Por su parte, El Salto eliminó por el score mínimo al Unión Camilo Henríquez, después de una contienda muy lucida en que se puso a prueba la caballerosidad y el empuje de los contedores.

Se dará término a la reunión de la cancha Magallanes con el lance entre el Peñarol y el vencedor del partido Vega Central c. Unión de Caldedreros.

En resumen cuatro encuentros que merecen ser prestigiados con la asistencia de numerosos de nuestros aficionados.

EN EL FIELD DE LA CALLE PANTEON

Cuatro buenas partidas anuncia el calendario para este cómodo campo de juegos, ubicado en Panteón al llegar a Independencia.

A las 2 1|2 P. M. se iniciará la tarde con el lance entre el Viajante y el Dunoguier, ante el árbitro señor F. Luque, que dirimen supremacía por la segunda división.

A continuación se medirán por la misma serie el equipo B del Benjamín Dávila y el Almirante Simpson.

Se finiquitará la primera rueda de esta serie con el encuentro entre el Lusitania y el Llamengo.

Por último, se cerrará el día con el partido de fondo entre los primeros conjuntos del Benjamín Dávila y Manuel Acevedo, contienda que es esperada con interés ya que se trata de dos equipos de larga actuación deportiva y que reunen un conjunto muy homogéneo y equivalente.

EL PRECIO DE LAS ENTRADAS

El valor de las localidades, en ambas canchas, se ha fijado en la módica suma de sesenta centavos.

LOS AMISTOSOS DE HOY

EVERTON F. C. I Y II CON TROVADOR CHILENO I Y II.—Hoy, a las 3 P. M., se jugarán estos amistosos en la cancha que posee el Trovador F. C. en el paradero de Lo Vial.

Los jugadores se reunirán a la 1.30 P. M., en Franklin, esquina San Diego.

RIT $1.3
PARA
TEÑIR EN CASA
[illegible]

RICARDO LYON CON JOSE M. INFANTE.—El encuentro amistoso, se efectuará hoy, a las 3 P. M., en la cancha que posee el primero de los nombrados, en el Polígono de Coraceros.

GERMAN CELCKERS F. C. CON DEFENSORES DE CHILE.—Entre las instituciones arriba nombradas se llevará a efecto hoy un match en la cancha de la Asociación San Miguel, a las 3.20 P. M.

General Borgoño F. C.

Esta institución, en su junta general del Viernes último, acordó, por unanimidad, afiliarse a la Asociación de Foot?Ball de Santiago.

Se debatió extensamente la actitud del delegado ante la elección de Director's de la Decana, acordándose que éste era irresponsable de su actuación, desde el momento que no se le había indicado la pauta de trabajo que debía seguir.

Hoy, a las 2 P. M., deben encontrarse en el Stadium de Santa Laura todos los jugadores del Club con el fin de jugar un práctica con el Unión Deportiva Española.

VALPARAISO SPORTING F. C. CON MIRAFLORES STAR F. C. DE MALLOCO — Hoy se jugará este amistoso en el vecino pueblo de Malloco.

El punto de reunión será la Estación Central, a las 12 3|4 P. M.

5 DE ABRIL CON AMERICA DEL MONTE. — Hoy se dirigirán al vecino pueblo de El Monte, los socios del 5 de Abril, a fin de medirse con los cuadros del América de esa localidad.

Los socios del 5 de Abril deberán encontrarse a las 12.40 P. M. en la Estación Central.

WELLINGTON F. V. CON AMERICA F. C. DE EL MONTE.—Hoy, por el tren de 1 P. M., se dirigirán al vecino pueblo de El Monte los jugadores del 1.o y 2.o equipos del Wellington a jugar un amistoso con el América F. C. Con este motivo se cita a los jugadores, a las 12.30 P. M., en la Estación Central.

No hay mejor Regalo
PARA UN CONSECUENTE FUMADOR, QUE LOS CIGARRILLOS:
"CAIRO"
NO ES UN MISTERIO, QUE CIGARRILLOS DE TAN ALTA CALIDAD A PESAR DE QUE SE VENDEN SOLO A 40 CENTAVOS
VALEN MUCHO MAS

CITACIONES

Eleuterio Ramírez F. C.—Junta general para hoy, a las 10 A. M., en Maestranza N.o 567.

Fígaro F. C.—Junta general para hoy, a las 2 P. M., en el local de costumbre.

Victoria, de Chile F. C. — Junta general para hoy, a las 8.30 P. M., en Avenida Salvador, esquina de Pasaje Mujica.

Santos Dumont Infantil F. C.—Junta general para hoy, a las 9 1|2 A. M., en la Secretaría, Santos Dumont 530.

Remington F. C.—Junta general para hoy, a las 10 A. M., en Martínez de Rozas 3048.

American Sporting Club.—Junta general para mañana, a las 6 P. M., en Campo de Marte 160.

El Salto F. C. — Junta general para hoy, a las 9 A. M., en el Patronato de San Ramón.

Almirante Sompson F. C.—Junta general para hoy, a las 10 A. M., en Toesca 2031, casa 8.

Se ruega la asistencia a los jugadores para firmar los nuevos formularios de la Liga Nacional de Foot-ball.

LOS ENCUENTROS OFICIALES DE HOY

LIGA NACIONAL DE FOOT-BALL

PARTIDAS	CANCHAS	HORAS	ARBITROS
Segunda División			
Juvenil Caupolicán con Academia Star	Magallanes	2.15 P. M.	Carlos Fanta
Primera División			
Vega Central con Unión de Caldereros	Magallanes	2.a hora	Raúl Agüero
1.o de Mayo Juvenil con El Salto	Magallanes	3.a hora	J. Galdames
Peñarol con ganador Vega Central-Unión de Caldereros	Magallanes	4.a hora	M. Marzia
Segunda División			
Viajante con Dunoguier	Panteón	2.15 P. M.	Froilán Luque
Benjamín Dávila .B con Almirante Simpson	Panteón	2.a hora	Jorge Vial
Lusitania con Flamengo	Panteón	3.a hora	Froilán Luque
Primera División			
Benjamín Dávila con M. Acevedo	Panteón	4.a hora	Alamiro Aguirre

LA REUNION DE HOY EN ÑUÑOA

EL LUIS ARRIETA CAÑAS F. C. INAUGURA SU NUEVA CANCHA

Los importantes encuentros entre los primeros y segundos equipos del Audax Italiano y Arrieta Cañas

Hoy se efectuará, en los Guindos, la inauguración oficial de los nuevos campos de juego que el Luis Arrieta Cañas, ha adquirido en la Plaza Egaña.

Con este motivo se desarrollará una importante reunión deportiva, cuyo match de fondo estará a cargo del primer cuadro del Audax Club Sportivo Italiano y el de igual categoría del Luis Arrieta Cañas F. C.

HUMBERTO MOCCIA, veloz puntero derecho del Audax

El Audax Club Sportivo Italiano, cuenta con elementos conocidos en las lides deportivas, como los hermanos Yacoponi, Corte, Anglada, Frutero, Roatti y otros.

El Luis Arrieta Cañas cuenta con un buen elenco, entre cuyos componentes sobresalen, Fuentes, Fuenzalida, Bravo, Valdovinos, Madrid, Díaz y Pérez.

A segunda hora jugarán por la copa Ignacio Cruz, los segundos cuadros de los mismos clubs.

Esta tarde deportiva se iniciará a las 2 P. M. con un preliminar entre los primeros equipos infantiles del Carioca y Luis Arrieta Cañas.

En resumen, una interesante reunión deportiva.

COPA ALFREDO BATINOFF

INSERCION

AGRADECIMIENTOS

Al regresar a mi hogar, después de la dolorosa operación a que fuí sometido, doy mis más efusivos y sinceros agradecimientos a los señores doctores don Ignacio Rencoret y don Samuel Avendaño, distinguidos facultativos que pusieron todo empeño y abnegación por evitar a tiempo el desarrollo del mal que me aquejaba.

Cumplo, pues, con este imprescindible deber para mí, de hacer pública mi gratitud para tan distinguidos caballeros: como asimismo la hago extensiva también para el Directorio de la Sociedad Empleados de Comercio y Veteranos del 79 por los oportunos auxilios y atenciones que recibí durante mi enfermedad, y por último a mis amigos que se dignaron visitarme en el Pensionado de El Salvador.

Muy agradecido:

MANUEL J. ALEGRIA

Santiago, 14 de Marzo de 1924.

BORDADOS
a máquina en blanco. Particular y comercial.
ELENA ARREDONDO
ESMERALDA 689

UN NUEVO LOTE DE SALDOS A PRECIOS DE REALIZACIO
EN LA SECCION ESPECIAL DEL 1.er PISO (HALL DE BLANCO)
MAÑANA: último día de las ofertas extraordinarias de CAMISERIA (1.er piso) y COMESTIBLES (Subterráneo).

DE SPORT:
SOMBREROS de paño, para tennis, a $ 2.50
PELOTAS para tennis "Slazenger", a $ 3.50
PELOTAS para Water - Polo $ 8.00
ZAPATILLAS para carreras, desde $ 7.00
STICK para golf, a $ 10.00

DE VALIJERIA:
CAJAS para cuellos, desde $ 8.00
PORTA-MUSICA, desde $ 13.00
ALHAJEROS, desde $ 58.00
ESTUCHE manicure $ 39.00
ANTEOJOS de campaña, desde $ 58.00
Además ofrecemos relojes para viajes, maletines importados, collares y cadenas para perros, etc., etc.

a $ 59.50
Cortes de trajes para hombre, en casimir inglés, gustos de última moda.
SASTRERIA MEDIDA 2.o Piso

DE BLUSAS Y BATAS:
BATAS en crep color, forma vestidos, a $ 29.80
BATAS en velo color, en todos los talles, a $ 18.50
BLUSAS en percala, adornadas con encaje, a $ 5.90
Ofrecemos un gran saldo de chombas de seda y paletóes, desde $ 48.00

NOVEDADES
de Otoño-Invierno
Visite nuestra régia Exposición
DEL 3er. PISO
PRENDAS ELEGANTISIMAS, MODELOS ORIGINALES Y EXCLUSIVAS, TAPADOS, VESTIDOS, TRAJES, SOMBREROS, ABRIGOS DE PIEL, ETC.

DE MENAJE:
BANDEJAS de madera de haya y roble, desde $ 9.50
MANTELES de papel, a $ 0.90
MAQUINAS inglesas para limpiar tres cuchillos a la vez, a $ 37.50
PINZAS de madera para sujetar la ropa en el cordel, docena, a $ 0.30
LIQUIDO para limpiar objetos de aluminio, el tarro, $ 1.20
Tablas de roble para cortar el pan, c|u., a $ 3.90

DE TAPICERIA:
COJINES fantasía, capoc, desde $ 30.00
FLECOS para riedad en colores $ 0.75
BROCES para el par $ 4.50
HUINCHAS de ra tapacostura $ 0.90
CORTINAS de hermosas guardas $ 150.00

a $ 19.50
Lindos Cuadros con marco, imitación óleo, perfectas de los más célebres pintores.
TAPICERIA 4.o Piso

EN COMESTIBLES (SUBTERRANEO):
Aceites
ACEITE Español de Tortosa, con nuestra marca, garantizado, puro de Oliva, lata de 1 litro, neto, a $ 6.50
LATA de 2 1|2, litro neto, a $ 16.20
LATA de 5 litros, neto, a $ 31.80
ACEITE Italiano, marca Gath y Chaves, garanfizado, puro de Oliva, lata de 1 kilo, a $ 6.60
LATA de 2 1|2 litros, a $ 16.40
ACEITE Italiano "Extra Virgen" Crema de Lucca, marca Gath y Chaves, lata de 1 litro a $ 7.90
Conservas
SARDINAS Curbera en aceite de Oliva, lata de 180 gramos, a $ 1.30
SARDINAS Curbera en aceite de Oliva, lata de 230 gramos, a $ 1.95
SARDINAS Curbera en aceite de Oliva, lata de 380 gramos, a $ 2.95
SARDINAS Curbera en tomate, lata de 180 gramos, a $ 1.30
ATUN en aceite de Oliva, marca R. del Filo Freres, lata 500 gramos $ 7.25
ATUN en aceite de Oliva, marca Amoeux Freres, lata 500 gramos, a $ 9.90
ATUN en aceite de Oliva, marca Penauros, lata 500 gramos, a $ 8.90
ATUN en aceite de Oliva, marca Saupiquet, lata 500 gramos, a $ 10.50
ATUN Italiano, marca Pretto, lata 1,000 gramos, a $ 15.80
Tées
TE Special Gath y Chaves de Ceylán, calidad finísima, muy aromático, lata de 230 gramos neto $ 3.85
LATA de 460 gramos neto $ 7.60
TE Chino, extra-superior, con nuestra marca, especial para mezclas, caja de 230 gramos neto $ 7.50
CAJA de 460 gramos neto $ 14.50
Cocoas y Cacaos
COCOA Van Houten, etiqueta marrón, lata de 115 gramos $ 2.00
LATA de 230 gramos $ 3.90
LATA de 460 gramos $ 6.95
FLORAVENE Alimento ideal, compuesto de Cacao, Avena y Azúcar, etiqueta verde, para niños, a $ 3.95
ETIQUETA roja, para adultos, a $ 3.95
Sal
SAL Cerebos, lata grande, a $ 2.60
SAL Selphosa, lata grande, a $ 1.95
Bacalao
BACALAO Escocés, sin piel y sin espinas, el kilo $ 6.90
BACALAO Escocés, entero, con espinas, el kilo $ 6.90

EN CAMISERIA (1.er PISO)
CAMISAS de color, dibujos de buen gusto, con puños doblados y un cuello, artículo durable, a $ 13.90
CAMISAS con pechera de piqué en colores, novedad, con dos $ 22.90
CALZONCILLOS lienzo especial, batista labrada $ 6.95
CALZONCILLOS color, varias dos de medidas $ 11.90
CUELLOS ingleses lo, (saldos de $ 1.60
CUELLOS blancos superior, blandos $ 1.95

GATH & CHAVES

ATLETISMO

FEDERACION ATLETICA DE CHILE

TORNEO DE PRACTICA DE LA MAÑANA DE HOY EN EL PARQUE COUSIÑO

parándose para la Maratón que se correrá el 30 del presente mes

y, a las 8.30 A. M., se verifica- la elipse del Parque Cousiño rcer torneo preparatorio, que preparando la Federación ca de Chile.

sta este interesante torneo de pruebas, donde el público nte podrá apreciar el grado delanto en que se encuentran filiados a la Federación.

programa comprende las si- es pruebas:

00 metros; todo competidor.

Lanzamiento de la bala; todo tidor.

800 metros; todo competi-

Salto alto con impulso: todo tidor.

5.000 metros, para novicios.

200 metros; todo competi-

Salto triple; todo competi-

I. 1,500 metros; todo competi-

IX. 10.000 metros; todo competidor.

El entrenador advierte que los entrenamientos se harán en competencia y se prohibirá ensayarse individualmente.

LA REUNION DE HOY EN EL LUIS A. BAEZA

Después del torneo general de hoy, se celebrará en la sala del Luis A. Baeza, San Ignacio 1063, la importante reunión de la Federación Atlética de Chile, donde se resolverá la organización de la gran carrera de Marathón, sobre 42 kilómetros, que se efectuará el 30 del presente; la cual servirá como selección de los campeones que la Federación presentará ante el Comité Olímpico Chileno.

Pueden asistir los afiliados que deseen, pero tendrán derecho a voz y voto, sólo los delegados que presenten sus poderes.

ACTIVIDADES DE ESTE DEPORTE

sociación Atlética de Santiago cierra mañana sus inscripciones.— El circuito pedestre de El Globo.— El torneo del Flamengo.— La reunión del Atlántida.— La selección del Caupolicán.

lación Atlética de Santiago

ana Lunes a las 7 P. M., en lego 51, se cerrarán las ins- nes para la eliminatoria san- a que se efectuará durante as Sábado y Domingo próxi- n el Estadio Los Leones, del erein.

inscripciones de los clubs án cerradas a la misma ho- valor por cada club es de os y de 20 centavos el for- o de cada atleta.

irectorio que preside el señor Mandujano, está empeñado en la marcha de la Asociación presente año, dentro de la xtricta disciplina y correc-

irectorio se reunirá extraor- mente después de cerradas scripciones a las 7 1|4 P. M., de sortear las series y tomar timos acuerdos de la elimi-

TRO SPORTIVO EL GLOBO. a las 8 A. M. desde el Por- wards, se dará la partida al pedestre que este Centro preparando desde hace algún y en el que se han inscrito jores atletas con que cuenta itución.

os a continuación el jurado ntrolará esta prueba. Las as que están indicadas a con- ón deberán encontrarse en el io del Centro, Maipú 12, a A. M., para hacerse cargo de estos.

de partida, señor E. Gonzá- yudante, señor Carlos Na-

es de camino, señores C. Gmo. Solís y W. Ducaud. es de pasadas, señores Oscar uez, Juan Salas, Juan Pé- Wenceslao Quiros. ometradores, señores S. Na- y Juan Salazar.

participantes tendrán a su disposición el gimnasio desde las 6 A. M. y serán atendidos por los masagistas señores Carlos Suárez y Luis Lastra.

CENTRO DEPORTIVO FLAMENGO.—Hoy a las 8 1|2, en la cancha Avenida Panteón, se efectuará el primer campeonato interno del año. El directorio ha resuelto efectuarlo en honor de sus presidentes honorarios, señores Dr. Díaz Lira y Dr. Gustavo Geroro, que tantos beneficios han prestado al Centro desde su fundación. El jurado, que controlará las pruebas, es el siguiente:

Directores honorarios del torneo, los señores Armando Praudi Ferrari y Armando Huidobro.

Arbitro general, señor Vicente Pizarro P.

Ayudante, señor Abraham Tamayo.

Juez de partida, señor Justo Castro M.

Jueces de llegada, señores Aurelio Hidolgo, Manuel Guajardo y Carlos Pizarro.

Jueces de cancha, señores Daniel Lira, Ramón Romero, Oscar Ibábez y Enrique Clavijo.

—Al equipo que está inscrito en la Liga Nacional se le cita a la 1 1|. P. M. en Delicias esquina Cerro Santa Lucía, para de ahí dirigirse a la cancha Panteón.

CENTRO SPORTIVO ATLANTIDA—Hoy se efectuará el paseo al vecino pueblo de Talagante, organizado por este Centro, en celebración de su 4.o aniversario social. Participarán en este paseo los socios con sus familias.

Punto de reunión será la Estación Alameda, a las 7 1|2 A. M., para tomar el tren de 8.

Se ha confeccionado un interesante programa deportivo-social.

LA SELECCION ATLETICA DEL CUERPO CAUPOLICAN.—A las 7.30 A. M. de hoy se efectuará en los Campos de Sports de Ñuñoa, este importante torneo interno de selección organizado por este Cuerpo. Recientemente, esta colectividad acordó afiliarse a la Asociación Atlética de Santiago, institución dirigente del atletismo metropolitano, lo que ha motivado la organización del torneo de selección que se efectuará hoy.

El programa de pruebas es el siguiente:

100 metros planos, lanzamiento de la bala, 200 metros planos, salto largo, lanzamiento del dardo, 400 metros planos, salto alto, 1,500 metros planos, salto de la garrocha, posta 4x100.

A los atletas se les ruega encontrarse en los Campos a las 7.15 A. M., pues la partida se dará con el número que haya a las 8 A. M. en punto.

En la cancha los atenderá el masajista del Cuerpo, señor Manuel Luna.

CICLISMO

LOS CICLISTAS CHILENOS Y LA OLIMPIADA DE PARIS

ESTA TARDE, EN EL VELODROMO BARCELONA SE INICIA LA SELECCION NACIONAL

A las 2 P. M., de hoy, se iniciará la selección oficial de los campeones chilenos de ciclismo en el Velódromo del Club Deportivo Barcelona, situado en la calle San Pablo 4848.

Es un hecho que este torneo alcanzará especial brillo, debido al gran entusiasmo demostrado por los corredores, como por el público amante de esta rama de la cultura física, quienes no pierden el más mínimo detalle de los acontecimientos ciclísticos que se presentan en estos casos, cuando se desea seleccionar lo mejor de lo mejor de nuestros pedaleros, para que lleven la representación chilena a las pistas del viejo continente.

Con motivo de esta selección se ruega a los señores que forman el jurado, procuren llegar lo más temprano posible, a fin de ocupar los respectivos cargos que se les ha nombrado, como también se hace extensiva esta citación a los corredores, siendo esta la mejor forma de no atrasar el desarrollo del programa.

JURADO QUE CONTROLARA EL TORNEO

Tendrán a su cargo el control de la reunión, los siguientes señores:

Comisarios Generales: don Alberto Davidson y don Erasmo S. Vásquez C.

Juez de partida: don José Olea.

Jueces de llegada: señores Emilio González, José Abeleida, Francisco Valdés, Rigoberto Saavedra, Miguel Ballesteros y Jesús Palou.

Juez del departamento de corredores: señor Antonio Robles.

Secretario General: señor Guercetich.

Tesorero General: don Gabriel Leiva.

Anunciador oficial: señores Héctor Sola y Carlos Arancibia M.

Cronometrador oficial: señor Armando Farías y ayudantes Antonio Robles y Carlos Arancibia.

Jueces de cancha: señores Luis Salinas, Guercetich, Ernesto Contreras, Pérez, Ahumada y Ramiro Collao.

Boleteros: todos los señores tesoreros de los Clubs afiliados a la Unión.

PROGRAMA DEL TORNEO

La reunión se desarrollará en el siguiente orden:

1.a carrera. — 1,000 metros (selección), contra el tiempo, individual.

2.a carrera. — 3,200 metros. Tercera categoría. Dos premios y pasadas.

3.a carrera. — 4,000 metros. Segunda categoría, dos premios y pasadas.

4.a carrera. — 5,200 metros. Primera categoría, dos premios y pasadas.

5.a carrera. — 6,000 metros. Campeones dos premios y pasadas.

6.a carrera. — 2,000 metros. (Selección), contra el tiempo, individual.

La Unión Ciclista de Chile repartirá durante el torneo unos programas impresos, donde se encuentran incluídos, los reglamentos para las distintas pruebas de selección a fin de que el público se imponga detalladamente en la forma que se ajustarán los corredores en las pruebas que competirán durante la selección.

Para evitar posibles accidentes se ruega al numeroso público que honrará esta fiesta deportiva, se abstenga de atravesar la pista, con el fin de no causar caídas que pueden ser de fatales consecuencias.

UN GRUPO DE CONOCIDOS AFICIONADOS DE ESTA CAPITAL

MISTERIO

EXCURSIONISMO

Cuerpo de Excursionistas Jorge Matte G.

LA EXCURSION A TALAGANTE.—Todo un éxito promete resultar la interesante excursión que los miembros de esta institución efectuarán hoy al vecino pueblo de Talagante. Punto de reunión para esta excursión es Estación Central a las 7 1|2 A. M. Se ha elaborado un buen programa de juegos deportivos.

Cuerpo de Exploradores Piloto Pardo

Conforme se anunció, hoy efectuará este entusiasta Cuerpo, la exploración que ha preparado al pueblo de Quilicura.

La partida será a las 4 A. M. desde Santos Dumont 1043, y se hará el siguiente recorrido: Independencia, Lo Negrete, Los Malos Pasos, Estación de Quilicura, pueblo del mismo nombre, Lo Boza, puente Lo Velásquez, Carrascal y Santiago.

A juzgar por el entusiasmo que se nota entre los socios, y por la importancia del terreno a recorrer, esta excursión promete superar a las anteriores.

LAWN-TENNIS

Societé Francaise de Lawn-Tennis

Hoy a las 11 A. M. quedarán cerradas las inscripciones para el campeonato interno de esta competencia, en el cual han sido donados hermosos premios por las casas comerciales francesas de la capital.

El sorteo se iniciará a las 11 1,2 A. M., por lo que se ruega la asistencia a los inscritos.

La cancha oficial de la Asociación Santiago

SERA EN ESTE AÑO EL ESTADIO POLICIAL

La Asociación de Football de Santiago, dispondrá en la presente temporada, de la cancha de football ubicada en el Estadio Policial.

El canon de arrendamiento será el 25 por ciento de la entrada líquida de cada reunión.

Los miembros de la policía tendrán libre acceso a la cancha, y asimismo pueden acogerse a este beneficio hasta dos miembros de las familias de los guardianes.

La Asociación fijará el precio de las entradas a cancha y quedará obligada a realizar en el Estadio Policial todos los inter-ligas y entre-ciudades que se lleven a efecto en la presente temporada.

LOS GRANDES MATCHS DEL SABADO EN EL CIRCO HIPPODROME

LOS CAMPEONES FILIBERTO MERY Y CARLOS DONOSO, PELEARAN DOCE ROUNDS

Teobaldo Vera contra Diego Garrido

El programa boxeril que se anuncia para el Sábado venidero merece señalarse como uno de los más interesantes de los presentados en el último tiempo y, por lo mismo, ha de congregar en el Circo Hippodrome una concurrencia verdaderamente extraordinaria.

Se trata de un programa a base de la pelea a doce rounds concertada entre el ex-campeón Carlos Donoso y el actual campeón de peso gallo Filiberto Mery. Donoso se había retirado de las actividades boxeriles por falta de competidor, a pesar de que nadie logró derrotarlo. Este excelente y elegante boxeador ha sido uno de los favoritos de nuestro público, que ha sabido reconocer en él a un profesional de excepcionales condiciones y de rara honradez.

LO QUE NOS DICE DONOSO

Carlos Donoso reaparece después de una larga ausencia, sin haber dejado por ello de cultivar en la sala su profesión de pugilista. Durante sus trabajos de entrenamiento, tuvimos el gusto de charlar con él breves momentos, los suficientes para dar a conocer a nuestros lectores muchas noticias interesantes.

—Yo me retiré voluntariamente de las actividades boxeriles por falta de competidor. No me resultaba tener que entrar en pelea con hombres de mayor peso, porque es indudable que se malogran nuestras condiciones exigiendo a nuestras energías más de lo que pueden dar. Ante boxeadores de mi peso, jamás alcancé una derrota y ahora que ha surgido un peso gallo de los positivos merecimientos de Filiberto Mery, he creído oportuno salir a la lisa a defender la situación boxeril que alcancé a costa de tantos esfuerzos y sacrificios. Mery posee el título oficial de campeón de Chile y yo voy a disputárselo, pues creo que me sobran merecimientos o práctica para ostentar el campeonato. Sé que Mery es un muchacho valiente y hábil y por lo mismo me agrada que mi reaparición se verifique frente a él. Jamás me ha llenado de satisfacción una pelea ganada de antemano, es decir, con un contendor de fácil victoria. Me gusta hacer pelea ante hombres de probados merecimientos, porque así se pelea con más entusiasmo y si le pegan a uno, el vencedor, en todo caso, es un hombre de prestigio. Me he entrenado con el entusiasmo del que reaparece para no hacer un papel desairado, pues ustedes comprenderán que yo no deseo que mi rentree se haga con el primr fracaso de mi carrera boxeril. Nadie me ha pegado en mi peso y no quiero que el Sábado sea la primera vez.

OTRO MATCH DE IMPORTANCIA

Al atractivo enorme de esta pelea entre verdaderos campeones, hay que agregar el que aportan Teobaldo Vera y Diego Garrido, que esa misma noche pelearán diez rounds. Por los antecedentes de estos contendores, puede augurarse a esta pelea un interés enorme, ya que los dos rivales tienen un prestigio que mantener.

Vera y Garrido son dos profesionales fogueados que han de desarrollar una pelea del más alto interés y de la más grande emoción.

DOMINGO SILVA. — En la sala del Centro de Armas y Deportes de "La Nación", calle Huérfanos (3.er piso, (Casa de los Deportistas), atiende este profesional masajista diariamente de 4 a 6.

CARLOS FCO. BORCOSQUE BOXING CLUB.— Sucre 2076.—Ñuñoa.— Hoy a las 5 P. M., se llevarán a efecto 7 interesantes academias como selección al campeonato interno entre los alumnos de este conocido Centro de la comuna de Ñuñoa. Amenizará esta matinée un trío de estudiantina de aficionados.

El programa es el siguiente:

3 rounds entre Marcos Ortíz y Pedro O Morales.

3 rounds entre Agustín Salas y Sgundo Dotte.

4 rounds entre Manuel Díaz y Humberto Soto.

4 rounds entre Miguel Vidal y Carlos Contreras.

4 rounds entre Humberto Piña y José Ordoñez.

5 rounds entre Luis H. Toledo y José T. Dotte.

5 rounds entre Manuel Menases y Humberto Dinamarca.

CENTRO VICENTE SALAZAR B. C.— Hoy a las 8.30 P. M. se efectuará en su local, Picarte 280, la más interesante velada boxeril con el siguiente programa:

4 rounds entre Alfredo Gálvez y Jorge Verdejo.

4 rounds entre Alejandro Adasme y Pedro Figueroa.

5 rounds entre Manuel Venegas y Francisco Romero.

3 rounds académicos entre Pedro 2o Vera y Wadi Sedan.

5 rounds semi-fondo entre Luis A. González y Manuel Sánchez.

Match de fondo (revancha) a 5 rounds entre el 2o campeón de la Federación Amateurs de Box de Chile, Arturo Riveros, del Esmeralda, y Selin Sedan, del V. Salazar.

RODOLFO NUÑEZ B. C.— Hoy a las 3 P. M. se efectuará una matinée con un interesante programa boxeril.

El programa compito es el siguiente:

4 rounds entre Herminio Rojas, del R. Jaramillo y Juan Yáñez, del R. Núñez.

4 rounds entre Alfonso Pinto, del Felipe Zúñiga y Segundo Riffo, del R. Núñez.

4 rounds entre Segundo Droguett, del Cóndor, e Ignacio Flores, del R. Núñez.

5 rounds entre Genaro Ulloa y Germán Abarca, ambos del R. Núñez.

Match de semi-fondo a 5 rounds entre Israel Corrales del Cóndor y Pedro Rojas, del R. Núñez

Match de fondo a 5 rounds entre los pesos pluma Alberto Herrera y José L. Vargas, ambos del R. Núñez.

CENTRO DEPORTIVO LUIS COUSIÑO.— Cita para hoy a las 9 A. M. a reunión, principalmente al ex-delegado señor Solarín Cifuentes.

EL ENCUENTRO DEL MIERCOLES EN EL TEATRO CONDELL.— Verdadero interés existe entre los aficionados del barrio Matta y Maestranza por concurrir ha presenciar las incidencias del encuentro a 10 rounds concertado entre los conocidos profesionales del peso liviano: Alberto Abarca y Fernando Róvero.

Indudablemente la pelea promete alcanzar el más franco éxito, dada la igualdad de condiciones de ambos púgiles.

Los competidores se han entrenado con esmero, encontrándose en magníficas condiciones.

Juan Vera y Ernesto Vera harán el semi fondo, a 6 rounds.

Buenos preliminares completan el atrayente programa del próximo Miércoles.

LA CASA MATEO DELPORTE

EDIFICIO DE UN PISO

AVISA A SU DISTINGUIDA CLIENTELA QUE TIENE EN EXISTENCIA RICAS CREAS PARA SABANAS DESDE $ 5 EL METRO, DE 1.50 DE ANCHO.—HA LLEGADO UN GRAN SURTIDO EN ALGODONES

FRANELAS estampadas, el metro a	$ 2.00
VIYELLA para ropa interior, el metro a	2.00
BRIN para trajecitos de niños, el metro a	1.90
CRESPON egipcio, por fin de estación, el metro a . . .	1.90
MOLETONES gruesos para guaguas, en blanco, rosado, etc., el metro desde	2.90
COTIES para colchones a todos los precios y tamaños	
LIENZOS lavados a todos los precios. No tienen competencia en plaza.	
LANAS.—Terciopelos estampados, Gamuzas lisas, Crepes, popelinas desde $ 9 el metro.	

TELAS NACIONALES

LA CASA está realizando los saldos de la existencia de la anterior estación a cualquier precio. Son telas de buena lana, gruesas y abrigadoras para trajecitos de niños y jóvenes.

PONCHOS hechos, con o sin cuello, de dos ases.

CASTILLA por metros la mejor clase que existe en Chile.

CHALONES - BUFANDAS

TODOS estos artículos son nacionales, de las mejores lanas producidas en el país. Nadie puede competir en los precios de estos artículos.

IMPORTANTE: SE REALIZARAN UNA CANTIDAD DE SALDOS DE TELAS PARA SEÑORAS. EN FANTASIA, DESDE $ 9 EL MTR.

ROSAS 1260

LAS CARRERAS DE LA TARDE DE HOY EN EL VALPARAISO SPORTING CLUB

EL ENCUENTRO DE BIG BABY, XIMENA, CHEVROLET, KONGO, BOMBERO, PORTHOS Y BALLANTRAE, EN EL CLASICO VIÑA DEL MAR, PROMETE ALCANZAR UN ALTO INTERES.

APRECIACIONES Y PRONOSTICOS. — PROBABLES MONTAS Y COMPETIDORES. — RESUMEN DE LOS TRABAJOS DE LA SEMANA.

ALGUNAS OPINIONES DE LA PRENSA

Toca hoy disputarse en el Hipódromo del vecino balneario una de las reuniones que promete resultar de las más hermosas y brillantes, de la presente temporada de veraneo.

En efecto, el programa confeccionado, aparte de consultar 7 pruebas ordinarias, que han reunido cada una de ellas, un crecido número de anotaciones, en especial las de productos y el hándicap final, cuenta como base con el Clásico Viña del Mar, carrera que año a año ha constituído para la dirigente porteña un señalado éxito, tanto social como deportivo, dada la concurrencia numerosa que ha atraído y los resultados mismos del clásico, en que siempre han hecho acto de presencia los mejores campeones con que ha contado la hípica nacional.

El premio Viña del Mar de este año, que en un principio no ofrecía el interés de otras épocas, por cuanto era estimado que éste estaría a merced de Portos, el "Stayer" que se ha revelado en la temporada, ha recuperado en la semana toda la importancia y espectativas que años anteriores ofreciera.

Los ejercicios revelantes que los demás competidores han venido porduciendo durante la semana; la presencia de Ximena, al parecer por su reciente triunfo en The Oaks, vuelta a sus buenas condiciones de training y finalmente la participación de Big Baby, que va prestigiado con el mejor apronte para el clásico, confirman nuestras apreciaciones y estamos ciertos que a nuestros aficionados les estará dado presenciar hoy, sin lugar a dudas, el encuentro más sobresaliente de la temporada.

Decíamos que los aprontes de cada uno de los adversarios han sido sobresalientes, lo que incuestionablemente hace que la carrera se presente con un resultado bastante incierto y difícil de pronosticar.

Portos, habrá de contar con los honores del favoritismo, y con justicia, por cuanto va en disputa de los $ 20,000 de recompensa, con todos los prestigios de sus brillantes triunfos en los clásicos Champión Stakes y Club Hípico de Santiago. El notable hijo de Mustafá y Agua Santa, conserva el espléndido estado que le sirviera para conquistarse sus sonadas victorias y aún cuando no ha afrontado en los días de prensa sabemos que su trabajajo del día Miércoles no ha sido sino la confirmación de sus indiscutibles méritos. Por otra parte deben adelantar que a su caballeriza le inspira absoluta fé.

Big Baby, debe seguirle en la cotización, al pensionista del Luis A. Figueroa. El pupilo del Stud La Peña, ha sido especialmente preparado para la carrera, sobrepasando a las esperanzas que tenía Lacalle en él, ya que como se sabe el hermano de Pulgarín, sólo en estos últimos 20 días ha sido pasado a distancias de fondo. Su perfomance del Domingo último cargando el top weigth y en un tiro que por primera vez corría, es bastante recomendable y si se une a ésto el hecho de que cuenta con un trabajo de 1.18 2|5 y repetición en 1.23 en los 1,200 metros por la pista de arena sin ser en ninguna de las dos ocasiones enteramente exigido, no es aventurado entonces pronosticar que será uno de los competidores que ande en las casillas del marcador.

Adversaria seria y diga de los anteriormente nombrados lo será Ximena, que en el año anterior fué la ganadora de este clásico.

La pupila de Walker tuvo en la temporada su decadencia, pero su prestigio lo ha recuperado con el triunfo en The Oaks.

Completan el lote Bombrero, Chevrolet y Kongo, y son esto sadversarios de los cuales no se debe prescindir.

Bombero ha sido otra de las revelaciones que nos ha proporcionado la temporada de Viña y el más brillante galardón que ostenta es su sonada victoria sobre el "crack" Almodóvar en la reglamentaría el "St. Leger". Allí el pensionista de Celpa demostró que valía mucho más de lo que los hípicos creían. Su estado de training lo ha conservado y habrá de ser otro de los que alternen en la lucha final.

Kongo fué segundo a 1|3 cabeza de Porthos en el clásico Club Hípico. Recibía en esa ocasión dos kilos del hijo de Mustafá y aún cuando ahora van a pesos iguales, dado sus visibles progresos desde esa ocasión a hoy, es un enemigo peligroso, lo mismo que Chevrolet, que sin contar, al parecer, con la misma opción de Kongo, lleva bastante chance.

El selecto lote lo completa Ballantrae, cuya presencia no nos la explicamos, ya que nada ha hecho hasta ahora, que le den títulos para alternar con los adversarios que lleva hoy día. Sin embargo como sorpresa, y que son tantas las que la hípica ofrece, podría resultar.

Como puede apreciarse la casi totalidad de los participantes llevan una opción más o menos equiparada, debiendo en esta ocasión el cronista ceñirse a la línea de carrera de cada uno de los competidores, lo que nos hace decidirnos para el puesto de honor por Porthos y para los placées por Big Baby y Ximena.

La reunión se inicia con el premio Concepción, sobre 1,000 metros y reservado a tres años que no hayan ganado.

Aún cuando entre los inscritos va Tristán, que es entre ellos el que más ha hecho en la temporada, nuestras preferencias están por Kintrileo, que reaparece después de una prolongada ausencia, al parecer en buenas condiciones, y prestigiadas con la monta del aprendiz Uldaricio Ibarra. El segundo lugar lo dejamos entonces reservado a Tristán, asignándole el tercer puesto a Echockalte, que el Domingo, llevando todo el peso de la carrera, fué tercero de Yerville y Yerbamate.

La prueba siguiente, es la de los "dos años" perdedores. Deberá resultar una de las más interesantes de la tarde hípica, pues es la que ha reunido mayor número de inscripciones.

Las opiniones habrán de repartirse entre Manzo, Straggler y Zapatilla. La primera de las nombradas, el Domingo pasado fué gran favorita, sin obtener figuración. Debe haber sufrido algún contratiempo en la carrera, por cuanto de otra manera no se explica su defección. Debe ser ahora un placé obligado, recomendándola nosotros para el segundo lugar, pues el primer puesto se lo asignamos a Straggler, que hizo una carrera excelente, cayendo estrechamente batido por Irlandés.

El otro lugar del marcador, se lo dejamos a Zapatilla, que cuenta ya con una figuración, detrás de La Novena y Monza.

Ocupa el tercer lugar en el programa del Premio Punta Arenas, handicap sobre 1,000 metros en el que se han dado cita, un lote de 11 modestos competidores, ya que aparece Herodes cargando el top weight.

Azúcar, que va muy bien colocada en el handicap, nos parece la carta más recomendable y le dejamos a ella encomendada la defensa de nuestro pronóstico, junto con Navira y Kenneth, los que pueden dar cuenta de nuestra fovorita.

De análogas condiciones que la anterior es la 4.a prueba del programa, eso sí que ésta cuenta con participantes de más clase.

Es así que la elección del ganador en esta carrera se presenta, también más difícil, pues son contados los que no pueden ganar, llevando la gran mayoría muchas probabilidades para triunfar.

Entre ellos nombraremos a Porciúncula, Juerga, Besarabia, Blandina, y Toldilla.

Optamos en el orden expuesto por los tres primeros enumerados.

A continuación del clásico viene una carrera condicional sobre 1,600 metros.

Los favoritos serán: Kayukeo, Yerba Mate y Picarón.

A pesar de éstos nos vamos a embarcar con Insaciable, que en la semana anterior contaba con muy buenos aprontes y reapareció en la prueba de Clausura, ocupando el 5.o o 6.o lugar.

Se nos informa que otra que puede salir es Guernsey, y como el lote no es de lo más sobresaliente, le reservamos el segundo lugar, dejando a Yerba Mate para el tercero.

Una de las carreras difíciles para pronosticar es el handicap sobre 1,000 metros del Premio Talca.

Ahí pueden ganar tanto Pega Pega a 58 kilos como Los Robles, que es el más liviano.

Es entonces cuestión de suerte el dar con el ganador. A nosotros nos tinca Billy White, que a 45 kilos corre mucho. Zapallar y Pegote, son nuestros candidatos para los placées.

La prueba de clausura es un handicap sobre 1,600 metros, en donde parece que deberá buscarse entre los liviano el ganador. Cau-Cura, Don Gonzalo y Guiton, son entre éstos, los más señalados. En los pesados, Bricole y Boggle llevan bastante opción.

Nuestros gustos son Cau-Cura, ganador y Don Gonzalo, y Guiton, placées.

RESUMEN

1.a Carrera. — Kintrileo, Tristán y Echeckalte.

2.a Carrera. — Strangler, Monza y Zapatilla.

3.a Carrera. — Azúcar, Navira y Kenneth.

4.a Carrera. — Porciúncula, Juerga y Besarabia.

5.a Carre
Ximena.

6.a Carre
ney y Yerba M

7.a Carre
y Zapallar.

8.a Carre
Don Gonzal

VALPARAISO SPORTING CLUB

Domingo, 16 de

PRIMERA CARRERA. — A LAS 2 P. M. — Premio CONCEPCION. — 1,000 metros. — Para caballos de 3 años, que no ... Peso: 56 kilos. Descargo de un kilo por carrera perdida en esta temporada. Entrada: $ 35. Premio $ 3,500 al primero y ...

Preparador	Dueño	Nombre	Peso	Edad	Sangre	Padre	Madre	Traje del jinete
Art. Muñoz	L. A. González	1 Bikington	56	3	F	Ben	Wise Gipsy	Oro y negro en ruedas, g. negra
L.A. Figueroa	B. Bernstein	2 Kintreleo	56	3	F	LastReason	Chulita	Rosa seca, gorra esmeralda
S.Santibáñez	J. L. Walker	3 Young Price	56	3	F	Olascoaga	Perfecta	Amarillo, g., negra
C. A. Gómez	C. A. Gómez	4 Zain	54	3	31/32	El Tango	Molly White	Verde, blanco, verde
Al. Zúñiga	A. del Pedregal	5 Habilosa	53	3	F	Hors Pair	Pompadour	Blanco y guinda por mitad
I. Yáñez	A. Andwanter	6 Pumarino	53	3	F	Pibe	Delfa	Gris perla, alam., braz. y g.
P. Rojas	J. L. Prain	7 Tristán	53	3	F	Mago	Lamballe	Naranja, turquesa, naranja
D. Vial	A. Gatica	8 Trotzky	53	3	F	Siberien	L. Spingole	Blanco, brasaletes negros
J. J. Munita	Almendro	9 Kennure	.2	3	F	Altanero	Alania	Negro, faja, m. y g. on.
V. Rodríguez	Trianon	10 Yacaré	52	3	F	Olascoaga	Donna	Violeta y gris perla listado
Av. Muñoz	Izana	11 Eckekalte	48	3	F	Altanero	Alvy	Blanco, est. verde, g., lacre

SEGUNDA CARRERA. — A LAS 2.30 P. M. — Premio ANTOFAGASTA. — 800 metros. — Para productos de de 2 años, que no hayan ganado. Peso: 54 kilos. Entrada: $ 45. — Premios: $ 4,500 al primero y 900 al segundo.

Preparador	Dueño	Nombre	Peso	Edad	Sangre	Padre	Madre	Traje del jinete
Av. González	Popeta	1 Dado	54	2	F	Duty	Dálmata	Morado, m. y g. blanca
J. Vaccaro	Diana	2 Humorist	54	2	F	Comisario II	Regina III	Azul, rosado, on.
J. Cavieres	O. Bernstein	3 Lacayo	54	2	F	Last Reason	Miss Silvers	Negro, faja, braz. y g. lacre
H. Pérez	Rex	4 Lanzafuego	54	2	F	Bishop	Chaterbox	Rojo g negra
P.Marchesini	Mata Penas	5 Mata Penas	54	2	F	El Tango	Atalaya	Amarillo, b raz. y g. sol.
E. Molina	E. Várgas	6 Straggler	54	2	F	Stolypin	Intrinsic	Negro, cruz, braz. y g. verde
E. Michaels	J. Brignardello	7 Huerfanita	52	2	1/3	Buñuelo	Chilena	Bronce y g. caña
F. Galván	Limited	8 Ica	52	2	A/A	Fío	Blle Eetolle	Gris perla, g. negra
J. Méndez	J. Chamorro	9 Jalea	52	2	F	Burlesco	Delicada	Rojo, alem., cuello, puños y g.
I. Yáñez	Binador	10 Jana	52	2	F	Brasil II	Javo	Terracotta, g., azul
G. Valenzuela	Raer	11 Latria	52	2	F	Last Reason	La Nonita	Granate, g. blanca
C. A. Gómez	Junquillar	12 Mistere	52	2	1/3	Buñuelo	Rib Rat	Frutilla, alam., y g. azul
J. Méndez	H. Valdés	13 Monza	52	2	F	Lord Bobs	Ukrania	Azulino, braz. y g. acero
A. Huerta	Los Robles	14 Petite Chose	52	2	F	El Tango	Marionette	Oro viejo, puños y g. bl.
F. Guzmán	G. Bushell	15 Serenísima	52	2	F	Calvito	Sapientia	Solferino, celeste y verde n.
J. Celpa	Los Cardos	16 Zapatilla	52	2	F	Brasil II	Black eBrry	Celeste, g. negra

TERCERA CARRERA. — A LAS 3 P. M. — Premio PUNTA ARENAS. — 1,000 metros. — Para omnium. — Handicap. — Premio: $ 3,500 al primero.

Preparador	Dueño	Nombre	Peso	Edad	Sangre	Padre	Madre	Traje del jinete
P. Marchesini	C. Cosmelli	1 Herodes	58	6	F	Crescendo	R. des Pres	Morado, cuello y p. lac. g. m.
D. Vial	A. Gatica	2 Azúcar	53	3	F	Siberien	Cesira	Blanco, braz. negros
A. Castro	J. Borda	3 Navira	53	6	F	Viraró	Navy	Naranja y celeste en ruedas
D. Sandoval	Cataluña	4 Kenneth	51	3	F	Ben	Celosía	Oro y lac. list., m., n. y oro
J. Cavieres	J. Cavieres	5 Regalada	49	3	F	Last Reason	Elsa	Rosado, g. azul eléct.
D. Yáñez	P. Sandoval	6 Facuo	48	3	3/4	Faneo	Cuyanita	Granate y naranja por mitad
A. Rodríguez	F. Marín	7 Xilopie	48	4	F	Pimental	Epi d'or	Grosella, est. crema
P. Polanco	U. Ugarte	8 César Borgia	47	3	F	Billy Boy	Merced	Oro, lacre, negro.
J. Celpa	M. Saavedra	9 Batudahue	43	5	1/	Alanés	Chilena	Naranja
A. Zúñiga	Potosí	10 Pinturera	40	3	F	Pibe I	Dogaresse	Esmeralda, puños y g. negra
C. A. Gómez	C. A. Gómez	11 Tronador	40	3	1/2	Londres	Chilena	Verde, blanco, verde

CUARTA CARRERA. — A LAS 3.30 P. M. — Premio TACNA. — 1,000 metros. — Para omnium. — Handicap. — $ 3.500 al primero.

Preparador	Dueño	Nombre	Peso	Edad	Sangre	Padre	Madre	Traje del jinete
C. Rodríguez	Solferino	1 Blandina	58	3	F	Burgomaster	Bretaña	Solferino, g. verde
L. A. Figueroa	B. Bernstein	2 Juerga	56	4	F	Last Reason	Best Girl	Rosa seca, g. esmeralda
R. Cárdenas	Pitico	3 Besarabia	.4	3	F	Burgomaster	Cortejada	Tango y café list., g. café
P. Rojas	D. Hernández	4 Toldilla	54	6	15/16	Turín	Rosquilla	Verde osc., p. y g. canario
A. Castro	J. Borda	5 Lea	52	4	F	Celso	Represalia	Naranja y celeste en ruedas
D. Vial	A. Gatica	6 Corisande	50	4	F	Siberien	Cesira	Blanco, braz negros
J. Rodríguez	Ñipaco	7 Porciúncula	46	3	F	Pibe	Phryné	Morado, pres. y m. oro
E. Molina	El Milagro	8 Iriarte	45	5	F	Etolo	Age d'or	Salmón, lun. negros, g. bl.
An. Zúñiga	An. Zúñiga	9 Náutico	43	5	1/2	Siberien	Chilena	Habano, braz. y g. granate
P. Medina	Taltal	10 Yorkminster	43	3	F	Olascoaga	Dame J. ne	Azul y lacre listado
P. Polanco	2 de Octubre	11 Alacrán	42	5	8/4	Rodilard	Djenan	Blanco, braz. y g. celeste
F. Rojas	Verderón	12 Verderón	41	6	27/32	Royalist	Reliquia	Negro, g. verde
J. Cavieres	Río Oro	13 Koliman	40	3	F	Last Reason	Age d'or	Azulino, g. negra, b. oro

QUINTA CARRERA. — A LAS 4.5 P. M. — Premio VIÑA DEL MAR. — Carrera clásica, cerrada. — 2,400 metros. Para p 4 años, nacidos desde el 1.o de Julio de 1919, hasta el 30 de Junio de 1921. Peso: los 3 años, 56 kilos; los de 4 años 60 kilos en cuotas. Premios: $ 20,000 al primero, $ 3,000 al segundo. $ 1,500 al tercero y $ 2,000 al criador del ganador, si éste

Preparador	Dueño	Nombre	Peso	Edad	Sangre	Padre	Madre	Traje del jinete
C. Lacalle	La Peña	1 Big Baby	60	4	F	Your Majesty	La Nenita	Granat., celeste, negro
S. Santibáñez	J. L. Walker	2 Ximena	58	4	F	Olascoaga	Ladasette	Amarillo, g. negra
J. Celpa	Los Bomberos	3 Bombero	56	3	F	Mustafá	Chela II	Blanco, faja azul, m. y g. lacre
L. A. Benítez	L. Portales	4 Chevrolet	56	3	F	Mustafá	M. Belle	Chocolate, braz. y g. oro
P. J. Medina	Taltal	5 Kongo	56	3	F	Ben	Golden Lady	Azul y lacre listado
J. Cavieres	Río Oro	6 Metternich	56	3	F	Mustafá	Transmute	Azulino, g. negra, b. oro
L. A. Figueroa	L. Lamoliate	7 Portos	56	3	F	Mustafá	Agua Santa	Blanco, cuello, bot., puñ., g.
J. J. Munita	Almendro	8 Ballantrae	54	3	F	Altanero	Allison	Negro, faja, m. y g. oro

SEXTA CARRERA. — A LAS 4.40 P. M. — Premio IQUIQUE. — 1,600 metros. — Para caballos que no hayan ganado Peso: 45 kilos. Recargo de un kilo por cada $ 1,000 ganados. Recargo de 3 kilos a los ganadores en la presente temporada. Premios: $ 3,500 al primero y 700 al segundo.

Preparador	Dueño	Nombre	Peso	Edad	Sangre	Padre	Madre	Traje del jinete
D. Vial	A. Gatica	1 Picarón	60	3	F	Siberien	Picaruela	Blanco, braz. negros
L. A. Figueroa	Jam	2 Kayukeo	59	3	F	Last Reason	Best Girl	Tango, g. negra
C. A. Gómez	Karmatic	3 Torquemada	56	3	F	Lechuguino	Allice II	Rubí, alam. oro, g. blanca
A. Huerta	A. Huerta	4 Palinco	53	3	F	Rodilard	Marionette	Cereza, cinta y faja negra
J. Rodríguez	Don Arturo	5 Yerba Mate	52	3	F	Olascoaga	R. de Epsonn	Cereza y am., en ruedas
P. Polanco	Sancho	6 Guernsay	50	3	F	Mustafá	Chela II	Morado, lun. y g. oro
J. Celpa	J. Rodríguez	7 Insaciable	49	3	F	Burlesco	Delicia	Azul obscuro, blanco, lacre
R. Díaz	Nos	8 Omikron	49	3	F	El Tango	Isabela	Azul eléctrico
C. Rodríguez	I. Valdés	9 Ramie	46	4	F	Predicateur	La Ribande	Verde, g. rosada
D. Sandoval	G. Angulta	10 Poligrama	45	3	F	Pibe	Chilena	Oro viejo, puños y g. blanca
An. Zúñiga	A. del Pedregal	11 Habilosa	44	3	F	Pibe	Pompadour	Blanco y guinda por mitad

SEPTIMA CARRERA. — A LAS 5.20 P. M. — Premio TALCA. — 1,000 metros. — Para omnium. — Handicap. — Premio: $ 3,500 al primero.

Preparador	Dueño	Nombre	Peso	Edad	Sangre	Padre	Madre	Traje del jinete
S. Santibáñez	J. L. Walker	1 Pega Pega	58	5	F	Pirapó	Avelina	Amarillo, g. negra
L. A. Figueroa	Pocochay	2 Kolipí	53	3	F	Last Reason	Cachucha	Rosa seca, g. negra
L. Pinochet	Partenope	3 Yelcho Palena	50	3	F	Pimental	Quetta	Verde, braz. bl., g. lacre
C. A. Gómez	Karnatic	4 Billy White	45	4	31/32	Defensor	Maya White	Rubí, alam. oro, g. blanca
J. Rodríguez	A. Lyon	5 Albeytar	44	4	F	Pimental	Catherinette	Azul marino, lun. blancos
M. Reyes	S. Agliati	6 Pegote	43	6	F	Pirapó	Shyless	Blanco, lun. ver., m., lacre
A. Huerta	Constancia	7 Zapallar	43	6	F	Pioneer	Azalea	Azul alam. oro, g. negra
C. Rodríguez	Solferino	8 Los Robles	41	6	F	Burgomaster	Haute Lice	Solferino, g. verde

OCTAVA CARRERA. — A LAS 6. — P. M. Premio SANTIAGO. — 1,600 metros. — Para caballos ganadores de más de dicap limitado entre 62 y 45 kilos. — Entrada: $ 45. — Premio: $ 4,500 al primero y 900 al segundo.

Preparador	Dueño	Nombre	Peso	Edad	Sangre	Padre	Madre	Traje del jinete
L. Pinochet	Indígena	1 Welladay	.2	6	F	As de Espadas	W. Walter	Morado, g. oro
L. A. Benítez	R. Gatica	2 Bri le	58	3	F	Mustafá	Bravata	Lila, m. y g. amarillo claro
J. Cavieres	O. Bernstein	3 Ardolión	55	3	F	Last Reason	Miss Silvers	Negro, faja, braz. y g. lacre
P. Polanco	Arauco	4 Boggle	54	4	7/8	Hassard a	Dundrenau	Negro, azulino, negro
C. A. Gómez	J. Lira	5 Lacierva	53	4	F	Marcosol	Queen Mary	Rosado
D. Sandoval	V. Maturana	6 Emily	52	5	F	Hallington L	Estrella IV	Turquesa, m. y g. lacres
F. Rojas	Gorila	7 Turista	50	4	F	El Tango	La Gringa	Naranja, negro, naranja
J. Rodríguez	Mariluán	8 Walter Scott	50	5	F	Olascoaga	Ladasette	Verde, manzana, g. n., b. plata
A. Luna	C. Muñoz	9 Fanfarrona	49	4	F	Comisario	Lavabo	Blanco, lacres, negro
D. Vial	A. Gatica	10 Guitón	48	4	F	Siberien	F. de Cactus	Blanco, braz. negros
P. J. Medina	Sauzal	11 Don Gonzalo	46	4	F	Eclair	La aGlera	Negra y lacre en ruedas, g.
R. Cárdenas	Amsterdam	12 Cau-Cura	45	6	7/8	Cronwell	Virgilia	Naranja, lun. y g. negra
E. Molina	El Milagro	13 Iriarte	45	5	F	Etolo	Age d'or	Salmón, lun. negros, g. blanca
P. Polanco	V. Ugarte	14 Moloch	45	4	F	San Marcos	Bengala	Oro, lacres, negro
A. Rodríguez	F. Marín	15 Wintergreen	45	5	F	Olascoaga	Noguette	Grosella, est. crema

PRONOSTICOS DE ALGUNOS DIARIOS Y REVISTAS PARA LA REUNION DE LA TARDE DE HOY EN EL VALPARAISO

DIARIOS Y REVISTAS	1.a carrera	2.a carrera	3.a carrera	4.a carrera	5.a carrera	6.a carrera	7.a carre
"La Nación"	Kintreleo Tristán Echekalte	Straggler Monza Zapatilla	Azúcar Navira Kenneth	Porciúncula Juerga Besarabia	Portos Big Baby Ximena	Insaciable Guernsey Yerba Mate	Billy Wh Pegote Zapallar
"Los Tiempos"	Kintreleo Tristán Pumarino	Straggler Monza Zapatilla	Azúcar Navira Kenneth	Juerga Lea Besarabia	Portos Ximena Big Baby	Guernsey Kayukeo Insaciable	Pegote Zapallar Billy Wh
"La Huasca"	Kintreleo Tristán Trotzky	Straggler Monza Matapenas	Regalada Azúcar Navira	Juerga Toldilla Alacrán	Portos Ximena Big Baby	Insaciable Kayukeo Guernsey	Billy Wh Zapallar Albeytar
"Deutsche Zeitung"	Tristán Yacaré Pumarino	Monza Straggler Iana	Kenneth Azúcar Regalada	Corisande Blandina Lea	Kongo Portos Ximena	Picarón Kayukeo Yerba Mate	Pegote Yelcho Pa

LICOR DE LOS ARABES
cura el reumatismo y purifica la sangre

RADIO

Acabamos de recibir una partida de RECEPTORES nuevos, marcas:

ATWATER — KENT "SUPERDYNE"
"RADIODYNE"

como también

TUSKA "REGENERATIVO"

Además

ALTO PARLANTES "TIMONS"

Gocen ustedes de los conciertos transmitidos de los Estados Unidos de América.
Sírvase visitar nuestra Exposición.

CARR, HAYNES & Cía.
AGUSTINAS N.o 1041
TELEFONO N.o 3606 — CASILLA N.o 2769
Se atienden pedidos de provincias.

CASA BURGALAT
HUERFANOS Y AHUMADA

Están llegando las

NOVEDADES de INVIERNO
GENEROS DE LANA, FANTASIAS, SEDERIAS, ADORNOS, ETC.

PROXIMAMENTE EN VENTA

HORMAS Y ADORNOS

PARA COLEGIALES: Trajes y Abrigos para Niñitos, Vestidos, Delantales y Sombreros, Uniformes para Niñitas. Surtido de Ropa Blanca: Sábanas, Fundas, Toallas, Servilletas, Sacos, etc., de primera calidad, A PRECIOS MUY CONVENIENTES.

Copy No

LIGAS PARIS

No Hay Contacto de Metal con la Piel.

Cada par de Ligas Paris tiene tres finalidades, durar mucho, dar la mayor comodidad y sostener el calcetín en forma impecable.

A. STEIN & COMPANY
Chicago. U.S.A. — New York, U.S.A.
FABRICANTES
Agentes: PIAZZI & MARZI
Valparaíso

GRAN BARATURA POR TOD
MES DE M

5,000 piezas de lienzo fino, desde $ 1.40 el metro.
1,000 piezas crea cruda clase buena y todos anchos
2,000 piezas crea de algodón, hilo y medio hilo.
2,000 frazadas de algodón, grandes, desde $ 8.00 c|u.
1,500 frazadas de lana, grandes, desde $ 32.00 c|u.
1,000 sobrecamas de todos tamaños y clases, a precios muy bajos.
GAMUZAS francesas muy fina, desde $ 16.50 metro.

PERTINA francesa en 150 de ancho, $ 24.80
PERTINA nacional en 140 de ancho, $ 18.00
2,000 piezas de lana para trajes, desde $ 6.00
1,000 colchas blancas para colegiales, cada
1,000 colchas de piqué 200 x 240, cada un

Y MIL ARTICULOS MAS QUE VENDEREMOS
CIOS DE VERDADERA OCASION.

CASA EL SOL 21 de Mayo
FIDEL GARCIA & Co.

En Estilo Colonial
OFRECEMOS A USTED
CARROS DE TE, MESAS, SILLAS, SILLONES, LAMPARAS, PISOS, PORTA - ABRIGOS, PARAGUEROS, etc.
LA TORNERIA
"EL CONDOR"
CONDOR 1880.— TELEFONO N.o 270 (Parque)
Suc. J. Tixier Z.

RESUMEN DE LOS TRABAJOS EFECTUADOS EN LA SEMANA POR LOS COMPETIDORES DE HOY EN EL VALPARAISO SPORTING CLUB

1.a CARRERA

ELKINGTON.— Lunes.— 505 (E. Cáceres) 32, acompañado de Norka (H. Ramírez) llegando iguales. Elkington repitió 505 en 31.

YOUNG PRINCE.— Viernes. — 400 (aprendiz) 24. Repitió 400 en 24 3|5.

ZAIN.— Jueves.— 1,200 metros. (G. Guerra) 1.22, acompañado de Tronador (C. Guerra), llegando iguales.

TRISTAN.— Jueves. — 600 metros (E. Rebolledo) 42 3|5 a voluntad. Repitió 600 en 37 2|5, acompañado de Verderón, ganando Tristán por 2 cuerpos.

KERMURE.— Lunes. —1,300 (M. Aranda) 1.25, acompañado de Sherrywore (J. Vergara), ganando éste po. 3 cuerpos.

Viernes.— 400 (J. Vergara) 24 3|5.

YACARE.— Jueves.— 1,000 metros (aprendiz) 1.5 3|5, acompañado de Xilopie (aprendiz) llegando iguales.

ECHEKALTE.— Viernes. — 800 (M. Núñez) 50 3|5.

2.a CARRERA

DADO.— Lunes.— 505 (G. Guerra 31 3|5. **Jueves** 400 (Bernal) 25 4|5, Repitió 400 en 26 3|5.

HUMORIST.— Lunes.— 400 (H. Ramírez) 24 2|5.

LANZAFUEGO.— Viernes. — 800 (M. Pérez) 53, acompañado de Long (H. Ramírez) llegando iguales.

STRAGGLER.— Viernes. — 400 (E. Rebolledo) 26 2|5 sin apuro. Repitió 400 en 25 2|5.

MONZA.— Viernes. — 800 (G. Guerra) 50 4|5.

3.a CARRERA

AZUCAR.— Lunes.— 505 L. Montero) 31 3|5.

FACUO.— Jueves.— 600 L. Bravo) 38 2|5, acompañado de Alderney (G. Guerra) ganando Facuo por 2 cuerpos.

CESAR BORGIA.— Lunes.— 1,000 (G. Guerra) 1.6 1|5, acompañado de Alacrán (Alf. Silva) ganando Alacrán por 3 cuerpos.

CUARTA CARRERA

BLANDINA. — Viernes. — 1,200 metros (H. Ramírez) 1.26, acompañado de Ramie, al que ganó por 3 cuerpos.

BESARABIA.— Jueves. — 1,000 (aprendiz) 1.9 3|5.

VERDERON — Jueves. — 1,000 (aprendiz),4((etaoin shrdlu cmfw (G. Guerra) 24 3|5.

YORKMINSTER. —Jueves. —600 (M. Aranda) 38.

BIG-BABY. — Viernes. — 1,200 (H. Ramírez) 1.20 3|5. Repitió 1,200 en 1.22.

XIMENA.— Jueves.— 1 vuelta y 200 metros (Molina). Primera vuelta en 2.18 y el total en 2.33.

BOMBERO.— Lunes.— 2,500 (L. Bravo) 2.49.

Jueves.—1,200 (Martnay) 1.21 4|5, Repitió 1,400, en 1.35 4|5, acompañado de Insaciable, ganando éste por 1 cuerpo.

K. [illegible]GO.— Viernes.— 1 vuelta y 400 (P. Silva) 2.44 4|5. La primera en 2.16.

PORTOS.— Viernes. — 800 (V. Jara) 51, acompañado de Kolima (U. Ibarra) llegando iguales.

BALLANTRAE.— Jueves.— 1,300 (J. Vergara) 1.20 2|5, acompañada de Sherrywore (Molina) ganando Ballantrae por 2 cuerpos. Esta completó 1 vuelta en 2.23 3|5.

6.a CARRERA

YERBA MATE.— Viernes.— 600 (J. Arancibia) 39. Repitió 800 en 54.

OMIKRON.— Viernes. —800 en 52 2|5.

BAMIE.— Vea Blandina 4.a carrera.

PALINCO. — Jueves. — 1,600 (Aranda) 1.48 2|5.

7.a CARRERA

PEGA PEGA.— Jueves. — 800 (Molina) 51.

BILLY WHITE.— Jueves.— 400 (Molina) 24 2|5. Repitió 200 en 13 2|3

ALBEYTAR.— Jueves.- 400 (P. Silva) 24, acompañado de Walter Scott (L. Bravo) ganando Albeytar por 2 cuerpos.

ZAPALLAR.— Lunes.— 1,000 metros (Aranda) 1.1 3|5.

8.a CARRERA

WELLADAY. — Viernes. — 400 (Aprendiz) 24.

BOGGLE.— Jueves — 800 (G. Guerra) 52. Repitió 800 en 51.

B[illegible]LE.— Viernes— 800 (Ynéza) 52 2|5.

LACIERVA.— Lunes — 1,300 (G. Guerra) 1.23.

Jueves. — 1,200 (G. Guerra) 1.23 3|5, acompañado de Norka (E. Cáceres) ganando Lacierva por 4 cuerpos.

TURISTA.— Lunes.— 1,000 (E. Rebolledo) 1.6, acompañado de Verderón (aprendiz) llegando iguales.

FANFARRONA. — Jueves. — 600 (C. Guerra) 39 3|5, Repitió 600 en 39.

GUITON.— Viernes. — 400 (Alf. Silva) 25 3|5.

FORTUÑO & PATRÍ

Ofrecen:

CALIFONT

A leña, "Trompible", lo mejor, los más económicos y seguros, los más rápidos. Con tres kilos de leña se calienta un baño a más de 40°.

Precio de $ 120 a $ 220

BAÑOS americanos	$ 120.00
BAÑOS corrientes	$ 50.00
BAÑOS guaguas	$ 10.00
BAÑOS de pie	$ 10.50
BAÑOS esponja	$ 28.00
LAVATORIO pared.	$ 85.00
PISO baño esmaltados.	$ 18.00
BIDET enlozados.	$ 28.00
CHATAS irrigadores escutines, precios ínfimos.	

MENAJE

ASADERAS	$ 2.00
BALDES galvanizados	$ 4.00
CAFETERAS	$ 1.80
ENVASE despensa	$ 1.80
MOLDES dulce membrillo	$ 0.80
MOLDES pan	$ 1.70
MANTEQUILLERAS	$ 4.50
PAILAS dulce	$ 16.00
TABLAS amasar.	$ 5.00
TAZA lavatorio	$ 6.00
JARROS lavatorio	$ 10.00
RECIPIENTES.	$ 8.50
JARONERAS	$ 1.0[illegible]
JARDINERAS colgar.	$ [illegible]
PALAS basura.	$ 2.00
PLANCHAS lavandera	$ 3.00
PLANCHAS económicas.	$ 10.00
TARROS basura	$ 8.00

Cuchillos, tenedores, cucharas, hachuelas, batidores, tirabuzones, parrillas, azafates, platos, anafes, budineras, pañeras, etc., a precios muy bajos.

COCINA

COCINAS a coke	$ 165.00
COCINAS a gas	$ 175.00
HORNOS para gas	$ 80.00
HORNOS portátiles	$ 20.00
CARNICERAS	$ 25.00
MESA cocina	$ 25.00
LAVAPLATOS colgar.	$ 21.00
ANAFES a gas (cocinilla)	$ 40.00
ANAFES acetileno (cocinilla).	$ 38.00
CARBONERAS 5 sacos	$ 60.00
TETERAS 1 litro.	$ 2.00
CACEROLAS aluminio	$ 4.00
CACEROLAS enlozadas.	$ 6.00
OLLAS aluminio	$ 9.00
CAFETERAS Parisiens. plaqué	$ 8.50
PLATOS	$ 4.10
SARTENES	$ 3.50
Botaguas	$ 7.00
PLACAS para cucharones	$ 15.00
PAILAS	$ 4.50
MOLINILLOS café	$ 6.00
TAZAS loza	$ 1.70
MOLINILLOS para granos	$ 70.00

ACETILENO

En instalaciones de acetileno las más importantes efectuadas en el país han sido hechas por nuestra casa. Solicite catálogos.

LAMPARAS carburo.	$ 5.00
LAMPARAS para mineros	$ 16.00
GENERADORES acetileno de quince a cien luces, desde	$ 25.00
QUEMADORES	$ 0.40
TAZAS W. C. Valpa.	$ 35.00
ESTANQUES W. C.	$ 30.00
TAPAS W. C.	$ 3.50
DESGRASADORES	$ 34.00
CANALES agua lluvia	$ 4.40

Tenemos constantemente en existencia un gran surtido de artículos concernientes a nuestro ramo y que vendemos a precio fuera de competencia.

FORTUÑO & PATRI
Ing. fabricantes
BANDERA 618. — CAS. 3158
SANTIAGO

CANOSOS Y CALVOS

Si tiene Canas o su Cabellera está calva, acuda al Específico Boliviano Benguria, si se le cae el cabello se debe al cambio de clima después de su veraneo, acuda hoy mismo a casa del Dr. BENGURIA, se mejorará rápidamente.

Moneda 875. Tel. 882. Casilla 2426. Santiago

URGENTE

Necesitamos COMPRAR CASA, preferencia barrio Providencia o Los Leones, de 150,000 hasta 200,000 pesos. Tratar:

Augier Benavides & Co. — Bandera 180

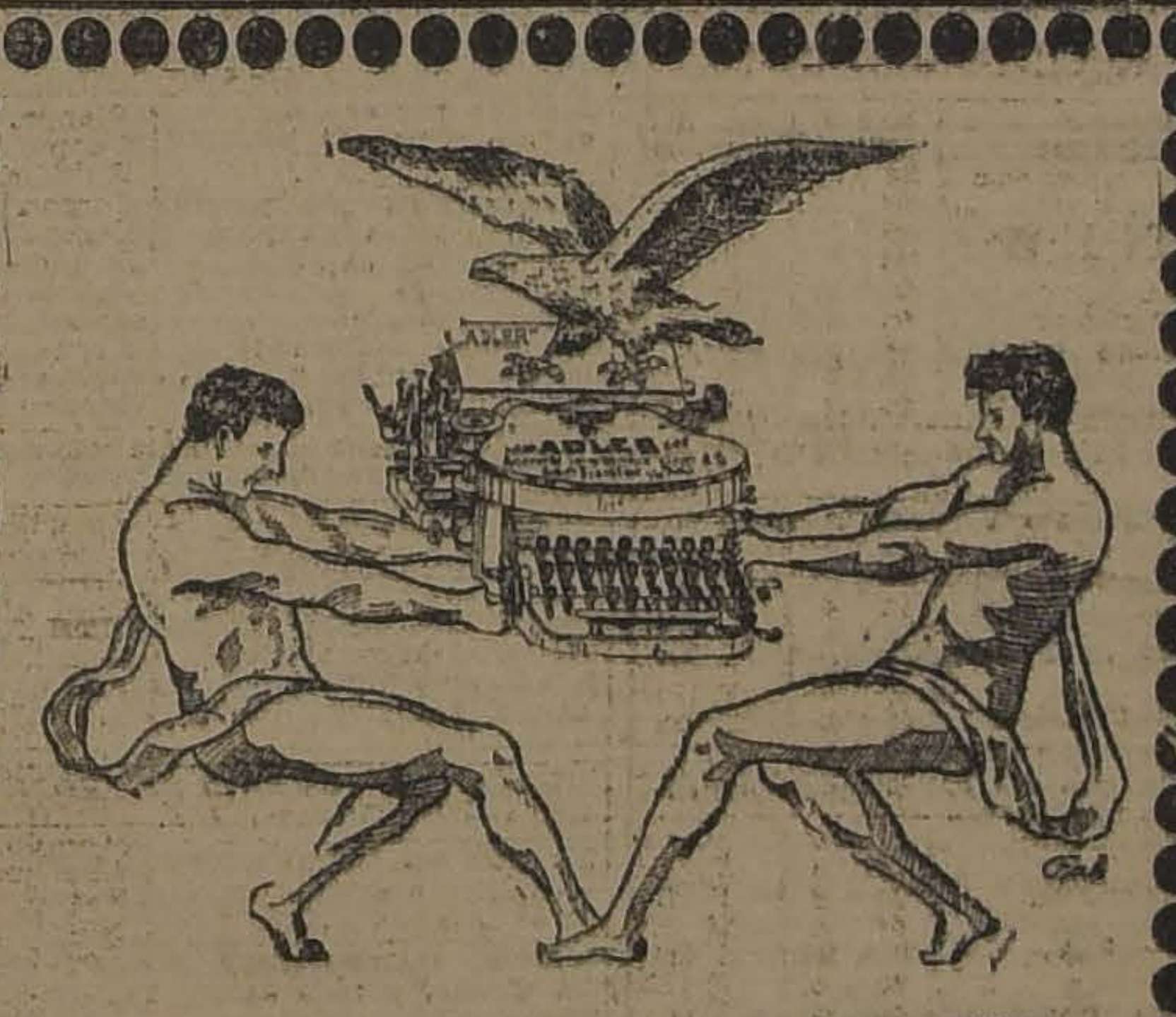

ADLER

MAQUINA DE ESCRIBIR

Es la máquina que descuenta su valor en cinco años de trabajo diario y sigue prestando sus servicios por más de 20, sin más molestias que sus limpiezas.

Su construcción es absolutamente particular y se coloca en un puesto especial, entre todas las demás máquinas.

Averigüe cómo una "ADLER" se paga de por sí sola y, por qué dura más de 30 años en perfecto estado.

Sin compromiso de compra para usted, le enseñaremos el secreto por el cual la "ADLER" escribe a satisfacción por tantos años.

Aug. O. Böhme y Cia.

HUERFANOS N.o 710.— CASILLA N.o 1163.— TELF. ING. 1796.— SANTIAGO

HIPODROMO CHILE

LAS CARRERAS DE LA MAÑANA DE HOY

De bastante interés es el programa que nos ofrece este hipódromo.

En el premio Quillay sobre 900 metros para ganadores, creemos que los más indicados son Colorado Maduro, Campanita, Nervo, Djenana y Desalmado. La elección entre ellos es difícil; les recomendamos la defensa de nuestro pronóstico a Colorado Maduro, Djenana y Desalmado, en el orden expuesto.

A pesar de que sus últimas carreras son malas, nos gusta para ganador, en la prueba siguiente, Boca negra, ya que el lote con que va es sumamente mediocre. Sus principales enemigos los vemos en Fiero e Injuria, a los que indicamos para los puestos siguientes.

Interesante promete ser la tercera carrera Premio Quelen, ya que tanto puede imponerse Papirote que carga el top weigth, como Diva que a 45 kilos pueda hacer una barbaridad. Según informaciones que obran en nuestro poder, sabemos que Priora ha trabajado muy bien y esperando que corresponda la vamos a hacer nuestra favorita. Para escoltarla señalaremos a Richmond y Taglioni.

General Gouch y Bric a Brac se disputarán el favor del público en la carrera siguiente, ya que por sus últimas perfomances son los más indicados para hacer suya la recompensa. La línea entre ellos es difícil, y más por pálpito, indicaremos para el primer puesto a General Gouch. En los lugares siguientes dejaremos a Bric a Brac y Francesita.

Como Farrutín parece que está volviendo por sus fueros, lo vamos a hacer nuestro favorito en la quinta carrera premio Querima sobre 900 metros. Para los placées señalaremos a Glacé y Lírica.

Tangola, Antilla, Yverdun, y Canción son los con más chance en la prueba siguiente, Premio Quintral sobre 1,500 metros. En nuestro concepto creemos que el final lo pelearán Tangola y Canción, estando nuestra preferencia por la primera. Para el segundo y tercer puesto señalaremos a Canción e Iverdun.

En la prueba de clausura creemos que volverá a ganar Rimel, ya que ahora va en un tiro más conveniente para sus medios de acción. Sus enemigos más dignos de consideración son Praliné, Gondolero, Eudon y Poruña. De ellos preferimos a Gondolero y Poruña para los placées.

NOTICIAS DIVERSAS

CANCHA SAN PABLO. — Con un programa bastante interesante se da principio en esta Cancha a la Temporada de Otoño, de carreras a la chilena.

Entre las carreras clásicas concertadas, se destacan los Premios Altanero, Olascoaga, Burlesco y Comisario. Damos a continuación algunos de los clásicos y los días en que se correrán:

Lunes 17

Premio Altanero. — Distancia, 300 metros. — Desafío entre la yegua Luna, del señor P. Negrete y la Tordilla del señor J. Aravena, partida de galope, con jinetes al aperar. — Premio: $ 400.

Lunes 24

Premio Olascoaga. — Carrera de revancha, entre los conocidos caballos As de Oro, de señor J. del Valle y Crespo, del señor G. Rojas. —Distancia: 300 metros, jinetes a 50 kilos, polla, $ 400.

Lunes 31

Premio Burlesco. — Distancia, 380 metros, gran carrera clásica a la chilena. — La yegua Atlética del corral del señor Germán Rojas, dará revancha al corral del señor J. Gonzáles, en las yeguas Flor María, La Mulata, y Tordillo. Atlética correrá con 60 kilos y el corral con jinetes al aperar. Polla de mil pesos.

Lunes 7 de Abril

Desafío a la chilena entre la yegua La Colorada, del señor J. Cerón, con La Gringa, de don Polidoro Fuentes en la distancia de 400 metros, partido de parado con pantalla, jinetes a 50 kilos. — Disputarán la gran polla de $ 2.000.

MISTERIO

PRONOSTICOS DE LA PRENSA

Los diarios y revistas que pronostican en ambos hipódromos se encuentran en la siguiente situación:

Valparaíso Sporting Club

1.o	El Mercurio	28	100
2.o	La Nación	26	99
3.o	La Huasca	26	97
4.o	Los Tiempos	28	95
5.o	Las U. Noticia	23	90
6.o	El Pronósticos	22	92
7.o	El Diario Ilustrado	22	95
8.o	La Tarde	20	98
9.o	La Patria	19	81
10.	Deustche Zeitung	18	90
11.	Zig-Zag	17	90

Hipódromo Chile

1.o	El Mercurio	67	302
2.o	El Pronóstico	57	333
3.o	El D. Ilustrado	53	328
4.o	La Nación	53	291
5.o	Las U. Noticias	47	273
6.o	La Huasca	46	278
7.o	Zig-Zag	42	276
8.o	Los Tiempos	43	258
9.o	La Tarde	33	233
10.	La Patria	31	247

SAL CEREBOS

EL brillo de los plaquées y cristales, las flores y ornamentos dispuestos armoniosamente, no faltando la Sal Cerebos, revelan el buen gusto de la dueña de casa.

Se conserva seca en todo clima.

AGENTES GENERALES - - WEIR, SCOTT & CO.

ADOLFO SALAS

Atiende a su distinguida clientela en la

GALERIA ALESSANDRI N.° 2-A

HIPODROMO CHILE —:|:— Domingo, 16 de Marzo de 1924

PRIMERA CARRERA, A LAS 8.45 A. M. — Premio QUILLAY. — 900 metros. — Handicap. — Para ganadores. — Inscripción: $ 15. — Premio: $ 1,500 al primero

Preparador	Dueño	Nombre	Peso	Edad	Sangre	Padre	Madre	Traje del jinete	Jinete probable
J. Rojas	A. del Pedregal	1 Copón	61	7	1|2	El Pícaro	Chilena	Blanco y guinda por mitad	E. Canales
J. Donati	Cunuina	2 Saltarella	59	7	F	Tréfle	Escalefilla	Blanco, rosado, blanco	E. Escobar
F. Poblete	A. Rojas	3 Pasajes	56	5	27|32	Constant	Meva	Lila, g. verde	A. Nieto
C. Morris	Albión	4 Color. Mad.	55	4	1|2	Siberien	Chilena	Azul, faja y g. naranja	C. Santander
U. Duque	Urbión	5 Campanita.	54	3	F	Itozzo	Cuncuna	Salmón, m. y g. verde	O. Contreras
G. Figueroa	E. Molina	6 Job	53	4	F	L. Reason	Olita	Azulino, cruz perla	A. Garay
J. F. Salinas	Rosicler	7 Nervo	52	4	3|4	Farreo	Balatún	Amarillo, rosado, morado	R. Olguín
A. Guitienne	H. Flereau	8 Saddie	49	5	F	Barsac	Ten. Ball	Lacre y oro en r., g. oro	L. A. Orellana
S. Miranda	D. R. de Arell	9 Djenana	48	5	15|16	Alanés	F. des Champs	Blanco, m. y g. negro	J. Osorio
C. Ruz	Diana	10 Desalmado.	48	6	1|2	Comisario	Chilena	Azul, rosado, oro	R. Vidal
C. A. Gómez	C. A. Gómez	11 La Poderosa	47	3	F	Pirapó	Semifusa	Verde, blanco, verde	C. Santelices
M. Reyes	R. Pizarro	12 Sastre	45	5	1|2	Ogro	Chilena	Oro y verde listado, g. oro	M. Zúñiga
L. A. Urbina	E. Maldonado	13 Maryland	42	5	F	Orwia	Damsel	Celeste, m. y g. lacres	R. Henríquez
O. Fuenzalida	U. Verduzo	14 Apuntale	40	5	1|2	Altanero	Chilena	Verde, est. y g. rosada	L. A. Molina

SEGUNDA CARRERA, A LAS 9.15 A. M. — Premio QUINOA. — 1,500 metros. — Omnium handicap. — Inscripción: $ 20. — Premio: $ 2,000 al primero

Preparador	Dueño	Nombre	Peso	Edad	Sangre	Padre	Madre	Traje del jinete	Jinete probable
E. Muñoz	A. León	1 Merengue II	61	7	F	Obrizo	Mermaid	Solferino, adornos y g. negra	E. Canales
A. Luna	Condal	2 Injuria	54	5	F	J. Green	Riviera	Oro y lac. list., m. lac. br. oro	L. Zamora
F. Peralta	R. Martínez	3 Garonne	53	4	F	Olascoaga	S. Lassie	Verde y oro en rued., g. oro	M. Araya
D. López	M. Pérez	4 Rubicón	52	3	F	Mario II	Bárbara	Tango y café list., g. café	A. Nieto
E. Muñoz	Pitico	5 Boca Negra.	50	3	F	Duty	Sorbonne	Salmón, m. y g. verde	L. A. Orellana
U. Duque	Urbión	6 Miss Blanca.	49	3	F	Mustafá	Marakest	Castaño, m. y g. amarilla	W. Fuentes
J. B. Castro	Good Friend	7 Piciano	48	3	F	Mago	T. Ball	Morado, g. verde nilo	A. Calderón
E. Delgado	J. Toleda	8 Mérida	47	5	31|32	Stolypin	Namchuna	Lacre y azul en r., g. azul	R. Olguín
C. A. Gómez	G. Aguirre	9 Fiero	47	4	1|2	Ogro	Chilena	Chocolate, m. y g. oro	R. Henríquez
A. Caro	Botafogo	10 Tómbola	46	5	7|8	Turín	Euskara	Rosado, blanco, rosado	M. Zúñiga
G. Figueroa	San Marcial	11 Farnesio	46	5	F	Fío	Instant	Celeste, rosado, negro	J. Pinto
F. Martín	C. Cisternas	12 Partista	45	5	3|4	Farreo	Balatún	Guinda, blanco, verde	N. N.
J. B. Molina	F. Romero	13 Holgazán	44	6	F	J. Green	Riviera	Azul y negro listado	L. A. Molina
J. R. Ramírez	J. B. Ramírez	14 Griega	44	5	F	Burlesco	Bombonière	Azulino, cruz perla	J. Osorio
G. Figueroa	E. Molina	15 Ferrocarrilero	43	6	F	Ed. Low	Superiora	Azul, rosado, oro	N. N.
C. Ruz	Diana	16 Marcola	42	4	F	Marcosol	Glenatura	Concho vino, braz. blancos	R. Vidal
J. B. Molina	A. Padilla	17 Curioso	40	5	F	Fío	Basílica		N. N.

TERCERA CARRERA, A LAS 9.45 A. M. — Premio QUELEN. — 900 metros. — Handicap. — Para ganadores. — Inscripción: $ 15. — Premio: $ 1,500 al primero

Preparador	Dueño	Nombre	Peso	Edad	Sangre	Padre	Madre	Traje del jinete	Jinete probable
F. Peralta	A. Martínez	1 Papirote	58	5	7|8	Pirapó	Soberbia	Turquesa y neg. a cuadros	C. Pombet
U. Duque	Urbión	2 Priora	57	5	F	Pirapó	Safo	Salmón, m. y g. verde	O. Contreras
R. Pastene	M. Benavente	3 Coll	57	4	A.A.	Alanés	Rumelia	Azul turquesa, oro, blanco	N. N.
D. Sandoval	G. Campos	4 Richmond	56	4	F	L. Reason	Grosella	Blanco, faja y g. lacre	A. Nieto
P. Rojas	A. Ulloa	5 Activo	55	6	3|4	El Tango	Cacarela	Amarillo, azul, negro	C. Santander
G. Figueroa	Garona	6 Fatalist	55	5	7|8	Hasard	Fateful	Azul, rejilla y g. oro	L. A. Orellana
C. Oliveras	Curicó	7 Ilusa	53	3	7|8	Hasard	Aiada	Verde, m. y g. lacre	M. Vergara
O. Fuenzalida	U. Verdugo	8 Trigo	52	5	F	Siberien	Picaresca	Verde est. y g. rosado	A. Garay
A. Guitienne	E. Flereau	9 Taglioni	52	5	F	Turín	Pimienta	Lacre y oro en r., g. oro	M. Gamboa
J. F. Salinas	Rosicler	10 Rime	49	4	F	Rosicler	Bambo	Amarillo, rosado, morado	J. Osorio
C. A. Gómez	G. Aguirre	11 Fiero	47	4	1|2	Ogro	Chilena	Lacre y azul en r., g. azul	R. Henríquez
J. Rojas	E. Cifuentes	12 Atlética	46	6	1|2	Huechún	Chilena	Oro cruz negra, m. y g. oro	J. Pinto
S. Miranda	L. Olivares	13 Diva	45	4	1|3	S. Andrew	Chilena	Oro, azul y lacre en círculos	M. Zúñiga

CUARTA CARRERA, A LAS 10.15 A. M. — Premio QUILACO. — 1, 500 metros. — Omnium handicap. — Inscripción: $ 20. — Premio: $ 2,000 al primero

Preparador	Dueño	Nombre	Peso	Edad	Sangre	Padre	Madre	Traje del jinete	Jinete probable
P. Rojas	A. Ulloa	1 Activo	58	6	3|4	El Tango	Cacarela	Amarillo, azul, negro	N. N.
F. Poblete	F. Poblete	2 Ginger Ale	58	4	1|2	Julio César	Chilena	Verde, cruz amarilla	E. Canales
M. Collao	El Bosque	3 Latorre	57	3	F	Rolando II	Galajada	Negro, faja y g. verde	Carrasco
F. Peralta	A. Martínez	4 Pintura	57	4	F	Pirapó	Semifusa	Turquesa y negro a cuadros	C. Pombet
A. Allen	Condal	5 Gen. Gouch	56	4	F	Mustafá	Rost	Oro y lac. list., m. lac. br. oro	C. Santander
E. Emerez	Los Andes	6 Todo Ilusión.	54	4	F	Espectro	Green Cap	Blanco, faja, braz. y g. azul	L. Zamora
F. Poblete	J. Valenzuela	7 Glacé	54	4	3|4	Calso	Vaselina	Oro, cruz y g. lacre	L. A. Orellana
A. Caro	L. Lois	8 Caledonia	53	4	F	Burgomaster	March a	Lacre, alam., braz. y g. acero	A. Garay
D. Yáñez	J. M. Errázuriz	9 Rodrigo	53	5	F	Crescendo	Regencia	Azul oscuro, g. negra	A. Nieto
S. Miranda	L. Olivares	10 Danaide	52	4	F	S. Andrew	Roman Light	Oro, azul y lacre en círculos	O. Contreras
D. Vial	A. Gatica	11 Ivanoff	50	3	F	Siberien	Ivana	Blanco, brazaletes negros	M. Vega
D. Sandoval	I. Yáñez	12 Bric a Brac.	48	3	F	Duckenfield	Admiration	Rosado y celeste listado	J. Pinto
C. Ruz	C. Ruz	13 Name	48	5	15|16	Cronwall II	Sirius	Rosado, amarillo, negro	R. Henríquez
V. Herrera	S. Guerra	14 Francesita	47	5	F	Rolando II	Galajada	Rosado, cuello, puños y g. neg.	M. Zúñiga
L. Silva	L. Silva	15 Goleta	47	4	A.A.	Old Boy	Agata	Blanco, lun. celestes, g. azul	O. Muñoz
C. Morris	La Luna	16 Güira	46	3	F	Comisario	Roy al Red	Negro, botones oro, g. lacre	C. Santelices

QUINTA CARRERA, A LAS 10.45 A. M. — Premio QUERIMA. — 900 metros. — Handicap. — Para ganadores. — Inscripción: $ 15. — Premio: $$ 1,500 al primero

Preparador	Dueño	Nombre	Peso	Edad	Sangre	Padre	Madre	Traje del jinete	Jinete probable
Av. Muñoz	Ecuador	1 Pistacho	76	5	27|32	Sandalo	Chúpate esa	Blanco y negro list., g. blanca	N. N.
M. Cubillos	M. Benavente	2 Chalinga	66	4	55|64	Longchamps	Lieja	Azul turquesa, o, blanco	N. N.
F. Peralta	Temuco	3 Bombon Rose	58	5	F	Le Rappel	Arcola	Azul, cruz oro, g. azul	C. Pombet
J. Garay	Esfuerzo	4 Lírica	53	3	F	Matador	Leonor a	Lacre, puños y g. azul	C. Santander
D. Sandoval	P. Santorsola	5 Farrutín.	53	5	F	Farreo	Dantasia	Granate y naranja por mitad	A. Nieto
J. Rojas	E. Moreno	6 Corita	2	4	1|2	Constant	Chilena	Verde Nilo	R. Olguín
G. Figueroa	Argentino	7 Malesherbes	51	3	F	Mustafá	L. Sheerry	Azul, m. granate, braz. y g. azul	J. Osorio
P. P. Cancino	R. Pinto	8 Anémona	49	3	F	Sandridge	Philadelphia	Café, cintura y g. paja	L. A. Orellana
F. Poblete	J. Valenzuela	9 Glacé	47	4	3|4	Calso	Vaselina	Oro, cruz y g. lacre	O. Contreras
Sdo. Rojas	A. Echeverría	10 Huacha	48	5	15|16	Posseur	La Vague	Oro y negro en rue., m. lacres	M. Rojas
J. D. Pizarro	D. Ramír.s	11 Yo	40	5	7|8	Rob Roy III	Pirouette	Salmón, banda, m. y g. verde	J. Pinto

SEXTA CARRERA, A LAS 11.15 A. M. — Premio QUINTRAL. — 1,500 metros. — Omnium handicap. — Inscripción: $ 20. — Premio: $ 2,000 al primero

Preparador	Dueño	Nombre	Peso	Edad	Sangre	Padre	Madre	Traje del jinete	Jinete probable
L. Navarro	Partenope	1 Alasán	58	4	F	Siberien	Picaruela	Verde, braz bl. y g. lacre	E. Escobar
R. Cárdenas	Amsterdam	2 Tangola	57	5	F	El Tango	Karola	Naranja, lun. y g. negra	L. Zamora
C. Ruz	C. Ruz	3 Sperata	57	5	1|2	Scarron	Chilena	Rosado, amarillo, negro	E. Canales
A. Guitienne	E. Flereau	4 Pasajero	56	5	1|2	Meltonian	Chilena	Lacre y oro en r., g. oro	M. Gamboa
D. Sandoval	G. Guerra	5 Marconigrama	56	4	7|8	B. O'Hara	20 Febrero	Amarillo, cruz, m. y g. negra	A. Nieto
J. S. Navarro	F. García	6 Antilla	55	5	3|4	Rolando	Holanda	Negro, oro, negra	A. Garay
C. A. Gómez	C. A. Gómez	7 Iverdun.	54	3	F	Olascoaga	Peregrina	Verde, blanco, verde	L. Huerta
E. Emerez	Los Andes	8 Canción	54	3	F	El Tango	Copla	Blanco, faja, braz. y g. azul	L. Zamora
R. Amaro	Condal	9 Intuición.	54	3	F	Burlesco	L'Astrée	Oro y lac. list., m. lac. braz. oro	L. A. Zúñiga
M. Reyes	Kalmuco	10 Kalmuco.	53	5	F	Siberien	Rib Rat	Morado, m. nar., braz mor., g. n.	N. N.
F. Peralta	A. Pinochet	11 Kama	53	4	F	Scorpio	Gonina	Negro, braz. amarillos	C. Pombet
E. Delgado	J. Torrealba	12 Nunca Visto.	51	4	F	Mustafá	M. Belle	Oro, cintura y faja tricolor	A. Garay
E. Delgado	J. Torrealba	13 Jorquera	48	4	F	Crescendo	Fragilité	Oro, cintura y faja tricolor	J. Pinto

SEPTIMA CARRERA, A LAS 11.45 A. M. — Premio QUITZ. — 1,500 metros. — Omnium handicap. — Inscripción: $ 20. — Premio: $ 2,000 al primero

Preparador	Dueño	Nombre	Peso	Edad	Sangre	Padre	Madre	Traje del jinete	Jinete probable
L. Navarro	Parsifal	1 Picacho	53	5	F	Piba	Cachiltú	Castaño, g. negra	L. Carrasco
C. Morris	O. Bernstein	2 Praliné	55	4	F	Burlesco	Chicana	Negro, faja, braz. y g. lacre	C. Santander
F. Peralta	Los Angeles	3 Matango.	54	5	F	El Tango	Marionette	Morado y verde listado	C. Pombet
J. Madrid	Fierro Viejo	4 Chañar	53	6	F	Crescendo	Balaustrada	Oro, braz. y g. granates	J. Madrid
E. Fuentes	Ebeache	5 Gondolero	51	3	F	Comisario	Umbel	Verde oscuro, alam. y g. negro	M. Vera
J. Garay	Pitico	6 Rimel	50	3	F	L'Aiglon	P. Devota	Tango y café list., g. café	C. Santander
U. Duque	Urbión	7 Alava	50	4	F	Constant	Bacha	Salmó, m. y g. verde	O. Contreras
A. Guitienne	H. Flereau	8 Peyuco	49	4	15|16	Lovelace	C. Turquesa	Lacre y oro en r., g. oro	L. A. Orellana
L. Morán	Alcázar	9 Eudon	48	4	F	Marcosol	Bils	Acero, alamares y g. lacre	L. Zamora
D. Sandoval	S. Polloni	10 Poruña	48	4	F	Pirapó	Doncella	Verde, cruz amarilla	J. Pinto
F. Poblete	P. Poblete	11 Don César	46	4	F	Etolo	Rochela	Blanco y lac. en r., g. blanca	J. Osorio
S. Rojas	A. Rugeta	12 Hyrcaple	43	4	F	Burlesco	Bombonière	Oro, cintura y faja tricolor	M. Rojas
E. Delgado	J. Torrealba	13 Isócrates	42	5	F	Etolo	Best Girl		L. A. Molina

PRONOSTICOS DE ALGUNOS DIARIOS Y REVISTAS PARA LA REUNION DE LA MAÑANA DE HOY EN EL HIPODROMO CHILE

DIARIOS Y REVISTAS	1.a carrera	2.a carrera	3.a carrera	4.a carrera	5.a carrera	6.a carrera	7.a carrera
"La Nación"	C. Maduro Djenana Desalmado	B. Negra Fiero Injuria	Priora Richmond Taglioni	G. Gouch Bric a Brac Francesita	Farrutín Glacé Lírica	Tangola Canción Iverdún	Rimel Gondolero Poruña
"Los Tiempos"	Djenana C. Maduro Nervo	B. Negra Fiero Injuria	Papirote Richmond Ilusa	Bric a Brac G. Gouch Goleta	Corita Glacé Lírica	Iverdún Canción Antilla	Praliné Eudón Rimel
"La Huasca"	Djenana Campanita C. Maduro	Injuria Fiero B. Negra	Richmond Ilusa Taglioni	G. Gouch Bric a Brac Francesita	Lírica Farrutín Malesherbes	Canción Iverdún Tangola	Rimel Praliné Gondolero
"El Pronóstico"	Djenana Nervo Copón	Miss Blanca Injuria Fiero	Taglioni Atlética Papirote	T. Ilusión Bric a Brac G. Gouch	Lírica Farrutín Glacé	Canción Marconigrama Intuición	Rimel Gondolero Poruña
"Deutsche Zeitung"	Pasajes Saltarella Copón	Mérida Farnesio Fiero	Papirote Richmond Taglioni	Caledonia Francesita Goleta	Lírica Corita Glacé	Intuición Canción Morgiana	Gondolero Hyrcaple Rimel

PUBLICACIONES DE LA ASOCIACION DE CUADROS ARTISTICOS OBREROS DE CHILE

CENTRO ARTISTICO ESTUDIO Y PROGRESO.—Las reuniones de hoy.—Para hoy, a las 10 A. M. está citada la comisión encargada de efectuar una velada en honor del entusiasta director señor Manuel Escobedo a su primera reunión. La comisión está compuesta por los señores Julio Moncada, David Celis, Porfirio Valenzuela, Oscar Muñoz y Luis Alberto Lara.

También hoy, a las 9 A. M. está citado el señor Luis Mardones y miembros de la comisión de contabilidad para arreglar algunos asuntos pendientes en la cuestión tesorería.

Ambas comisiones es obligatoria la asistencia.

La matinee de hoy.—La comisión de fiestas de este Centro prepara para hoy, a las 5.30 P. M., una lucida matinée en honor de las señoritas socias de esta colectividad.

El baile será amenizado por una buena orquesta y dirigido por el señor Luis Alberto Lara.

Se invitan a esta matinée a todas las señoritas socias y familias del barrio.

Se advierte que es obligatorio el carnet social o las tarjetas para las visitas.

FIESTAS SOCIALES

Sociedad "Liga del Trabajo"

VELADA LITERARIO MUSICAL Y CONFERENCIA GRATIS

Esta noche, a las 9 P. M., esta institución ofrece a las familias de sus asociados y vecinos del barrio Independencia, en su teatro social, una velada literario-musical y una interesante conferencia sobre un tema de actualidad que dictará el regidor municipal señor Calixto Martínez.

Programa confeccionado para esta velada a cargo del conjunto artístico Argentina, dirigido por el distinguido primer actor señor José Gómez:

Gran acto de variedades.

El divertido juguete cómico "El sexo débil".

La graciosa zarzuela "Meterse en honduras".

La orquesta estará a cargo de un conocido profesor.

La entrada será completamente libre.

Excursiones y paseos

CENTRO INDEPENDENCIA DE CHILE.—Esta institución efectuará hoy un paseo a Puente Alto.

El punto de reunión es Estación Providencia, a las 7.30 A. M.

SOCIEDAD LA AURORA.—Hoy se realizará el paseo anunciado a una quinta de los alrededores de Santiago.

Punto de reunión, las 12 M. en el paradero Lo Ovalle, donde habrá una comisión especial.

Centro "D. Gómez Rojas"

Hoy Domingo tendrá lugar un acto cultural gratuito.

El ex-profesor Manuel Márquez dictará una interesante conferencia sobre el "Ideal libertario".

La estudiantina del Centro ejecutará los mejores trozos musicales.

Habrá tribuna libre.

Velada literario-musical en el Centro Santiago de la Unión Nacional

Reina mucho entusiasmo entre los consocios y sociedades amigas por asistir a la gran velada literario musical que la Comisión Pro-Hogar de este Centro efectuará a beneficio de sus fondos.

Se dará principio a la velada a las 9 en punto, siendo la entrada de valor de $ 1 con derecho a llevar señoritas.

La parte literario estará a cargo del conjunto artístico Bernardo Jambrina.

Centro Familiar Iris

Hoy a las 9 P. M. tendrá lugar en el Centro Familiar Iris (de Ñuñoa), una sencilla fiesta en celebración del primer aniversario social.

El programa es el siguiente:

1. Obertura al piano.
2. Discurso por el presidente, señor J. Reus.
3.o Couplet por la señorita Rodríguez.
4. Imitación turca, señor Sáez.
5. Canto, señorita Vásquez.
6. Poesía, señor Peñaloza.
7. Canción, señorita Arroyo.
8. Monólogo, señor M. Sáez.

Segunda parte:

Gran baile social.

ACUERDOS SOCIALES

SOCIEDAD DE S. M. BERNARDO O'HIGGINS.—El nuevo directorio que regirá los destinos de la institución durante el presente año es el siguiente:

Presidente, don Homero Silva O.; vice-presidente, don Victor Aranís; secretarios, don Armando Meneses y don Humberto Campos; tesorero, don Desiderio Moya; sub-tesorero, don Carlos Estrada.

Directores: señores Francisco Ignacio Reyes, Florentino Arias, Andrés Campos, Ramón Alvarado, Luis A. Pérez, Carlos Leiva.

Junta de contabilidad, don Antonio López C., don Amador Parry C. y don Vicente Baeza.

Unión Sindical de Panificadores

Ayer tarde recibimos la visita de un numeroso grupo de obreros pertenecientes a la Unión Sindical de Panificadores, quienes nos pidieron hiciéramos pública su protesta por la clausura de su local social, Arturo Prat 1433, ordenada inconstitucionalmente por el Intendente de Santiago.

Nos agregaron que el pretexto que se había invocado para hacer efectiva dicha medida era la venta de alcohol, siendo que allí no se hace dicho comercio, que merece las más enérgicas censuras de todos los obreros conscientes.

Finalmente nos pidieron informáramos al público que mañana Lunes efectuará el gremio un mitin a la 1.30 P. M., frente a la Intendencia para protestar del atropello de que han sido víctima.

Sociedad de Socorros Mutuos de Asistentes de los Ferrocarriles del Estado

Esta institución, en sesión celebrada el Viernes pasado eligió delegado al Congreso que se llevará a cabo el 1.o de Mayo en Ovalle, al señor Moisés Céspedes Cruz.

Federación de Obreros de Imprenta

SECCION SANTIAGO

Hoy Domingo, a las 10 A. M., se celebrará una importante asamblea general en la que el comité pro-convención gremial dará cuenta de la labor desarrollada hasta este momento. También se darán a conocer los últimos acuerdos de la Federación de organismos autónomos.

Se dará a conocer el balance de tesorería correspondiente al mes de Febrero; a los encuadernadores desocupados se les recomienda especialmente que concurran a esta asamblea.

ESCUELA NOCTURNA FERMIN VIVACETA DE LA SOCIEDAD ARTESANOS "LA UNION".—Se cita a reunión para hoy, a las 9 1|2 a los siguientes señores: José Pérez, Vicente Ruiz, José Gómez, Roberto Barrueto, Norberto Villagrán y Diego Carrasco.

HUELGA DE LOS OPERARIOS DE LA FABRICA DE MUEBLES "LA VIENESA". — El personal de mueblistas a trato, se ha declarado en huelga, a raíz de la no aceptación de un pliego presentado.

Los operarios piden a los demás compañeros, se abstengan de solicitar trabajo, mientras dure la huelga.

UNION DE LOS TIPOGRAFOS.—La tesorería funcionará hoy.—Este importante servicio funcionará hoy desde las 10 de la mañana, con el objeto de que los socios puedan efectuar sus pagos con la regularidad que lo establecen terminantemente el estatuto y el reglamento.

A los socios jubilados se les pide que estén en todo momento atento a sus obligaciones. En la actualidad hay varios que adeudan cuotas mortuorias, y algunos más de las reglamentarias. Con el solo hecho de adeudar dos cuotas, pierden la opción a auxilios pecuniarios en caso de enfermedad. Ante esta situación que se les hace presente deben aprovechar el horario que se indica más arribo, o bien mandar al tesorero el domicilio para pasarles los recibos oportunamente.

Para ser socio activo es menester haber cancelado las cuotas de "Edificio" y "Mausoleo". Son varios los asociados que se encuentran ya con el tiempo reglamentario para pasar a esa categoría y solo les falta cubrir esas cuotas para que el Directorio, previo informe de la tesorería, los declare en posesión de activos. En consecuencia, el pago de esas cuotas se impone. Durante la semana entrante se procederá a su cobro.

ESCUELA NOCTURNA DEL CENTRO "CAMILO ORTUZAR". — Este Centro volverá a mantener durante el presente año, la escuela nocturna de Comercio "Domingo Sairo".

En el Centro Instructivo "El Despertar"

MATUCANA, ESQ. ROSAS

La función teatral de mañana

Mañana a las 9. P. M., se efectuará en este Centro, el debut de la Compañía teatral que dirige el autor y actor argentino, don Francisco Gozálvez.

El pondrá en escena el drama social, de Julio F. Escobar, "El hombre que sonríe".

En la segunda parte irá el estreno cómico en un acto "El Borrachón", donde el señor Gozálvez cantará algunas canciones modernas en guitarra.

En la tercera parte, la señorita Inés Castro, dará una audición de canto, figurando entre éstas, varios trozos de ópera, acompañada de la concertista, señorita Brisalia Uribe.

Terminará este gran acto, con un baile.

Término de una huelga

Ha quedado finiquitado la huelga que los obreros de la firma Gallat mantenían desde una semana.

El personal que volverá al trabajo el Lunes nos pide hagamos públicos sus agradecimientos para la Federación de Pintores y Ramos Similares.

SOCIEDAD DE ADELANTO LOCAL SAN EUGENIO Y MIRADOR.—Para hoy, a las 10 1|2 de la mañana se cita a todos los miembros de esta institución a junta general.

—A las 5 de la tarde empezará el baile social de todos los Domingos.

Convención regional de los I. W. W.

AYER TARDE SE REALIZO LA SESION INAUGURAL

LAS MATERIAS QUE SE DISCUTIRAN

UNA VISITA AL LOCAL DE LA ORGANIZACION EN SANTIAGO

En la tarde de ayer se celebró la sesión inaugural de la Convención Regional de los I. W. W.

Asistió un gran número de delegados venidos del Norte, centro y Sur de la República.

En esta primera reunión se presentaron los poderes, se eligió la mesa y se aprobaron varias cuentas de secretarios de las uniones locales.

LOS TEMAS QUE SE TRATARAN

Entre otros temas se tratarán en la Convención los siguietes:

1.o La jornada de 44 horas semanales con pago a las 11 A. M. del Sábado.

2.o Eliminación de todos los contratistas de la organización.

3.o Recomendación del trabajo en comandita con igualdad de deberes y derechos.

4.o Intensificación de las jiras de propaganda al Sur y Norte del país.

5.o Convención continental con los regionales de Estados Unidos, México, Ecuador, Uruguay, etc., y organzaciones afines.

6.o Participación en el próximo Congreso Sindicalista de la Asociación Internacional de los trabajadores con sede en Berlín.

7.o Pactos y alianzas con las colectividades de trabajadores intelectuales (profesores, estudiantes, etc.) a fin de intensificar y sostener una constante compañía cultural y educacional.

8.o Exclusión del baile, bebidas alcohólicas de las reuniones sociales de la I. W. W.

9.o La coordinación de la acción defensiva y organizadora de los trabajadores organizados en la I. W. W. y en las instituciones en resistencia autónomas, que tienen principios de lucha idénticos.

10. La absorción de los sindicatos de la Federación Obrera de Chile por el Partido Comunista, lo que hace imposible todo acuerdo o relación entre la I. W. W. y dichos sindicatos.

11. La adhesión de la Asociación Internacional de los Trabajadores Sindicalistas Revolucionarios con sede en Berlín.

12. La publicación de un diario o semanario en Santiago, órgano de los sindicatos revolucionarios y ajeno a toda influencia política obrera o burguesa.

En la misma forma que los anteriores se presentarán a la Convención otros muchos trabajos sobre temas sociales que tienden a la difusión de los ideales emancipadores.

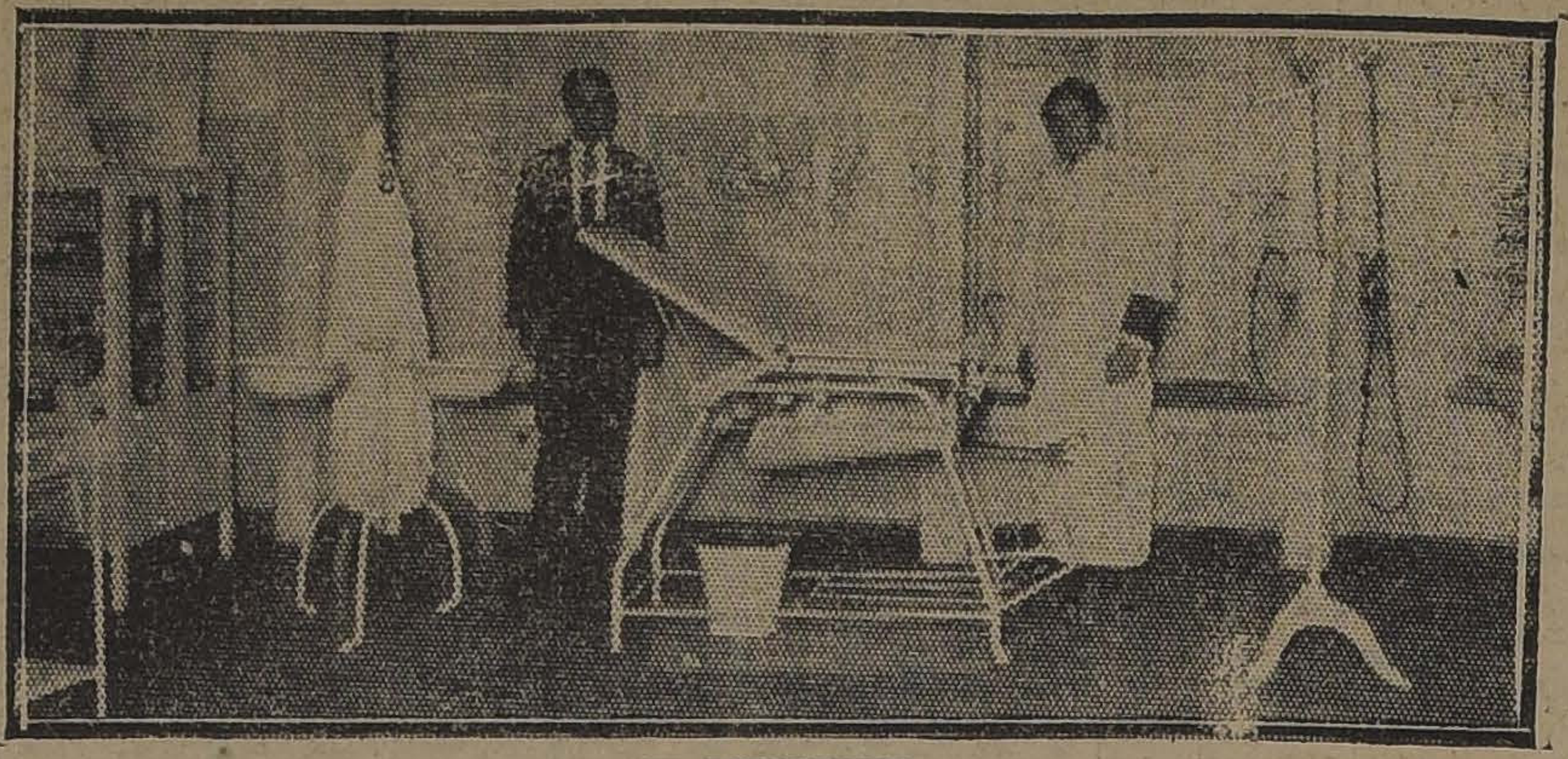

EL POLICLINICO

UNA VISITA AL LOCAL, NATANIEL 1057

Ayer visitaron detenidamente el local de los I. W. W., en Nataniel 1057.

A la hora en que hicimos nuestra visita había allí gran número de trabajadores preocupados de las sesiones de las diversas comisiones y gremios.

Nos llamaron la atención los numerosos temas y leyendas moralizadoras que profusamente hay distribuidas en el local, que si carece de las comidades que da el dinero, en cambio se conserva en perfecto estado de limpieza.

Con especial atención visitamos los departamentos de teatro, colegio y policlínico.

En el teatro, según se nos informó se dan diarias conferencias, veladas, etc., todas ellas orientadas, como se comprenderá, dentro de los ideales propios de la organización I. W. W.

En cuanto a instrucción mantienen con especial interés, dándole la máxima importancia posible para sus recursos sociales, varios cursos nocturnos.

Nos llamó especialmente la atención la sala de dibujo, donde observamos numerosos modelos en yeso de cierto sabor artístico y educacional.

El policlínico es la sección más importante desde el punto de vista material.

Allí se da atención por $ 1 de cuota mensual, a los asociados. Se mantiene con tan modesta cantidad de dinero un policlínico que tiene un instrumental y un personal eficiente.

Hay doctor, dentista, matrona, practicante, botica, con atención nocturna en el mismo policlínico y un buen servicio a domicilio.

SOCIEDAD IGUALDAD Y TRABAJO

FIESTA DE APERTURA DE LAS CLASES EN LA ESCUELA

Como se ha venido anunciando, hoy se efectuará en esta Sociedad la fiesta que la comisión de escuela ha preparado con motivo de la apertura de las clases durante el presente año.

A dicha fiesta podrán asistir los alumnos con sus familias y otras personas que lo deseen, siendo la entrada completamente gratuita.

El programa es el siguiente:

Primera parte

1. Declamación por Petit Roxane; 2. Romanza por el tenor infantil Omar Mella; 3. Piano y serrucho, por el dueto musical hermanos Mella; 4. Canciones en guitarra, por el tenor infantil Juanito Padilla; 5. Monólogo cómico por el señor Guillermo Bravo; 6. Dúo dramático por el dueto infantil Mella-Padilla; 7. Potpourrie al piano; 8. Recitación por el señor Wille Carvallo; 9. "Muñequita" al piano por Petit Roxane.

Segunda parte

1. Sinfonía; 2. Comedia por el prestigioso cuadro Arturo Bührle.

La fiesta empezará a las 3.30 en punto.

Arietes y Bombas

PARA AGUA

OFRECE:

Fundición LIBERTAD

LIBERTAD 53 y 59

PARA UNA BIBLIOTECA SOCIAL

EL BENEFICIO DE ESTA NOCHE EN EL LOCAL DE LA SOCIEDAD DE ARTESANOS "LA UNION"

Como se ha anunciado oportunamente, esta noche, a las 9 P. M., se llevará a efecto en el salón de la Sociedad de Artesanos La Unión, la gran velada literario-musical y baile social que ha organizado el Centro Artístico Pedro Sienna, a beneficio de su biblioteca social.

Se desarrollará el siguiente programa:

Primera parte

I. Obertura, por la orquesta; II. Declamación por Humberto Cáceres; III. Monólogo cómico por Ramón Medina; IV. Canciones, por el señor Victor Robles.

Segunda parte

Subirá a escena la tragedia en un acto y tres cuadros original de Jorge Dowton, intitulada "Cómo aman las mujeres", con el siguiente reparto: Rosalinda, señorita Yolanda Viano; Ña Mica, señorita Adela Asorga; Juan Jacobo, señor Humberto Cáceres; Gavilán, señor Ramón Meza; sargento, señor Ramón Medina.

Tercera parte

Baile social.

SOCIEDAD IGUALDAD Y TRABAJO. — (Andes 3028). — Diferentes comisiones que asesoran al actual directorio.

De Escuela: H. Puebla (P.) A. Ruz (S) A. Farías, E. Rodríguez, A. Folchi.

De Fiestas: O. Navarrete (P.) C. Rojas C., (S.) P. López, L. Urbina, J. M. A. Aguirre.

De Estudio: M. Hidalgo, C. Narváez, H. Puebla.

De R. de Estatuto: H. Hidalgo, C. Narváez, C. A. Martínez, C. Rojas C.

De Propaganda: A. González, C. A. Martínez, A. Ruz.

De Orden: A. Chávez, L. Mendoza, L. Chacón.

De Edificio: C. Narváez, C. Rojas C., L. Folchi.

Bibliotecario: J. Moreno.

Delegado al C. O.: M. Hidalgo, E. Rodríguez, O. Navarrete.

Delegado a la Asamblea pro Raza: C. A. Martínez, C. Rojas C.

Delegado a la Ley R. a la Renta: C4 A. Martínez, C. Rojas C.

Porta Estandarte: Luis Chacón, Pedro López.

SOCIEDAD BERNARDO O'HIGGINS.—La comisión de fiestas es formada por las siguientes personas: Homero Silva, Florentino Arias, Andrés Campos, Luis A. Pérez y Victor Aranís.

Arriéndase

Espléndido local de lujosa presentación, en San Antonio 523, al lado del Teatro Alhambra. Superficie: 200 mc. A propósito para casa mayorista, casa de moda, para exposición de automóviles, etc. Tratar con su dueño, en

PARQUE FORESTAL 102

CITACIONES

Sociedad de Pintores "Miguel Angel".—10 A. M. Junta general en Arturo Prat 1242.

9 A. M. Reunión de la antigua Comisión de Contabilidad, formada por los señores Santiago Quintana, Ramón Rodríguez, Luis G. Díaz Campos y Gaspar Tello.

Sociedad de Carpinteros y Ebanistas "Fermín Vivaceta".—9 A. M. Junta general.

Sociedad de Socorros Mutuos "Bernardo O'Higgins".—10 A. M. Sesión de Directorio en el nuevo local, Andrés Bello 447.

Comité Pro-Reorganización del Gremio de Panificadores.—1 P. M. Reunión en el local N.o 2.

Sociedad de Artesanos "La Unión".—(Sección Sanidad).—Mañana Lunes, a las 9 P. M., sesión en el local social, Riquelme 859.

Se ruega a los inspectores sanitarios que no puedan asistir, enviar por escrito sus cuentas al secretario, Agustinas 1043.

Sociedad Hojalateros y Gásfiters.—Hoy, junta general.

Unión de Obreros de Diarios.—La elección de Directorio se efectuará el Domingo 23.

Centro Social y Deportivo "Arauco".—10 A. M. Junta general ordinaria.

Unión Central de Empapeladores en Resistencia.—9.30 A. M. Reunión general en Agustinas 722.

Unión Sindical de Ferroviarios.—9.30 A. M. Asamblea general de socios en Ecuador 3404 (altos).

Gran Confederación Sindical del Trabajo.—9.45 A. M. Sesión ordinaria de Delegados en Andrés Bello 447. Se recomienda la asistencia a los delegados de los Sindicatos de Estucadores, Vidrieros y R. S., Canteros, Obreros de Ñuñoa y Pintores.

Centro Cultural y Deportivo "Arturo Prat".—10 A. M. Junta general.

Federación de Pintores y Ramos Similares en Resistencia.—8 A. M Reunión general del gremio y especialmente de la firma Webb y Moya. Local: Nataniel 1057.

Sociedad de Inválidos del 79 y Veteranos del Ejército y Armada.—3 P. M. Junta general ordinaria.

Sociedad "La Aurora".—Mañana Lunes, junta general a la hora de costumbre.

Sociedad "La Universal".—9 A. M. Comisión de fiestas.

10 A. M. Junta general ordinaria.

Sociedad Dueños de Carretelas.—3 P. M. Junta general en Salas 208.

Sociedad de Socorros Mutuos "La Ilustración de Ñuñoa".—4 P. M. Asamblea general.

Sociedad de Socorros Mutuos de Señoras "Estrella de Chile".—8 P. M. Reunión del Directorio en Sama 1523.

Sociedad de Carpinteros y Ebanistas "Fermín Vivaceta".—10 A. M. Junta general.

Sindicato de Estucadores y Ramos Similares.—9 P. M. de mañana. Reunión general.

Federación Obrera de Chile.—Consejo I. de Alimentación (Sección Fideeros).—9 A. M. Asamblea.

Consejo de Tranviarios.—9.30 P. M. de mañana Lunes. Junta general para tratar lo relacionado con los fondos de huelga y la ayuda al personal cesante.

9.30 P. M. de hoy. Reunión del Directorio y Comité Directivo de la última huelga.

Unión en Resistencia de Obreros en Madera.—10 A. M. Reunión general en San Francisco 608.

Unión de Baldocistas, Tuberos, Colocadores, Graniteros y Ayudantes en Resistencia.—9 A. M. Reunión en el local de la Federación de Tranviarios.

Sociedad de Socorros Mutuos "Protección de la Mujer".—4 P. M. Sesión ordinaria.

FIESTAS SOCIALES

Centro "El Despertar".—(Matucana esquina de Rosas).—4 P. M. Matinée que se ofrece a la juventud obrera del barrio.

9 P. M. Velada y baile.

Centro Recreativo "Artes Gráficas".—5.30 P. M. y 9 P. M., baile.

5.30 P. M. Matinée.

9 P. M. Baile en honor del señor Heriberto Rojas.

Sociedad Unión y Protección de Estucadores de Santiago.—9.30 A. M. Junta general ordinaria por segunda citación. Se sesionará con el número que asista.

Academia Artística "Olympia".—6.30 P. M. Matinée social.

9 P. M. Baile.

Centro Cultural y Deportivo "Arturo Prat".—9 P. M. Baile en el salón de la Sociedad Comerciantes del Mercado Central.

Centro Cultural y Deportivo "1.o de Mayo".—Tarde y noche, reuniones sociales en el local provisorio, García Reyes 805.

Centro Policial "Manuel Concha P."—4 P. M. Matinée.

9.30 P. M. Baile.

Centro Familiar "Sparta".—9.30 P. M. Baile en el local social, Ejército 714.

"Centro Lo de Mayo".—(García Reyes 805).—5 a 8 P. M. y 9 a 12.30. Reuniones sociales.

Centro Social y Deportivo "Arauco".—5.30 P. M. y 9 P. M. Baile.

Sociedad Unión de Peluqueros.—5 a 8 y 9.30 P. M. Bailes.

Centro Cultural y Deportivo "Arturo Prat".—5 P. M. y 9 P. M. Baile.

Centro Social y Deportivo "Adolfo Morales".—9 a 12 P. M. Tertulia familiar únicamente para los socios.

Centro Policial "Domingo Gómez Solar".—Tarde y noche, baile. Arturo Prat 1135.

Centro Cultural "La Protección".—3.30 P. M. y 9.30 P. M. Baile.

Sociedad de Artesanos "La Unión".—Hoy, matinée.

CURSOS NOCTURNOS PARA OBREROS

ENSEÑANZA FISCAL GRATUITA

En la Escuela de Artes y Oficios, funcionan cursos nocturnos de enseñanza práctica y teórica de varios oficios: Mecánica, Electricidad, Modelería, Herrería, y Carpintería. Se atenderá toda la semana de 8 a 9 1|2 P. M., para matrícula y exámenes de repetición. Las clases empezarán el Lunes 24, a las 7 1|2 P. M. Solicite Reglamentos.

Necesito

un maestro electricista bobinador, competente.

TALLER ELECTRICO

DELICIAS 2472

Aproveche la Liquidación

que ofrece a su clientela y al público en general, la Cooperative Sastrería:

A $ 148.00

Un terno de medida de casimires importados, forros y hechuras de primer orden.

¡No olvidarse! La más acreditada:

COOEPERATIVE SASTRERIA. — AGUSTINAS 877

Claridad, Modernidad y

son las características del primer tomo de

CASTE

que acaba de publicar el Prof. Claudio Rosales

Libro útil para los profesores y

Contiene la materia de Gramática y Literatura

primer año de Humanidades.

PRECIO: $ 3.

Pídalo en las

LIBRERIAS DE NASCIMENTO Y ZAMORANO Y

Para pedidos por mayor, dirigirse al autor

CHILLAN. — CASILLA

Llegó nueva re

MAQUINAS ESCRI

Remington

PORTA

Háganos su pedido antes que se

Talleres Contine

SANTIAGO: HUERFANOS 1057. — VAL

ESMERALDA 58

AVISOS ECONO

AVICULTURA Y CULTIVOS

HUEVOS INCUBAR CATALANAS, $ 12 docena. Patos Pekín, vendo o cambio por gallinas chilenas, pollos hay constantemente. Román Díaz 1930, por Irarrázaval. M 15

MANZANAS, PERAS, MEMBRILLOS, uvas, duraznos, véndese. Chacra Rosal, Camino Santa Rosa. Teléfono 14, de la Granja Datos: Claras 140. M-15

MEMBRILLOS CUALQUIER CANTIDAD compra la Fábrica La Española, Carmen 91. M-16

HUEVOS FRESCOS $ 32 CIENTO, docena, 4.20. San Ignacio 27. Teléfono 3904. M-15

SE VENDEN AVES MINORCAS, de gran raza. Gálvez 1442. 16-M

JARDIN REPUBLICA ESQUINA Gay. Gran realización de todas las plantas, por edificarse el terreno; hay lindos helechos. M-16

BEBEDEROS PARA AVES, JARRONES, jardineras, maceteros, papas de flores ofrece semillería Mercado Central interior puerta Norte. M-18

AUTOMOVILES Y CARRUAJES

ESCUELA PRACTICA DE CHAUFFEURS mecánicos. Cursos rápidos, enseñanza por sus dueños, varias marcas. Vicuña Mackenna 448-456. Abril 6

FUNDICION DE BRONCE Y TALLER mecánico de Jorge Baleólogos. y Taller de niquelaje, repuestos para autos de todas marcas, tapas para ruedas de automóviles, artículos para cumuladores, barras de bronce fundido de todas dimensiones, trabajo garantido. Calle Las Rosas 2020. Marzo 20

VENDO AUTOMOVIL TURISMO, 5 asientos, en muy buen estado, rico motor. Verlo y tratar: Av. San Eugenio 194. 16-M

GONDOLA FORD EXCELENTE motor, con magneto Bosch legítimo, se vende muy barata por ausentarse su dueño. Dirigirse: Pedro Lagos 1270. M—15

ELEGANTE CHANDLER ROADSTER, vendo. Carreras 449. M 16

SE VENDE AUTO GONDOLA FORD en perfecto estado, para veinte pasajeros. Alameda 2318. M-18

VENDO CARRETELA FIRME CON un caballo y todo apero. Tratar: San Pablo 1536. M-16

VENDO CARRETELA LIVIANA, aperada con sin caballo y cocina económica buen estado. Avenida Larraín 439 (Almacén Palermo Guindos). 16-M.

COMPRO CAP TONNEAU CON ARNESES, dos ruedas y siete asientos. Referencias Prat 1663, de 12 a 1 1|2. M 19

FORD TRUPTON, VEINTE PASAJEROS, vendo de ocasión. Verlo: Brasil 204. M 16

VENDO O ARRIENDO GONDOLA Carmen 710, de 10 a 12 M. M 16

AUTO FORD SPORTS, TRES ASIENTOS, nuevo, seis ruedas alambre, partida, muy elegante. Vendo ocasión.—Seminario 702, esquina Mujica. M-16

VENDO DE OCASION COJINES DE Ford. Andes 2317. 16-M.

CARROCERIA FORD VENDO. MAIPÚ 858. 16-M

RUEDAS MACIZAS, TRASERAS, camión Ford realizo mitad valor. Rancagua 79. M-18

¿QUIERE USTED GANAR DINERO con poco capital? Le vendo local para bencina y repuestos. Irarrázaval N.o 7.

AUTOMOVIL FORD TRIPLE COMPRESIÓN, apropiado camión pasajeros o carga, véndese. San Ignacio 195. M—17

RUEDA PELTON, HORNO DE FUNDICIÓN, descanso, transmisiones, cañerías, piezas cañería, vende. Fundición San Miguel. Bulnes 216.

OCASION. — CON GRAN REBAJA de precio, véndese góndola Ford. Tiene únicamente cuatro meses de uso, según factura a la vista. La calidad espléndida de motor puede apreciarse inmediatamente. Verla desde hoy en Castro 712.

VENDO GONDOLA FORD, CARROCERÍA moderna. Tratar: San Isidro 95. M 17

GONDOLA VENDO, ARRIENDO, poco uso, carrocería sólida, motor insuperable, tapicería cuero, la mejor, recorrido San Pablo. Patente nueva, 4,600. M 18

AUTOMOVIL BUICK, 6 CILINDROS 5 asientos, muy buen estado, $ 9,000. Rosas 961.

MOTOCICLETA FRANCESA, VENDO en $ 550. Rosas 961.

CAMION DE 4 RUEDAS, A PROPÓSITO para tarros lecheros, vendo en $ 1,400. Rosas 961.

COCHECITO DE 4 RUEDAS, EN regular estado, a propósito para campo, vendo en $ 650.00. Rosas 961

GS EN ARRIENDO Pa. satisfacer numerosos y urgentes didos de clientes de primer orden s bien situadas de $ 300 a $ 1.000. rantizamo arriendo rápido y en enas condiciones. Los propietarios pagan comisión. Luis Silva Cortés Luis Silva. Agustinas 1125.

RENDAMOS CASA BAJOS O lpón para industria, contrato. Ba- lo: Matucana, Avenida Brasil. pocho, Grajales. Pagamos $ 250. ntestar por carta: calle Manuel ontt 2358. 18 M

RIENDO CON COMPROMISO de mpra, chalecito o casa quinta, va- 50 u 80 mil pesos; también com- sitio. Vicuña Mackenna al nte. Dirigirse a J. J., casilla 40. 18 M

CESITO LOCAL APROPIADO dega: prefiero, con caballeriza. silla 1296

A NECESITA ARRENDAR FA- lia extranjera: prefiérese con al- quinta, barrio alto. Casilla 117.

CESITO ARRENDAR 1o ABRIL ta luz eléctrica, cinco piezas, con dín o sitio, cerca carros' Hasta pesos pagp.—Oyaque, casilla 3. M 18

SIDENCIA MODERNA EN BA- vendemos en calle San Martín mediato Alameda. 14 por 30 me- s. Precio $ 165.000. Greene, Ten- os 86. 17-M.

ARRIENDOS (Ofrecen)

RIENDO ESPLENDIDA CASA, al- Carreras 245. Llaves. Tratar: Ca- ras 247. 16-M.

RIENDASE CASAS HIGIENICAS pesos mensuales. España 170 tar: 148. 16-M

RIENDO PIEZA CON LUZ A SE- ta honorable. Ñuble 782. Casa 3. M-18

RIENDO MAGNIFICA CASA, nos dormitorios, hall, dos patios rón, gallineros. Gálvez 153. Lla- ; Gálvez 161. Tratar: Santo Do- go 1774. M-18

ISIDRO 647. SE ARRIENDAN s muy cómodos, buen aire y sol e nueve habitaciones, salón, co- lor, hall, terraza baño cocina y stero. Verla de 2 a 4. M-21

RIENDASE DOS PIEZAS MA- onio o caballero serio, Arturo 574 (altos). M-20

RIENDO CASA CINCO HABITA- es, dependencias, gas, electrici- República 622. Tratar: García es 635.

CRA ALREDEDORES SANTIA- en arriendo. Canon hasta $ 10 Barros. Bandea 78. Casilla 2848.

RIENDASE LOCAL EXTENSO, ta amplia, apropiado fábrica o r. San Francisco 195. M-18

CASITA TRES PIEZAS, TO- servicio. Dardignac 176.

ARRIENDA EL LOCAL, BAN- 682., frente casa D. Delporte a.

O ARRIENDO GRAN LOCAL on 500 m2., patio 600; sirve cualquier industria; dos cua- Matadero. Pedro Montt 2156, ina Franklin. H-17

ARTAMENTO ARIENDO. AN- 2578.

A QUINTA ARRIENDO PIEZA pensión y sin. Irarrázaval 1753, te Montt. M 17

RIENDO CASA QUINTA RE- refaccionada. San Bernardo, donga 1148.

O CASITA EN BAJOS CINCO s y servicios arriéndase famili rable sin niños. Vicuña Mack 50. Tratar: Administración. 17-M

ARRIENDA UNA PIEZA A MA- onio solo, carros 14, ida y vuel- Villa Teresa, 632.

ARRIENDO CHALECITO CIN- ozas, hall, luz eléctrica, todo ser- León Prado 53, casi esquina Vi. Mackenna.

O PIEZAS A LA CALLE CON bles, muy buena pensión. Arrien. Nataniel 632. 18-M

IENDO DEPARTAMENTO, AN- 2420. 18-M.

EDA 2896. SE ARRIENDA DE- amento a persona sola.

16, 19 SEMANALES ARRIEN- casitas, Chiloé 1740, administra-

IENDO ESPLENDIDAS CASI- 3 grandes piezas cada una con y todo servicio. Tratar: Maes- za 1401. 17-M

IENDO DEPARTAMENTO O Delicias 1164. 21-M

BERNARDO ARRIENDASE ta toda clase flores y frutas, casa nueva, cómoda para fami- o se vende. Barros Arana 728, ar en Santiago, Agustinas 1237 M-17

O ARRIENDASE ALMACEN Y Jofré esquina Angamos. Tra Angamos 270 18-M

LENDIDO LOCAL PARA CAN- o almacén, arrendo en E. Ra- z. Tratar: San Diego 1118. M 18

IENDANSE ELEGANTES CHA os. quintas, Arboles frutales Cisterna. Canon: $ 150. Tratar Francisco 106. M 16

A FAMILIA ARRIENDASE pie- moblada a la calle, con, sin pen Chacabuco 48-A. M 16

O! COMERCIANTES. ARRIEN- bonito almacén con habitación. o más comercial. Calle Victoria barrio lleno de conventillos tar San Pablo 1989. M 16

IENDO CON COMPROMISO de pra, chalecito o casa quinta, va- 50 u 80 mil pesos; también com sitio Vicuña Mackenna al oriente. Dirigirse a J. J., casilla 3140. 16-M

IENDO PIEZA A SEÑORA HO- ble Casa sin pensionistas. Cue- 59. M-16

IENDO PIEZAS GUARDAR bles. Casa propia. Cueto 759 M-16

RIENDASE ALMACEN CON CA- habitación, inmediata Estación tral. Delicias 3510. Tratar, Ca- ral 2237. 16-M.

RIENDASE SITIO 1,200 ME- con casa habitación y apropia- para construir garage, establo o ntar cualquiera industria de al- a importancia. Tratar: Teófilo enda Caro, calle Alonso Ercilla . Teléfono 122, Ñuñoa. 18 M.

00 MENSUALES ANTICIPADOS, 7 piezas, vestíbulo, dependen- con luz eléctrica, gas indus- Tratar, Delicias 4196. 16 M.

325 SE ARRIENDA CASA DE echo piezas fuera servicio. en tro 436. Tratar y llaves: Castro M 17

RIENDASE ELEGANTES CHA- tos quintales, árboles frutales, Cisterna. Canon 150 pesos. Tra- San Francisco 106. 16-M.

-175 CASAS PIEZAS SERVICIO. peranza 455. 16-M.

-150 CASAS 4 PIEZAS. ROSAS 16-M.

13 SEMANAL CASITAS DOS pie- Santa Rosa 1496. 16-M.

JOS, CHALET, 6 GRANDES pie- 2 halls, 2 salas baño, jardín, oledita, luz gas, con o sin gara- flamante. Canon: $ 400. Lira

RIENDO COMODO ALMACEN Y San Pablo 4017. Tratar: Gar- Reyes 722. 17-M

350 ARRIENDANSE ALTOS 9 zas, hall, fuera dependencias. tenos Aires 231. M—18

SE ARRIENDA UN PEDAZO DE local para lustra botas. Huérfanos 1020. Tratar: Agustinas 979.

ESPACIOSA PIEZA CON SIN muebles, caballeros, matrimonio, comida familia. Prat 66.

ARRIENDASE CASA - ESQUINA comercial, Rogelio Ugarte 1401. M—17

ARRIENDO LINDO DEPARTAMENTO. Lord Cochrane N.o 1305. M—17

ARRIENDASE ELEGANTES CHALECITOS quintales, árboles frutales, La Cisterna. Canon 150 pesos. Tratar: San Francisco 106. 20-M

EN 100 Y 140 ARRIENDO COMODAS casas, cuatro piezas y servicio nuevas. Pasaje Cuevas. Irarrázabal 332. 16-M

SE ARRIENDA DEPARTAMENTO, a profesional o matrimonio. San Francisco 352. 16-M

ARRIENDO ALTOS, 12 PIEZAS. Santa Rosa 86. M-16

ARRIENDASE BARATO SITIO CERRADO. Subercaseaux 659. M-17

ARRIENDASE CASITA A LA CALLE, tres piezas, patio, todo servicio. $ 75. Aldunate 1424. M 17

ARRIENDASE CASITA A LA CALLE tres piezas, luz eléctrica, $ 80. Otras interiores, $ 70. Lord Cochrane 1425. M 17

CASA DECORADA EN BAJOS, Santo Domingo 828, arriéndase. Tratar en 848. M 22

$ 140, 160 ARRIENDANSE CASAS nuevas, luz. Fariña 439, interior. M 19

ARRIENDASE CASITAS TRES piezas, $ 110. Cinté, San Diego 926. M 17

80 PESOS ARRIENDASE DEPARTAMENTO 2 piezas, casa particular, desde 1.o Abril. San Alfonso 625. M—16

CASA - QUINTA CERCA CARROS, dóndolas, puerta, arriendo. Recoleta 2248. M—16

SE ARRIENDAN PIEZAS A PERSONAS solas. Pedregal 12-F. M—17

$ 300, ARRIENDASE LOCAL MUY comercial casa, bodega, desvío ferroviario. Tratar: Mapocho esquina Matucana (Tienda). M—16

$ 170 ARRIENDO CASAS, VICUÑA Mackenna 584. Tratar: Administración. M—16

ARRIENDO DEPARTAMENTO DE tres piezas, en la lavandería. San Diego 1735. M—16

CASITAS 100-125 ARRIENDASE 3 y 4 piezas, electricidad, alcantarillado, todo confort. Cumming 1076. 16-M

A MATRIMONIO SIN NIÑOS arriendo casita 3 piezas, todo sevicio. San Francisco 366. 17-M

$ 350 ARRIENDO CASA RECIEN refaccionada. Madrid 741. 17-M

ARRIENDO DOS PIEZAS A CABALLERO o persona muy respetable, (baño), familia extranjera. Serrano 131. 16-M

ARRIENDO BUENA PIEZA. ESPERANZA 345, altos. 16-M

$ 150 ARRIENDANSE CASAS. Huérfanos 3047 Electricidad. 17-M

ARRIENDASE CASA BAJOS, DELICIAS 275. Verla: 2-4. Tratar: Santa Rosa 1284. 17-M

ARRIENDO EN BARRIO COMERCIAL, Independencia "Negrete", local para paquetería con algo de existencia. Casilla 1581. 16-M

ARRIENDO LINDA PIEZA, CASA extranjera. Baño. Serrano 75. 16-M

COMODA CASA, SIETE PIEZAS, dependencias, galería, jardín, huerta, arriendo: Avenida Beauchef 1357 16-M

SE ARRIENDA PIEZA, AMAZONAS 651. 16-M

ARRIENDASE CASA TODA COMODIDAD, Libertad 227. 17-M

$ 200, DEPARTAMENTO SEIS piezas, 3 altos, 3 bajos, casa-quinta. Prado 2144, una cuadra carros Ñuñoa, 7 Vicuña Mackenna. 16-M

70 CASITAS 4 PIEZAS, SANTA Rosa 1496. 16-M.

8-9 CASITAS EMPAPELADAS, INDEPENDIENTES. Santa Rosa 1496. 16-M.

CENTRALISIMO ARRIENDANSE piezas con pensión días, meses Catedral 1257. M—20

ARRIENDO DEPARTAMENTO tres piezas. San Francisco 350. 17-M

ARRIENDO DOS ESPLENDIDAS casas, una altos, otra bajos. Compañía 2286. 16 M

$ 350, ARRIENDASE ESPLENDIDA casa a una cuadra del Parque Cousiño. Tratar: en Benavente 696. 19-M

$ 250 CASA GRANDE. QUINTAS 208 M 16

$ 100 CASAS CUATRO DEPARTAMENTOS. Pasaje Beltrán 321. Por Santa Victoria, entre Quintas y Seminario. M 16

LOS LEONES, ARRIENDO CASA lujosa, cinco piezas y servicios. Luz eléctrica. Tratar: Vitacura 31. M 16

BONITOS DEPARTAMENTOS Y piezas asoleadas, calle, ofrécese en Catedral 2283. M 16

ARRIENDO DEPARTAMENTOS DE dos a cuatro piezas, en casa de familia. Av Brasil 745. M 16

$ 500 CASA AMOBLADA PEQUEÑA San Martín 529. M-16

SE ARRIENDA UNA PIEZA A CABALLERO Merced 632 M-16

ARRIENDO BUEN DEPARTAMENTO. Serrano 645 M—16

$ 110 PIEZA BALCON AMOBLADA con pensión, a joven solo. Huemul 160, esquina Cóndor.

ARRIENDO LINDA PIEZA CALLE matrimonio, caballeros, San Ignacio 169.

$ 250 ARRIENDASE CASA, SANTA Isabel 370, Daniel Laurel, Huérfanos 1225. M 17

CASITA DOS PIEZAS, ARRIENDO $ 60. Barnachea 470. M 17

ARRIENDO BUEN DEPARTAMENTO independiente a matrimonio, luz y toda comodidad. Amunátegui 75

ARRIENDO DEPARTAMENTO VArias piezas familia honorable con pensión; casa sin pensionistas. Santo Domingo 2950. M-17

LOCAL DE MIL METROS CUADRADOS, con galpón, propio para fábrica o bodega, arriendo cerca estación Central Erasmo Escala 2967 M-17

$ 380 ARRIENDO CASA NUEVE piezas, parrón. Copiapó 743. M 19

ARRIENDO PIEZA CON SIN MUEBLES. balcón calle. cerca Parque Forestal. Loreto 173.

ARRIENDASE DEPARTAMENTO balcón calle, San Diego 433, casa B.

$ 90 ARRIENDANSE DEPARTAMENTOS. Martínez de Rozas 2857. M 16

ARRIENDO ESQUINA CON SITIO. Cueto-Martínez de Rozas. García Reyes 633. M 17

$ 175 ARRIENDASE ALMACEN con dependencias en situación comercial. San Francisco 334. 18-M.

$ 90 A 110 ARRIENDANSE CASAS en cité higiénica, a tres cuadras del centro, electricidad. San Francisco 328. 18-M.

CASA MODERNA POCA FAMILIA, arriéndase barata. San Pablo 3507.

ALMACEN SAN PABLO ESQUINA Amunátegui, espléndida situación comercial se arrienda.

ARRIENDO DEPARTAMENTO 6 piezas higiénicas, luz eléctrica. Aldunate 1145. 16-M

ARRIENDO CASA NUEVA, EN Sierrabella 1725, frente Plaza Bogotá. 16-M

ARRIENDO PIEZAS BALCON CALLE, con o sin muebles, con pensión, Rosas 1358. M-16

CASAS RECIEN CONSTRUIDAS. altos y bajos se arriendan. San Martín 810. 16-M

ARRIENDO CASAS MODERNAS. Nataniel 645 y 649, ocho piezas, dependencias. Llaves: Diez de Julio 1333. 16-M

ARRENDAMOS CASA BAJOS O galpón para industria, contrato. Barrio: Matucana, Avenida Brasil, Mapocho, Grajales. Pagamos $ 250. Contestar por carta: Calle Manuel Montt 2358. 16-M

$ 150 ARRIENDO CASA, LUZ eléctrica y a dos cuadras carros Vicuña Mackenna. Avenida Seminario 407, por Santa Isabel. 16-M

CASA 8 PIEZAS ARRIENDO PARA Abril. Prat 1676. M-20

$ 130 ARRIENDO CASA NUEVA. 5 piezas. Madrid 1648. Tratar 1672. 18-M

MESAS ARRIMO, CAOBA ANTIGUA se liquidan. Prat 811.

ARRIENDO PIEZA PERSONA O matrimonio solo. Gálvez 1263.

ARRIENDO DEPARTAMENTO DE tres piezas, acreditado para lavandería. San Diego 1735. 17 M

ARRIENDO UN DEPARTAMENTO Maipú 774. 17 M

ARRIENDO DOS CASA HABITACIÓN, una apropiada negocio. Plaza Ñuñoa 4.

ARRIENDO PIEZA CALLE A SEÑORA sola. Cochrane 1479.

LOCALES ARRIENDANSE. CAMILO Henríquez 654.

CASITAS ARRIENDANSE: CAMILO Henríquez 654.

CIGARRERIA, A LA ENTRADA del Restaurant Playa-Ancha, se arrienda con todos sus útiles. Bandera 560. 17-M

CASA CHALET, ESTILO AMERICANO, esquina, hall, parquet, arriéndase: San Martín 545.

$ 200, ARRIENDO CASA, CON ARBOLEDA y piezas y luz eléctrica. Calle San Luis 1504, pasado Avenida Matta. Tratar: M. Rodríguez 983.

ARRIENDO CASA ALTO. LORETO 356.

ARRIENDANSE CASAS ESPLENDIDAS, refaccionadas, grandes piezas. Domínica 275.

ARRIENDASE CASA OCHO PIEZAS, hall, gas, electricidad, $ 380. Purísima 284.

$ 400. ALONSO OVALLE 730 arriéndase altos seis piezas, dos halls, dependencias, tratar Bandera 131 Oficina 15. 17 M

BAJOS COMODOS. 8 DORMITORIOS, arriéndase. Tratar Ejército 139.

ARRIENDO LOCAL COMPLETAMENTE cerrado, dos patios y 1,600 metros cuadrados de galpones, pavimento adoquinado, agua potable y corriente, apropiado para industria, a dos cuadras carros sangre. Verlo y tratar de 2 a 7. San Pablo, Correo Blanqueado.

CASA CENTRAL, ESPACIOSA, TODO servicio, arriéndase $ 500. Catedral 1557. De 2 a 4.

ARRIENDO CASITA NUEVE DEPARTAMENTOS Ñuñoa. Holanda 450.

EN CASA SERIA, COQUIMBO 657, casi esq. Sta. Rosa, se arriendan dos piezas a personas honorables. M - 17

SE ARRIENDA EL LOCAL CLARAS N.os 28-32. Canon $ 400 al mes. Tratar: Teatinos 351.

DEPARTAMENTOS INDEPENDIENTES, piezas, arriéndase. San Pablo 2450.

$ 350 ALTOS SERVICIOS COMPLETOS. Román Díaz 191.

ARRIENDASE EN CASA FAMILIA pieza balcón, buena pensión. Carmen 79.

PIEZA BALCON, BAÑO Y PENSIÓN mesa. Prat 306. M 19

ARRIENDO DOS PIEZAS A LA calle con o sin muebles, en casa respeto. Domínica 2p7. M 17

$ 300 ARRIENDO CASA CHALET, Santa Rosa 1391, tres pisos, flamante, cómoda; obra $ 180, Victoria 711, altos, instalaciones eléctricas Tratar: 10 o 11, 5 a 6.

$ 400 SE ARRIENDA COMODA Y elegante casa, situada en Juárez 88, Tratar: Sama 1537. M 17

$ 600 DIECIOCHO ARRIENDO ESpléndidos altos con numerosas habitaciones. Tratar y lloves: San Ignacio 802

$ 400, ARRIENDO ALTOS 12 PIEZAS, galería, mucha comodidad. Recoleta 1155. 20-M

LUJOSO DEPARTAMENTO, CON baño instalado, completamente independiente, se arrienda. Tratar: Merced 363. 17-M

ARRIENDASE ESPLENDIDO DEPARTAMENTO calle, tres piezas, Serrano 334

DELICIAS. — PROXIMA CERRO Santa Lucía Veinte regias piezas, incluyendo comedores y salones. Gran hall, dos patios, muy elegante. Canon: $ 1,500. También arrendaríase amoblada. Ordenes para visitarla. — Luis Silva Cortés y José Luis Silva. —Agustinas 1125.

MONEDA EN PLENO CENTRO COmercial, próxima Estado, regia casa habitación de altos, catorce piezas muy asoleadas, con linda galería. Muy cómoda. Canon: $ 1,200. Agustinas 1125

CARRERA, BUENA CASA EN BAjos recién refaccionada. Gran hall, cinco dormitorios, salón, comedor, galerías, dos salas de baño, Garage. Servicios independientes. — Canon: $ 680 Agustinas 1125.

VERGARA COMODA Y ELEGANTE casa en altos, lindo salón, comedor y galería, seis dormitorios. Canon: 625 pesos. Agustinas 1125.

RIQUELME. REGIA CASA EN BAjos, moderna, recién construída. Tres regios dormitorios, salón, comedor, hall, patio, etc. Toda clase de comodidades. Muy buenos servicios con entrada independiente. Canon: $ 600. Agustinas 1125

CARRERA PROXIMA ALAMEDA, buena casa en altos, dies departamentos fuera de servicios. Canon: $ 480 Agustinas 1125.

TOESCA BUENA CASA EN BAJOS, salón comedor cinco dormitorios, sala de baño, servicios. — Canon: 300 pesos. Agustinas 1125.

VICUÑA MACKENNA, PASADO Av. Matta, dos casas en bajos, recién refaccionadas con ocho piezas fuera de servicios, una de ellas préstase para industria, pues tiene portón amplio y gran sitio. Canon: $ 300 y 250. Luis Silva Cortés y José Luis Silva. — Agustinas 1125.

VERGARA CERCA ALAMEDA, Buena casa de altos esquina. Catorce departamentos. Canon: $ 800. Ordenes para visitarla — Luis Silva Cortés y José Luis Silva. Agustinas 1125.

PROPIEDAD PARA INDUSTRIA A un paso Plaza Italia, con amplio portón y gran sitio. Casa-habitación de primer orden. Hall, salón, escritorio, comedor, cuatro dormitorios, sala de baño y dependencias. Canon: $ 700.— Luis Silva Cortés y José Luis Silva. —Agustinas 1125.

CASA PARA MATRIMONIO AMUnátegui N.o 834, muy central se arrienda barata.

ANIMALES

GATITAS PERSAS COLOR PLOMO y blancas, realízanse, $ 20 y $ 25 Franklin 1075.

VENDO PERRITOS CHICOS FINOS $ 180. Collies, pastores, Esco Gay 2535. 17 M

COMPRO VACA, TERNERO CHICO, diez litros minimum. Santo Domingo 3676. M 18

VENDO CABALLO MANSO, DE montura Sama 1960 17-M

COMPRO BUEN CABALLO Y YEgua sana, de carruaje. M. Rodríguez 983.

ALHAJAS

¡NOVIOS! ARGOLLAS ORO 18 A 14 quilates, ofrece Relojería Sportman. 30 pesos par. San Diego 780. M-30

COMPRO PLATINO, ORO Y JOyas. Taller de Ramón Callis. Compañía 1023. Abril 27

ORO, PLATINO, PLATA, AL PESO compro constantemente. Estado 56. Joyería. A 8

JOYAS CON BRILLANTES, PERlas, solitarios, compro permanentemente, contado. Estado 56. A 8

¡NOVIOS! ARGOLLAS ORO 18 A 14 kilates, ofrece Relojería Sportman, 30 pesos par. San Diego 780. M 30

COMPRA-VENTA VARIAS

EXCUSADOS DE LOZA REALIZAmos una partida. Chacabuco 18. Abril 16

LANA COMPRO. SAN DIEGO 9. 31-M

SE VENDEN VIDRIERAS DE OCASION. SAN DIEGO 444. M-16

VENDO TARROS LECHEROS TRAtar. Victoria 1070. M-16

CUBAS DE 300, 400 y 500 ARRObas vendo 10, varias roble americano. Esperanza 1311. 16-M

COMPRAMOS CUALQUIER CANTIdad sebo Matadero y manteca. Delicias 3045. 16-M.

OCASION VENDO BUEN BILLAR Av. Matta 1405 verlo de 8 a 11 y 2 a 7. M-16

VINO TINTO PAIS, PURO, REAlizo desde 300 litros, barato. Sotomayor 531. M—16

MICROSCOPIO LEITZ, APARATO ultramicroscopia, nuevo, completo, véndese ocasión. Estado 252, altos. M 17

COMPRO PLOMO, CUALQUIERA cantidad. Pago $ 0.60 kilo. Casilla 1638. M—16

TAMBORES FIERRO GALVANIzado nuevos, cómprase. Gálvez 370. M—16

TIPO VIEJO DE IMPRENTA COMpra La Ilustración. Santo Domingo 863. 16-M

VIDRIERIA "LA ECONOMICA", recibe órdenes para colocaciones de vidrio para la ciudad y fuera de Santiago. Casilla 1581. 16-M

CUBOS DE 300, 400 Y 500 VENDO 10 varios de roble americano. Esperanza 1307. 16-M

BAÑOS, CALENTADORES, LAVAplatos, realizamos. Chacabuco 18. 13-Abril

VENDO UNA CAJA DE FONDO en buen estado, barata. A. Barroso 331. 20-M

VENDO ESTANTERIAS, MOSTRAdores y vidrieras, precios bajos.— Chacabuco 768. 16-M.

BOLAS DE MARFIL, PARA BIllar y billar precio de ocasión, vendo. Nataniel 1490. 16-M

VENDO PIEDRAS PARA CIMIENtos de edificios, Mapocho 980, frente Tracción Eléctrica. M-17

SE VENDE UNA CAJA DE CARPINtero con muchas herramientas. Por lo que den. Por apuro, Prieto 2083. M-17

VENDO BONITA DECORACION DE ocasión. San Alfonso 1463. M-17

VENDO CLAVOS FIERRO IMPORtado de 5 y 6; grasa de pino; precios bajos. Rogelio Ugarte 1565.

OCASION REGALO RICA ESCOPEta marca "Steves", c. 16, de un cañón, en $ 60. Nataniel 221.

FONDO DE COBRE 330, LITROS realizo, Coquimbo 729.

TARROS LECHEROS VENDENSE ocasión, buen estado. San Pablo 2448.

COMPRO CARPAS PARA TAPAR autos. Salas 157.

LAMPARAS ELECTRICAS DE LUZ, macizo, estilos Luis XV, XVI, etc. realiza a mitad de su precio: Rosas 961.

ELECTRICISTAS, ALAMBRE FOrrado en bronce y plomo, realiza a $ 0.40 el metro, y alambre para bobinas, un lote a $ 8 kilo Rosas 961.

DINAMO DE 7 HP., EN PERFECto estado, vendo en $ 750. Rosas 961.

INTERRUPTORES DE PORCELAna, de 4, 6 y 10 amperes, a $ 75 el ciento. Rosas 961.

PICADOR LEÑA, CON MOTOR eléctrico, necesita bodega: Chacabuco 15. 17-M

LEÑA DE DEMOLICION VENDO en Merced 838. M—17

$ 60 PESOS VENDO ESTANTERIA mostrador y vidriera. Gálvez 532

VIDRIERA ESTANTE VENDO DE ocasión. Eyzaguirre 1014. 17-M

COMPRO PESOS MOSTRADOR Y molinillo. Delicias 3493. 17 M

SE VENDE UNA COCINA IMPORtada, calle Rosal 372. 17 M

VENDO VARIAS ESCALERAS DE pintores. Avenida Matta 161.

VENDO UN RADIO COMPLETO telefonía de ocasión. Unión Americana 409. M 17

COMPPA-VENTA NEGOCIOS

FABRICA DIENTES, FIJOS $ 5.00; dentaduras, L 50; extracciones sin dolor, garantizadas, $ 3. Tapaduras rápidas. Médico dentista, especialista. Rayos X. Estados Unidos, Europa. Catedral 1467. Marzo 30

SE VENDE CARNICERIA LA VICtoria. Subercaseaux 55. M-16

VENDO LAVANDERIA. DELICIAS 1569. M 17

SE VENDE MUY BUENA CARNICEría venta 3|4 carne. Tratar: Nataniel 1299. 16-M

VENDO ALMACEN ABARROTES, buena situación, buenas ventas; se da a prueba. Maestranza 654. 16-M

POR AUSENTARME DE SANTIAgo, vendo almacén de menestras con anexo licores; muy buena venta. Víctor Manuel número 1530. 16-M

VENDO NEGOCIO ABARROTES, calle Andes. García Reyes 998. 16-M

NEGOCIO ABARROTES VENDO DE ocasión, Bío-Bío 746, 1|2 cuadra carros 24. M-16

BIOGRAFO PATHE VENDO OCAsión, verlo casa remate. Víctor Araya. M-18

$ 8,000 VENDO ALMACEN ABArrotes, entre dos conventillos. Victoria 1023. M—17

ALMACEN ANEXO LICORES; HERmosa habitación, arriendo de bajo, situación espléndida, facilidades pago Gálvez 539, esquina Plaza Almagro. 19-M.

COMPRA - VENTA NEGOCIOS. Liquidan rápidamente. Sánchez y Cía., Matucana 717-B. M—18

MAGNIFICO ALMACEN CON ane- Gay 1748. M—16

ENDE MUY BUENA CARNIcería; venta, 3|4 carne. Tratar: Nataniel 1299. 17-M

SE VENDE EL DERECHO DE LA concesión del Centro Galleguillos Lorca. San Pablo 1773. M 17

HABIEN COMPRADO EL NEGOcio de varios, a doña Cristina Contreras, no respondo de ninguna cuenta pasados tres días.—Miguel López, Compañía 1697. M 17

HABIENDO VENDIDO AL SEÑOR David Lorca el almacén situado en Juárez 899, ruego presentar cuentas dentro del plazo de tres días. — José Costa Arata. M-17

PUESTO DE PAN Y ESTANTERIA de almacén vendo, casa cómoda y arriendo barato. Delicias 3577. M—16

POR TENER DOS CARNICERIAS vendo una, tiene, elaboración de chancho. Venta de carne, doscientos y más al contado. Contrato, tres años. San Pablo 3062. M-16

BUEN NEGOCIO POCO CAPITAL vendo. Derecho a esquina comercial. Avenida Manuel Montt 1655. 16-M

POR NO PODER ATENDER, VENdo pensión con muy buena clientela. San Pablo 1721. 16-M

OCASION VENDO ACREDITADA pensión y Casa de Cena Iris, venta mensual, 8 a 10,000 pesos. Pedro Montt 779. Valparaíso. 22-M

TOCORNAL ESQUINA MAULE, vendo depósito de vinos. 17-M

VENDO NEGOCIO ABARROTES, poco capital, situación inmejorable. Independencia 355. 16-M

HABIENDO COMPRADO EL NEgocio abarrotes del señor Raimundo Novoa, 10 de Julio 479, desde esta fecha no respondo por ninguna cuenta.—Manuel Andrés. 17-M

POR CAMBIO DE JIRO VENDO ALmacén con buena clientela esquina con subterráneo, buena casa, canon barato. Tocornal 1698. 16-M

SE VENDE ANTIGUA PENSION Con bastante clientela, con mejoras derechos arriendo. Brasil 94. M-16

SE VENDE NEGOCIA DE VERDUlería y menestra. San Pablo 2419. M-16

CARNICERIA CON BUENA CLIENtela y magnífica instalación, vendo por tener que ausentarme de Santiago. Tratar: Bascuñán 1364. M 17

VENDO ANTIGUA PENSION, DE muy poco capital, por ausentarme de Santiago; Victoria, esquina Nataniel 1401. 16-M

POR ENFERMEDAD, VENDO HOtel Restaurant, en buena situación. Tratar: Plaza Italia. Lustrín N.o 10. 16-M

VENDO ACREDITADO ALMACEN de abarrotes. Esperanza 994, esquina Andes M-16

POR SEPARACION DE SOCIO vendo almacén muy central, barrio populoso, arriendo baratísimo, buen patio, puerta calle, por cualquiera industria. Molina 201. M-17

NEGOCITO PUESTOS VARIOS, bien instalado, con puesto de leche, véndese por viaje. Romero 2856. M 16

VENDO DESPACHO POCO CAPItal y arriendo barato, precio de factura. Dolores número 251. M-20

POCO DINERO VENDO NEGOCIO abarrotes, numerosa clientela, por no poderlo atender; local barato Recoleta 2097. M-17

POR NO PODER ATENDER SE vende el acreditado establo Aldunate 1229. M-20

ESTABLO SE VENDE. CUEVAS 979, en $ 3,500. M-18

VENDO NEGOCIO ALMACENCITO varios espléndida situación. Delicias 3978. M-18

VENDO BODEGA DE VINOS Y chichas en inmejorable situación comercial, con casa habitación, arriendo ventajoso, para comprador. Dávila N.o 918, esquina Avenida La Paz. M-18

ALMACEN ABARROTES CON HAbitaciones véndese. Arriendo bajísimo, barrio populoso. Vende $ 8,000 a $ 10,000 mensuales. Barros. Bandera 78.

TALLER SOMBREROS SEÑORA véndese, arriendo bajo con habitaciones, situación central. Barros. Bandera 78.

PELUQUERIA ACREDITADA AVEnida Matta, arriendo bajo con habitaciones, véndese. Poco capital. Barros, Bandera 78.

FABRICA CARTUCHOS DE PAPEL véndese. Produce 50,000 cartuchos diarios, veinte tamaños. Permutaríase por propiedad. Barros. Bandera 78.

REGALO BAR Y RESTAURANT clasificado 2.a categoría tres mil pesos. Barrio comercial cerca Club Hípico. Tratar de 8 a 10 y 1 a 4. Carrera 691 esquina Domeyko.

COMPRO ALMACENCITO O DESPAcho al lado cité o en barrio comercial, poco capital. Dirigirse a San Francisco 1461. 17-M

VENDO ALMACEN POCO CAPITAL. Arriendo barato Baquedano 1127. M-18

MANTEQUILLERIA INSTALADA donde la pidan, véndese ocasión, motor, descremadora, batidora, sobadora, etc. San Pablo 2448.

VENDO BARATO NEGOCIO ABArrotes poco capital, con estantería, mostrador vidrieras, bastante clientela, casa habitación. Nataniel 737.

EXTRANJEROS: EL MEJOR NEgocio de actualidad es comprar la carnicería mejor establecida en Santiago, muy central; con regia instalación, luz eléctrica, teléfono, frigorífico, útiles de cocina, carretelas con arneses y caballos. Clientela escogida. En mes de Abril pasa la venta de $ 800 diario. Facilidad de pago, con garantía. Bandera 131. Oficina 14.

VENDO RESTAURANT Y BILLAres, abierto Sábado y Domingo. Subercaseaux 67.

VENDO BAR. SAN DIEGO 917. 18-M

VENDESE MERCADITO SURTIDO, poco capital. Cóndor 1011.

SE VENDE UN NEGOCIO DE pensión, en espléndida situación. Victoria 1058.

VENDO FARICA DE METROS DE carpinteros. Deja buena utilidad, por hacerme cargo de otro negocio. Sotomayor 1075. M 18

VENDO DE OCASION, PELUQUEría antigua. Mapocho 2564. M 17

VENDO NEGOCIO VARIOS CON buena clientela. Sotomayor 51 A. M-16

SE VENDE UNA INSTALACION flamante, tres roperos, dos mostradores, tabique, letreros, sirve para muchas clases negocios. Precio muy barato, 500, San Diego 203. M 17

VENDO FRUTERIA Y VERDULEría, buena situación, casa esquina, Campo Marte 200. M 17

$ 600, REGALASE ALMACENSITO central, con anexo licores, buen departamento. Verdadera ocasión. Rosas 1499. 17-M

NEGOCIO CONTADO COMPRO, sin agentes. Almacén o bien Bar, hasta mil.—Jiménez. Casilla 4013. 17-M

VENDO RESTAURANT CENTRAL segunda categoría; buena clientela, arriendo barato. San Pablo 1171.

CONTADORES

CONTABILIDADES PARA MAYOristas y minoristas, inventarios, balances, servicios económicos en domicilio rural, urbano, provincias. Oficina Chile, Delicias 3628, casilla 3478, teléfono 130, Estación. M—18

DIVERSOS

ANILINAS ALEMANAS, NOVENTA centavos paquete. Bandera 140, oficina 4. M-31

HOJAS GILLETTE, NAVAJAS Y tijeras, afílanse. Portal Fernández Concha, kiosko 9 1|2. Abril 30

INSTALAMOS Y REPARAMOS cuartos de baño, colocaciones de cañerías, venta de artefactos, personal muy competente, precios bajos. Pídanos presupuestos. Teléfono 188. Chacabuco 18, Estación. Mayo 6

COMPRO DENTADURAS DIENTES usados. Arturo Prat 515. M-23

COMPRO PLANCHAS DE DIENTES usadas. Maturana 1157. M-17

FABRICA DIENTES FIJOS, $ 5; dentadura, $ 50; extracciones sin dolor, garantizadas, $ 3. Tapaduras rápidas. Médico dentista, especialista. Rayos X. Estados Unidos, Europa. Catedral 1467. Abril-10

HOJALATERIA "PARIS", SAN Pablo 3236. Reparaciones y construcciones en edificios y obras sanitarias. Teléfono 17, Yungay. M-16

PERSONA QUE CUENTA CON SUficiente capital para explotar monte, desea hacer negocio de compra o en medias. Dirigirse: Exposición 802, Picaduría de Leña. 17-M

SUELERIA, UNION AMERICANA 20. Liquidación por cuenta de curtiembre. Ofrece grandes existencias. Suelas al lingue desde $ 4 kilo. Realiza partidas badanas negras, perlas, cabritillas, boxcalf. Precios bajísimos. Exactitud medidas y pesos. M 17

FABRICA DE SOMMIERS, MARquesas y colchones, composturas y medidas a domicilio. San Pablo 2165. M-17

"COLOMBIA" ACCIONES COMPRO. Precio a H. P., Cas. 3788. M-18

A MANUEL JIMENEZ BARNIZAdor lo necesita González, en Erasmo Escala 3240. M-17

COMPRO Y VENDO ACCIONES COmunidades compañías sociedades estaño, salitre, cobre, etc. Compañía 1065. Oficina 15.

ELVIRA DE YOANNES, MAESTRA italiana de las cantantes chillanejas. Sta. Rosa 260. M-18

GRAN SASTRERIA, BANDERA 530. Avisamos a los socios de nuestros clubs, que en el 22 sorteo del D. salió el 72, y en el 1.o del E. el 2. lub F en formación. Cuota semanal, $ 7, con derecho o $ 160.— Famenia y Cía.

CASA OYANGUREN, ALAMEDA 3015. En el Club N.o 3 salió premiado el número 32.

POR ENTREGA DEL LOCAL REAlizo muy barato, maderas, máquinas, motores, correas y accesorios. Barraca Santiago. Erasmo Escala 2967. M-17

CANDIDATOS MUNICIPALES DE Santiago y provincias. No olviden mandar sus órdenes de proclamas, manifiestos, circulares, tarjetas, votos, a Imprenta Comercial, San Pablo 1054. Reserva, rapidez.

IMPRENTA, SAN PABLO. ORDEnes: Rosas 2686. M 16

HOTELES Y PENSIONES

ATENCION: DESDE $ 3 DIARIOS, piezas amobladas, con dos camas, $ 5. Gran Hotel Buenos Aires, de Luis Cardone. Delicias 2921, frente Portal Edwards. 20-Marzo

CASA DE RESIDENCIA IMPERIAL. Comida espléndida, estilo familiar. Elegantes dormitorios. Casa tranquila. Elegancia, confort. Teléfono 3453. Moneda 977, esquina Ahumada. 20-M

ATENCION: DESDE $ 3 DIARIOS piezas amobladas; con dos camas, $ 5. Gran Hotel Buenos Aires, Delicias 2921, fren Portal Edwards. Anexo: Matucana 82. M 20

FAMILIA HONORABLE PROPOciona pieza pensión, Prat 226. M-17

MUY BUENAS PIEZAS, CON PENsión, se arriendan a matrimonio o jóvenes, Olivares 1652, entre Dieciocho y Castro. A-6

EN CASA DE FAMILIA BUENA pensión de mesa. Chacabuco 847. 16-M

PIEZAS PENSION MATRIMONIO, joven, Nataniel 178. 21-M

CENTRALISIMO, ESPLENDIDAS piezas, excelente comida, pensión mesa en casa familia. San Isidro 72. 17-M

FAMILIA HONORABLE ARRIENda pieza grande, con pensión, Olivos 970. M-17

PIEZAS PENSION, MATRIMONIOS, caballeros. Lira 519. 16-M

PIEZA CALLE AMOBLADA, CON pensión a caballeros, ofrece casa familia. Prat 248. 18-M

CASA RESIDENCIAL FERRANDO. Estado 75. Regios dormitorios amoblados para matrimonios, caballeros, excelente comida, buenos baños Teléfono 3705. 17-M.

ARRIENDO GRANDES PIEZAS CAlle amobladas con pensión. Alameda 777 M-17

ARRIENDO PIEZA CON PENSION a matrimonio o persona honorable Lastarria 66. 66-M

PENSION Y PIEZAS, SAN MARtín 890. 16 M

ARRIENDASE PIEZA CON PENsión. Santa Rosa 219. M 18

CASA DE FAMILIA ARRIENDA departamento con pensión. Se piden y se dan referencias. Escribir Casilla 122-D. L. Z. M—18

CASA DE FAMILIA ARRIENDA 2 piezas con pensión. Delicias 2214. M—17

CASA FAMILIA OFRECE A PERSOnas honorables buenas piezas balcón calle, con pensión. Agustinas 2066, esquina Brasil. M-17

ARRIENDO PIEZA PENSION, DOY a tres jóvenes estudiantes. Santa Filomena 119. 16-M

HOTEL SAN DIEGO. REUNE TODA comodidad y economía, almuerzo o comida, $ 1.60, camas desde 3 pesos, atendido con todo esmero por su dueño. San Diego 413. 17-M

ARRIENDO PIEZAS CON PENSION Doy pensión de mesa. Eleuterio Ramírez 950. Al llegar a A. Prat. M-16

DOY PENSION CON PIEZA A MAtrimonio o persona sola: Lira 944. 16-M

NECESITO DOS PIEZAS CASA RESpetable, sin pensionistas, prefiero cerca Instituto Nacional. Dirigirse — G. L. — Clasificador 250. 16-M.

EXCELENTE PENSION DE MESA y a domicilio doy. Vicuña Mackenna 551. M-17

CASA FAMILIA ARRIENDO PIEZA calle con pensión. Nataniel 128. M-16

$ 100 PENSION PIEZA AMOBLADA, media cuadra Estación Mapocho, Artesanos 999. 16-M

PIEZAS BALCON CALLE, CON pensión arriendo. Tarapacá 1019. a. llegar a Prat. 17-M

PIEZAS CON PENSION, CON O sin muebles. Casa honorable arrienda. Sta. Rosa 434. 16-M

ALAMEDA 1691, FRENTE DIEciocho, residencia familia, pieza pensión matrimonio o jóvenes honorables. 16-M

$ 1.50 ALMUERZO O COMIDA, CAsa familia. Se arrienda pieza. San Francisco 546. M 16

PENSION, PIEZA AMOBLADA, VAlor, $ 130. Familia. Morandé 731. M 16

PENSION MADRILEÑA, MATRImonios, extranjeros; meses, días. 21 de Mayo 831. 16-M

SE DA PENSION, PIEZA. VENTAjosas condiciones. San Martín 840.

SE ARRIENDA PIEZAS CON PENsión. Unión Americana 193. M-18

ARRIENDASE PIEZA PENSION. Precios bajos. San Francisco 170. M-17

BUENAS PIEZAS CON PENSION. Vergara 69. M-18

ARRIENDO PIEZA ELEGANTE, con rica pensión de familia con o sin muebles. Tratar: Santa Rosa 1315.

HOTEL AMERICA, MAPOCHO 1000, higiénicas, confortables, piezas amobladas, frente Estación Mapocho.

A DOS O TRES JOVENES ARRIENdo pieza, grande buena pensión. Precio médico. Santa Rosa 60. M-31

1.o ABRIL ARRIENDO CON PENsión lindo salón a la calle. Precio módico. Santa Rosa 60. M-31

DEPARTAMENTOS Y PIEZAS SE arriendan con pensión. Agustinas 632. M-19

FAMILIA HONORABLE ARRIENDA piezas con pensión, pensión mesa, Santa Isabel 463, entre Carmen-Lira.

CENTRALISIMO ARRIENDASE pieza pensión meses, días, personas honorables. San Antonio 768.

CASA SE RESIDENCIA; SE DA pensión, precios módicos. Maipú 774. 17 M

CASA ALEMANA ARRIENDA PIEzas amobladas, con pensión. Las Rosas 1130. 20-M

ARRIENDO ESPLENDIDA PIEZA, con pensión. Sama 1540. 17-M

PIEZAS AMOBLADAS, CON PENsión, arriéndanse; precios convencionales. Ahumada 123. 18-M

MAGNIFICA PENSION, PIEZAS balcón calle; días, meses. San Diego 103. 18-M

SAN IGNACIO 347. FAMILIA arrienda piezas balcón calle, pensión. M-17

FAMILIA RESPETO OFRECE ESpléndidas piezas balcones, pensión. Catedral 2429. M 18

SE ARRIENDA PIEZA CON O SIN pensión y un galpón para industria. San Pablo 2930. M 17

CASA FAMILIA HONORABLE SE arrienda con pensión. Santa Victoria 460.

INSTRUCCION

COURS D'EDUCATION FRANCAIse. Subventionné par le gouvernement français. Cours Complet d'humanités. Cours spécial de litterature. Internat annexe. 34 Arturo Prat. Casilla 338. M-17

COLEGIO EUROPEO PARA SEÑOritas. Fundado el año 1901. Delicias 2266. Teléfono 1888. Humanidades completas, exámenes válidos. En sección infantil y preparatorias, recíbense niñitos. Francés e inglés obligatorios. Internas, medio-pupilas, externas. Música con exámenes válidos. Profesorado del Conservatorio Nacional. Pídanse prospectos. 24-M

$ 15 MENSUALES, PROFESOR DIplomado, Conservatorio, enseña piano. Correo 2, Estela. M-20

INSTITUTO PINOCHET LE-BRUN, Huérfanos 1657. Kindergarten, Preparatorias, 1.o, 2.o Humanidades. Internos, medio-pupilos, externos. Exámenes válidos. Matrícula abierta. Pídanse prospectos. Clases comenzaron el 10 de Marzo. 22-M

INSTITUTO "SAN MARTIN", SAN Martín 64. Teléfono 213. Recibe internos, medio-pupilos, externos. Atención especial alumnos provincias. Kindergarten, preparatorias, humanidades. Exámenes válidos en el establecimiento. Profesores titulados señores Ernesto Melo Aguirre, Lorenzo Sazie, Zacarías Almendras, Alirio Acenal, Filidor Herrera, F. Fuentes, Moisés Cano, O. Valenzuela, R. Barría Oyarzún, etc. Clases religión a cargo de sacerdotes. Matrícula abierta. M 21

KINDERGANTE CATOLICO. JOfré 357. Kindergante, preparatorias niñitos, niñitas. Internos, medio-pupilos, externos. Clases funcionando. M-17

INGLES Y CONTABILIDAD. ENseñanza rápida.—A. Pinto, correo, casilla 39 D. M 17

INSTITUTO ITALIANO D'ISTRUzione. Desde el 10 del presente, queda abierta la matrícula para los cursos de Preparatorias, Humanidades, Música, Arte, Idiomas y Comercio. Las inscripciones se reciben para ambos sexos, en el nuevo local de calle Agustinas 1352, de 10 a 12 y de 3 a 5. La Dirección está confiada al Prof Dr. Hipólito Galante, de la Real Universidad de Roma, expresamente contratado. M 20

PROFESORA CASTELLANO, INglés, Instituto Mercantil. Estado 239 M-18

BACHILLERATO PREPARAMOS. Instituto Mercantil, fundado, 1904. Estado 239. Profesores Estado. Teléfono 273. M-18

SEÑORITA HONORABLE HACE clases de inglés, enseñanza práctica y teórica, preparo alumnos de primero hasta sexto año humanidades Dirigirse. Matucana 713. 16-M

SOCIEDAD DE FOMENTO FABRIL. —Escuelas nocturnas de electricidad, Mecánica y Dibujo Industrial, curso de Edificación y materiales de Construcción y Cursos preparatorios de Matemáticas y Dibujo, situados en la calle de Manuel Rodríguez N.o 675, entre Santo Domingo y Rosas. Desde el 10 de Marzo, de 8 a 9 de la noche está abierta la matrícula de estas escuelas Para ingresar a los cursos preparatorios de Matemáticas y Dibujo, se necesita saber correctamente las tres primeras operaciones de aritmética. Las clases son todas las noches, de 8 a 10, menos los Sábados y Domingos, y principiarán el 17 de Marzo. — Escuelas de Dibujo Ornamental. Continúa abierta la matrícula para los cursos de Dibujo Ornamental (Sección de Hombres y Sección de Mujeres), que funciona en la calle San Antonio esquina de Moneda, de 8 a 9 de la noche. Las clases principiaron el 12 de Marzo. 18-M

RODOLFO VENEGAS SALAS, PLAzuela Santo Domingo. Prepara empleadas, empleados.

INSTITUTO MERCANTIL. — ESTAdo 239. Teléfono Inglés 273. Fundado en 1904. El primero de Chile en su género, según la Estadística Oficial. Prepara cónsules, contadores generales y especiales, topógrafos, dibujantes, ayudantes de ingeniería y arquitectura, taquígrafos, dactilógrafos, corresponsales, etc. Pídase prospectos. Cursos matinales, vespertinos, nocturnos y por correspondencia. Contabilidad Comercial (Agrícola, Bancaria, Minera, Industrial, Fiscal, Municipal, Oro y Billetes de Sociedades Anónimas, Colectivas, Comanditarias y Participación). Aritmética Comercial. Gramática, Redacción Mercantil, Inglés, Francés, (Alemán e Italiano), Taquigrafía, Escritura máquina, Legislación Civil, Comercial, Aduanera, Consular, Correduría, Caligrafía, Moral; por $ 50 y $ 25 mensuales, todos los ramos, según curso. Diplomas legalizados, notarías, Ministerio Justicia. M-17 [illegible] ...ades, enseñanza por profesores [illegible] Estado, Contabilidad Comercial, [illegible] o Bancaria. Aritmética Comercial. Castellano. Redacción Mercantil. Francés. Inglés. Taquigrafía. Escritura máquina. Moral, por $ 37.50; otros cursos por $ 36, 30, 25 y 15 mensuales. También piano, dibujo, pintura, [illegible]cería, corte. Instituto Mercantil, [illegible]ado 239. M-17

[illegible] FACILIDAD, CON lecciones aritmética práctica y redacción comercial, y uno de taquigrafía se inaugurará, carácter particular, en Instituto Superior de Comercio, el 20 del actual. Matrícula abierta de 9 a 12 y 4 a 6. En Amunátegui 126. M-20

PROFESORA ESPAÑOLA TITULAda primera enseñanza, ofrece su servicio. Maestranza 1461. M-17

TEXTOS DE ENSEÑANZA Y DEmás artículos para colegiales, a precios bajos. Librería Tesche Pasaje Matte 18, 19 y 20.

[illegible] O DOY A [illegible].—Teresa de Casas, correo [illegible].

SEÑORITA, HACE CLASES PARticulares a niñitos y niñitas, preparatorias a domicilio. B. Guerrero 671. 17-M

LICEO SANTIAGO, GALVEZ 154. Kindergarten, preparatorias, humanidades, clases empiezan 17. Matrícula abierta hasta 1.o Abril. Internado, medio pupilaje, externado. A—20

INSTITUTO TECNICO COMERCIAL de Chile, Gálvez 154. Cursos comerciales. [illegible] 17. Matrícula [illegible]. Internado [illegible]. A—20

[illegible] CERCA LIceo Amunátegui, [illegible] aceptaría uno, dos [illegible] provincia, hasta 16 años edad, encargándose dirección estudios. Ludvig. Correo 2.

CONTADOR PREPARA EN UN mes. Profesor Villarroel. Delicias 2816. 18 M

SEÑORITA INGLESA, CATOLICA, daría clases inglés, francés, piano, en cambio de pieza amoblada, con pensión y baño, en familia distinguida, en Santiago. Diríjase: F. [illegible] Correo Central.

PROFESORA INGLESA, CATOLICA, hace clases idiomas.—P. J. Correo Central.

LICEO DE NIÑAS "ROSARIO Orrego". Vicuña Mackenna 24. de las clases de las humanidades y de las preparatorias principian el Lunes 17 del presente, a las 8.15 A. M.

INSTITUTO COMERCIAL DE SANtiago Agustinas 1060, fundado 1915, establecimiento moderno. Distínguese eficiencia enseñanza. Excelente profesorado. Garantizo preparación rápida Contabilidad, Taquigrafía, Idiomas, Dactilografía.

BACHILLERATO HUMANIDADES, preparo reconocidos profesores Estado. Instituto Comercial. Agustinas 1060.

ENSEÑAMOS POR CORRESPONdencia: Contabilidad, Taquigrafía, Idiomas. Sistema norteamericano. Solicite prospectos. Instituto Comercial de Santiago, Agustinas 1060 casillo 1356.

FRANCES! RAVUL CONSSEAU. Enseñanza rápida, práctica Preparación viajes. Casilla 584.

$ 10 PROFESORA CONSERVATOrio, enseña piano. Maestranza 849. M 17

PROFESORA MUY COMPETENTE, preparatorias, humanidades, idiomas y educación final, señoritas, ofrécese. García R[illegible]6. M-16

LICEO SANTA ISABEL, ROSAS 1718. Kindergarten, Preparatorias, Humanidades, Inglés obligatorio. Clases funcionando. M 17

JUDICIALES

A SOLICITUD DE DON JULIO Plath (expediente N.o 29281) el señor juez del Cuarto Juzgado Civil de Santiago, ha despachado con fecha 31 de Diciembre de 1923, mandamiento de ejecución y embargo contra doña Elvira Juncá v. de Ventura por la suma de $ 3,010 intereses y costas. Se nombró depositario a don Amable Gajardo. Por resolución de 7 de Marzo de 1924 se ha ordenado notificar esta demanda ejecutiva y hacer el requerimiento por tres avisos en los diarios "La Nación", "Las Ultimas Noticias" y en "El Diario Oficial". En consecuencia, notifico esa demanda a la deudora mencionada y la requiero de pago por la suma ya indicada. El ejecutante se reserva el derecho de señalar bienes para el embargo. Hago saber a la ejecutada que tiene cuatro días hábiles para oponer excepciones; y que está ordenado que en su primera gestión o dentro de quinto día, debe designar domicilio urbano, bajo apercibimiento de notificársele por el estado todas las resoluciones que se dicten.— José Alfonso, secretario. M—18

REMATE DE UN CABALLO DE CArrera.—De orden judicial, remataré el Miércoles 19, a las 2 P. M., en la puerta de la cancha del Hipódromo Chile el caballo de carrera "Dineral". Pago en dinero al contado.— Luis Tagle Velasco, Martillero de Hacienda.

POR AUTO DE FECHA 18 DE DIciembre de 1923, del señor Juez del Cuarto Juzgado Civil de esta ciudad, se ha declarado en concurso necesario a don Benjamín Arrieta S., nombrándose síndico provisional a don Ernesto Roldán, y señalándose para que tenga lugar la primera junta de acreedores, el 19 de Marzo de 1924, a las 11 1|2 A. M.. — El Secretario. 18 M

LIBROS Y ESTAMPILLAS

LIBROS COMPRO. SAN DIEGO 105. 4-A.

COMPRO LIBROS, REVISTAS, EStampillas, San Diego 143. M 18

MAQUINARIAS

A DELICIAS 2215, DIRIGIRSE cuando necesite vender, comprar máquinas ocasión. May. 29

MAQUINAS ESCRIBIR GARANTIdas desde $ 150. Bandera 139. M 17

MOTORES A VAPOR, MOTORES A parafina, bombas, correas, malacates, bombas a vapor. Chacabuco 22-A. M—16

SE DA EN ARRIENDO MOTOR Marshall de 10 HP. y trilladora Niágara para trébol, de 41 pulgadas; Teléfono 47, Ñuñoa. Manuel Pradenas. Correo N.o 10. Pedro Valdivia N.o 3000. 16-M

CHACABUCO N.o 63. DIRIJASE A comprar, o vender maquinarias. 27-M

MAQUINA RAYADORA A PLUMA necesito en buen estado. Datos a Huérfanos 2651. 16-M

TORNOS DE PRECISION INGLESES, recibió A. Unwin, Matucana 27. M 17

LIQUIDACION TOTAL A PREcios ridículos. Ultimos días. Máquinas fotográficas todas clases, planchas, papel, químicales, lentes finos, aparatos, materiales y útiles toda clase. Estado 252. De 9 a 12. De 3 a 6. M 17

MAQUINA DE TEJER, 220 AGUjas, véndese, perfecto estado. San Diego 923. 17-M

MOTOR A GAS POBRE, DE 70 a 80 caballos de fuerza compro, referencias a Huérfanos 1166, de 1 1|2 a 6 de la tarde. 17-M

[illegible]EROS TODAS CLASES ofrece fábrica. Cumming 861. 21-M

MAQUINARIAS, GATA DE TORNIllo 20 toneladas arriba, compra. Chacabuco 63. M-15

DE OCASION VENDESE UNA MAquina de pié "La Legítima". Esperanza 6 (altos). M-16

SE VENDE UNA MAQUINA DE coser Singer, de pie y de mano, poco uso. Tratar: Calle Valparaíso 1111, de 2 a 5. M-17

MAQUINA BORDADORA "CORNEly", vendo ocasión. Nueva Valdés 911. M—17

MAQUINARIA PARA FABRICA velas vendo con facilidades. Prat 1676.

MAQUINA AGUILA 1|2 "MERCUrio",tipos, chivaletes, ramas, realiza Imprenta Rosas. Sotomayor M 16

VENDO MOTOR ELECTRICO DE 3 HP., transmisiones, poleas de todos tamaños, taladros mecánicos, sierra huincha, serrucho, máquinas de pedal para escoplear madera muchas otras máquinas. Precio de ocasión. Sotomayor 1067. M 18

MADERAS

VENDO BARATO TODA LA MADEra para un galpón de 8 por 32 metros. Patricio Lynch 886. M-16

MATERIALES DE CONSTRUCCION

das compro. San Diego 1530. Casilla 7026. 15-M.

VERDE Y TODOS COLORES PARA baldoseros, vende. Lira 715. Marzo 30

TECHO ACANALADO, 1.30 PLANcha, vendemos. Subercaseaux 659. Abril 11.

EL MEJOR TECHO ACANALADO alemán, plancha grande, pídalo en fábrica. Cochrane 1451. 16-M

BALDOSAS DE CEMENTO: PARA vereda, patios, baños, cocina, etc., etc., materiales de primera calidad, ofrece fábrica El Placer, oficina de ventas, Agustinas 1437. Se atiende pedidos de provincias. Se garantiza el embalaje. M 16

[illegible] CUALQUIER DIBUJO, artificiales, ladrillo doble para garage, tiene existencia. Lira 715. A—14

TECHO ACANALADO BARATISImo, lo mejor. Bandera 78, oficina 19. Fábrica: Subercaseaux 510. M 16

VENDO 1,000 KILOS DE ZINC Y 1,000 de tipo en barras, garantido. Almirante Barroso 831, teléfono 3670. 19-M

FIERRO TECHO BLANCO, NEgro, puerta reja fierro grande, ocasión, vendo. San Francisco 1630. M 16

ALAMBRE NEGRO NUMERO 12, vendo $ 0 70 kilo. Chacabuco 32. M-16

ZINC COMPRO. CASILLA 2520. M-25

VENDO BARATISIMO PLANCHAS zinc blanco, negro acanalado. Patricio Lynch 886. M-16

CALDEREROS EN FIERRO, COMpetentes, necesítanse. Campo Marte 43. M-17

COMPRO OCASION FIERRO GALvanizado para techo. Diríjase. A. C. Correo 8.

DE OCASION SE VENDEN MUY buenas mamparas, especiales para sastrería u oficina. Verlas: Moneda 1518. M 18

SE COMPRA TODA CLASE DE fierro viejo. Bío-Bío 698 esquina Santa Rosa. M 18

34 METROS SOLERA DE PIEDRA vendo de ocasión. Molina 92.

ADOBE NUEVO, BARATO, VENDO. Tratar: Avenida San Luis 1521. M—17

ZUNCHOS DE 3|4 A 1 1|4" COMpro. San Alfonso 76.

MAMPARAS, VENDO, GARCIA Reyes 770.

MEDICINA

TE ARAUCANO! SABIA COMBInación científica de yerbas medicinales. Cura radicalmente estómago riñones, hígado, intestinos y vejiga. Valor: tres pesos. Venta: Bandera 140, oficina 4. Casilla 1680. Marzo 30

MASAJE MEDICO. — ELECTRICO. Fransco Lenti, estudios en Italia. Especialidad enfermedades articulares, parálisis, reumatismo, neuralgias, úlceras, tumores cancerosos y de vientre. Consultas: de 2 a 5. Arauco 827. M-30

REUMATOL MELFI, CURA REUmatismo Frasco: $ 5. Bandera 140 Oficina 4. Marzo 30

J. MARIN SOTOMAYOR, PRACTIcante, toda case de inyecciones. Tratamiento de la sífilis y afecciones de las vías urinarias. Todo trabajo se hace bajo prescripción médica. Precios módicos. Agustinas 1060. 25 M

GONORREAS NUEVAS, ANTIGUAS, impotencia, sífilis, afecciones prostáticas en ambos sexos curación radical garantizada en pocos días. Sistema nuevo, propio. Atiende enfermos provincias por correspondencia. Toda consulta gratis. Facilidades de pago. Diariamente, de 9 A. M. a 7 P. M.; nocturna, 8 a 10. Festivos, de 9 a 12. San Antonio 41, casilla 2756, Clínica y Laboratorio Médico Dr. Lefevre, Teléfono 2543. 11-Abril.

TE ARAUCANO MEDICINAL venden Copiapó 1010, Diez Julio 1271. A—3

ENFERMOS RIÑONES, HIGADO, estómago, vejiga e intestinos, sanarán radicalmente con Té Araucano, sabia combinación de yerbas medicinales. Valor: $ 3. Venta: Santo Domingo 849, San Diego 212, Chacabuco 569 y Concepción 1136. M—24

¡GONORREA, FUERA! SALUD Y limpieza. Glóbulos Kadde, $ 4.40 frasco Daube, Botica Belga, San Diego 591. M-29

GONORREAS, AUNQUE ANTIGUAS estreches, orquitis, curan radicalmente Glóbulos Pérsicos. Boticas surtidas. 24-M

PERSONAS AGOTADAS FISICA Y mentalmente, nerviosas, neurasténicas, cansancio cerebral, insomnio, anemia, raquitismo, impotencia, Su mejor tónico: Cerebrol: Boticas surtidas. 24-M

ENFERMEDADES CRONICAS DE señoras, curaciones en ocho días. Procedimiento alemán. Rayos X. Médico especialista. Catedral 1467. Consulta: 2 a 4 P. M. Abril-25

NADA MAS RAPIDO PARA BOrrar manchas, quemaduras, rojeces y eflorescencias, que Leche Pepino Avreuil. Ahumada 199; toda botica y perfumería.

MUEBLES

PIANO ALEMAN VENDESE, Unión Americana 480. 16-M

MUEBLES FINOS: COMEDORES dormitorios, salones dorados, vende Fábrica Nataniel 464. 30-M

MUEBLES: OFRECEMOS EN cualquier estilo, precios muy ventajosos Entrega inmediata con grandes facilidades pago. Consulte nuestras condiciones. Antigua Fábrica Nacional de Muebles, Copiapó 1050, entre Prat y San Diego. M 18

VICTROLA MUEBLE CAOBA, 100 discos Victor, $ 550, vende. San Pablo 2215. M 16

AMOBLADO ANTIGUO JACARANdá, Luis XV vendo $ 1,000. Casilla 658. M-16

DE OCASION SE VENDE JUEGO dormitorio en buen estado. Verlo Manuel Thompson 3419. 18-M

VENDO MENAJE DE CASA. SErrano 645. M—16

VENDO PIANO CLAVIJERO, METálico. San Diego 855. 18-M

DISCOS "VICTOR" Y OTRAS MARcas, últimas novedades desde $ 4, vende, San Pablo 2215. 18 M

VIOLIN ANTIGUO, PERFECTO estado, regalo $ 250. San Pablo 2215. 16 M

VENDO PIANO, POCO USO, PREcio módico. Marín 151. M—18

PIANOS DE OCASION VENDESE.— Bellavista 261. 16-M

VICTROLA MUEBLE, NUEVA, véndese ocasión, con o sin discos. Verla, 2 a 4: Gay 2533, altos. 17-M

PIANO ALEMAN, CLAVIJERO bronce. Alonso Ovalle 864. 18-M

SE VENDEN MUEBLES, EYZAGUIrre 656. 17-M

COMPRO CATRE FIERRO CON bronce o bronce. E. M. Lira 132. 16-M

AMOBLADO SALON MOUQUET felpa, $280 regalo. Seminario 345.

PIANO BUENO DE RICAS VOCES véndese. Cochrane 181. 17-M

PIANO REGIO MARCA MEYER Berlín véndese. Tarapacá 812. 17-M

PIANO GRAN OCASION MARCA "Nagel" véndese. Santos Dumont 721, antigua Rosario. 17-M

MESON SASTRE COMPRO. AGUStinas 826. 16-M.

VENDO ESPEJO SALON, GUARdarropas, catres, marquesas. 21 de Mayo 831. 16-M

VENDO: UN SERVICIO MESA, DE plata, cuchillería 100 piezas; discos; máquina escribir para viaje "Erika"; etc. Delicias 2664. M-18

VENDO PIANO ESTUDIO. CONFErencia 441. M-16

VENDESE APARADOR CON MARmol y espejo. Serrano 553. M-17

COMPRO MUEBLES SALON, PIAno, alfombrados dormitorio, comedor' Casilla 3056.

MUEBLES MUY BARATOS VENDO Chiloé 1740 administración.

INGENIEROS: MESA DE DIBUJO, tableros y reglas vendo de ocasión. — Antofagasta 3077. 17-M

VICTROLA ROBLE AMERICANO con 20 piezas, vendo, 480 pesos. Nueva Valdés 911. 17-M

PIANO ALEMAN VENDO OCASION San Diego 128. M-17

PIANO ALEMAN VENDESE BUEna ocasión. Tarapacá 696.

PIANOS COMPRO, CUALQUIER estado. Indicar marca, precio: casilla 4041.

PIANO ALEMAN ESTUDIO, BUEN estado, véndese. Lira 636.

AMOBLADO FINO DE COMEDOR, estilo inglés, compuesto de aparador, trinche, vitrina y mesa de correderas realizo en $ 3,500, compuesto de sofá, 2 poltronas, 6 sillas y 1 alfombra tripe cortado de una pieza, realizo en $ 1,450, y una lámpara de bronce macizo del mismo estilo en $ 850. Avenida Irarrázaval 1351.

¡NOVIOS! MUEBLES FINOS, TOdos estilos, maderas nacionales, extranjeras. La London. Prat 353.

CRIN COMPRO. PRAT 353.

VICTROLA VICTOR CON MUEble completamente nueva y con 25 discos se venda en $ 900; piano alemán:, marca Rubinstein garantido en perfecto estado, bonitas voces, costó $ 6,000, se realiza en $ 2,800; amoblado salón de nogal tallado casi nuevo, bonito espejo moderno, juegos candelabros y reloj antiguo y varios objetos más se liquidan a precios muy bajos. Arturo Prat 811.

VICTROLA VENDE, PAGO MENsual, avise domicilio O. B., casilla 2635.

VENDO OCASION: MUEBLES SAlón, mueble tocador nikelado, con espejo, cortinas, alfombra y varios. Carmen 101. 17-M

AMOBLADO SALON, MOUQUET, nuevo, véndese baratísimo. Santa Rosa 777. 17-M

COMPRO SILLAS Y BANQUETAS, forradas en seda, para salón. Manuel Rodríguez 983.

PARA MATRIMONIO QUIERA FORmar hogar medianamente, se vende de ocasión mabiliario y demás útiles necesarios. Aldunate 648, 8 a 12 y 2 a 6.

3.500 RICO PIANO CONCIERTO flamante, victrola, juego comedor, varios. San Ignacio 169.

BARATO VENDESE BONITO APArador, 12 sillas, tapiz cuero. Santo Domingo 2637. M 17

CARPINTERO COMPETENTE EN cajones, necesito. Dávila 945. Fábrica de calzado. M 17

OCASION RELOJ COLGAR, $ 30; alfombra, 20; caldero, 8; anafe gas, 8. Bellavista 125 esquina Purísima.

OCUPACIONES (Necesitan)

CORTADOR ARGENTINO CON certificados de competencia y honradez, ofrécese para puesto fijo, medio día u horas. Correspondencia: M. G., San Francisco 151. M 18

CONTADOR ARGENTINO CON CERtificados de competencia y honradez, ofrécese para puesto fijo, medio día u horas. Correspondencias: M. G., San Francisco 151. M 19

ME OFREZCO Y POSEO BUEN local para venta de leche, ofertas: Gálvez 571. 16-M

MATRIMONIO EXTRANJERO SIN niños se ofrece para quidar quinta o arreglar jardines, y con mucha práctica de criar aves. Av. Brasil 860. 16-M

FAMILIA OFRECESE RESTAUrant o centro de bailes, Villa Teresa 628. 16-M

OFRECESE JOVEN AYUDANTE chauffeur, particular, con recomendaciones de diputados. Nataniel 1625. 16-M

OFRECESE UN JOVEN COMPEtente para la venta de leña y carbón, ofrece recomendación que exija el interesado. Copiapó N.o 1059.

JOVEN SERIO NECESITA OCUPAción. Práctico trabajo oficinas comercio, Posee capital, asociaríase negocio. Datos: Cebege, casilla 1392.

SEÑORA ESPAÑOLA OFRECESE atender oficina o cajera. Bandera 824'

VENDEDOR OFRECE PARA LA zona Sur, entre Santiago y Perallillo, acepta vuestra comisión, salida el 24. Casilla 7048. A. H. Mora. 17-M

SEÑORITA DECENTE DESEA ocupación seria. Panteón 890.

OCUPACIONES (Ofrecen)

CAJISTA REMIENDOS COMPEtente necesito. Ricardo Santa Cruz 742.

PRENSISTA PEDAL COMPETENte necesito. Ricardo Santa Cruz 42.

PRENSISTA A PEDAL FALTA — San Diego 1562. 17-M

NECESITO DOS EMPLEADOS JOvenes para la mano y ayudanta. Carrera 691, esquina Domeiko. 16-M

NECESITO CARPINTEROS DE banco con banco, jornal mínimo, $ 14. Gorbea 2444. 16-M

HORTELANO EXTRANJERO PAra explotar negocio de regular importancia, se necesita. Fundo Peñaflor, Malloco. M-16

EMPLEADO SE NECESITA, MUY competente para mostrador de pastelería. Diríjase por escrito casilla 344, Viña del Mar, Confitería La Virreyna. 19-M

MAESTRO CARROCERO.—SE NEcesita un buen maestro carrocero para una hacienda del Valle de Huasco; inútil presentarse sin buenas referencias de competencia. Para tratar, dirigirse: Huérfanos N.o 1066. 16-M

BUENOS CORTADORES NECESIta la fábrica de calzado. Bascuñán Guerrero 1230. M 16

ADMINISTRADOR DE CAMPO, actualmente empleado, desea administración de chacra o fundo cerca Santiago. — M. Olivo. Larraín Alcalde. 18-M

TALLADORES OFICIALES, NECEsito. Cuevas 1259. 16-M

NECESITO ALBAÑILES EN Huérfanos 1373. M—17

CHAUFFEUR MECANICO JOVEN que no haya trabajado en servicio público con muy buenas recomendaciones para manejar camión de carga. San Diego 546. M-19

DOS EMPLEADOS JOVENES CON muy buenos informes de honradez para mostrador de chanchería, se necesitan inmediatamente. San Diego 546. M—19

HOJALATERO Y MECANICO COMpetentes, oficiales necesito. Av. Manuel Infante 651. 17-M

SE NECESITA FUNDIDOR ARTIStico en bronce. Pago buen sueldo. San Antonio 46. 17-M

NECESITO CARPINTERO MUEblista y oficiales adelantados. Cóndor 1380.

TORNEROS MECANICOS NECESItase. Moneda 2251. M-18

ARMADORES CALZADO BLACK se necesitan, Fábrica de Calzado Santa Victoria 324. M-18

PINTORES NECESITO. COCHRAne 154. M-18

APRENDIZ MECANICO 14, 15 AÑOS. Brasil 860.

CHAUFFEUR COMPETENTE, BUEnas recomendaciones, Ofrécese, García Reyes 651, casa 21-A.

CARPINTEROS DE BANCO NEcesítanse. Cumming 861.

MECANICOS Y CERRAJEROS NEcesítanse, Cumming 861.

EMPLEADO COMPETENTE CON buenas recomendaciones en el ramo de Librería, necesita. Pasaje Matte 50 De 5 a 7 P. M. M-17

MUEBLISTAS NECESITO, SE PAgan buenos precios. Chiloé 1212. M—17

EMPLEADO AYUDAR QUEHACEres casa necesito. Inés Aguilera 1255.

ZAPATEROS COMPOSTUREROS Y de hombre necesito. Agustinas 685. 17-M

TINTORERO NECESITASE EN Maestranza 633.

COBRADOR CON FIANZA NECESIta la Fábrica de Galletas Gomás y Cía. Matucana 97. 17-M

NECESITO SOMBRERERO COMPEtente. Dávila 1006. 18-M

NECESITA VENDEDORES DE Cuadros. Independencia 260. Casita C. 18-M.

NECESITO BUENOS CARROCEROS para carrocerías góndolas de diferentes modelos. Río Janeiro 466. 17-M

NECESITO VENDEDORES DE DULces. Tratar Chiloé 1851. 17-M

NECESITO ALBAÑILES A TRATO. Nataniel 291. M-17

NECESITO PINTORES. NATANIEL 291. 17-M

EMPLEADO ACTIVO $ 3,000 CAPItal asociario negocio: sueldo $ 300 y utilidades necesito. Clasificador C 243. 17-M

QUINTA INDUSTRIAL, CERCA Santiago, necesita trabajador entendido cultivos. Prefiérese casado, sin niños Sueldo: y buena casa. Presentar recomendaciones. Independencia 886. 17-M

CARPINTEROS ENTABLADORES Y colocadores de puertas se necesitan Purísima esquina Santa Filomena. M-17

CARRETELERO ACTIVO, HONRAdo necesita Almacén Vega Central 92, interior, al lado Administración

ASFALTADORES PARA MAS DE 300 metros necesito. Avenida Club Hípico 1590. M-17

OFICIALES CARPINTEROS EN puertas, no aprendices, se necesitan Domeyko 2365. M-17

NECESITO PERSONA QUE SEPA alcantarillado. Lunes. Andrés Bello 270.

ALBAÑILES NECESITO. EJERCIto 233. M 17

ALBAÑILES NECESITO. AHUMAda 270. M 17

TAPICEROS NECESITO CINCO Y cuatro oficiales, trabajo permanente, buenos jornales. Cochrane 715.

NECESITO OFICIAL MUEBLISTA. Sevilla 1312, (Barrio Palma). 18-M

OFICIALES CARPINTEROS CONStrucciones necesito. Penitenciaría.

ZAPATEROS PARA EHTAQUILLAdos necesito. Maule 1032. 20-M

PICADORES DE LEÑA NECESITO. San Diego 911.

JARDINERO QUE DESEE TRABAjar quinta en medias, necesito. Casilla 1354.

PICADORES LEÑA NECESITO. VIcuña Mackenna 303.

ALBAÑIL COMPETENTE, TRABAjos finos, necesítanse. Agustinas 1328.

MAESTROS MARROQUINEROS Y aprendices, necesito. Ahumada 317.

RUEDERO COMPETENTE, NECEsita. Sotomayor 347. M 17

PINTOR COMPETENTE Y BUEnos informes, necesita. Sotomayor 347. M 17

OFICIALES Y COSTURERAS SAStres necesito. Diez de Julio 1345. 17-M

MAESTRO Y OFICIALES CARROceros, competentes, necesita: Ejército 724. 18-M

NECESITO EMPLEADO PARA mostrador. Cama adentro. San Diego 530. 16-M

JEFE PARA CONSTRUCCION muebles finos, instalaciones aquí o provincias. Diríjase a Técnico. Casilla 5018. 16-M

NECESITO CORTADOR DE CARne. Independencia N.o 1645. M—16

ALBAÑIL PARA TABIQUES NEcesito. Avenida Brisas del Maipo 54, Cisterna. M—16

SE NECESITA EN SAN FRANCISco 285, cortador competente para la sección suela y un abridor de hendidos para la máquina black. M-16

BARNIZADORES NECESITA FAbrica Bresciani. Freire 651. 17-M.

TALLADORES EN MADERA Y canteras necesítase. Sta. Rosa 179. M-17

ENCERRADOR Y RASPADOR DE pisos necesítase. Avenida Las Quintas [illegible]. 16-M

JARDINERO COMPETENTE, CON buenos informes necesítase, interesándolo producción quinta. Avenida Las Quintas 590. 16-M

ZAPATEROS BLACK COMPETENtes, taco palo necesito. Chacabuco 749. 17-M

NECESITO UN REPARTIDOR DE carne. Compañía 2701. M-17

NECESITO HERRADORES. SAN San Francisco 948. M 17

NECESITO RUEDERO, HERRERO y cajero, carrocero. San Francisco 870. M 18

JOVEN COMPETENTE PARA LA venta en suelería, necesito. San Diego 937. 17-M

CARPINTEROS DE BANCO, CON o sin banco; trabajo largo, necesitamos. Vicuña Mackenna 60. 17-M

NECESITO EMPLEADO PARA venta calzado, competente. Delicias 2659. M 16

NECESITO DOS CARRETELEROS, un carretonero. Delicias 3484. M 16

TALABARTERO Y HERRERO HErrador se necesita en Manuel Thompson N.o 3444. Se paga bien. M-29

MECANICO NECESITO. BANDEra 820. M 18

CERRAJEROS AYUDANTES NEcesito. Vicuña Mackenna 341. M 18

RUEDERO COMPETENTE NECEsito. Matucana 887. M 17

JOVEN MUCHA PRACTICA EN bodega vinos, desearía ocuparse en bodega de importancia cerca Santiago, o asociarse con $ 6,000 a bodega chica o industria establecida. Casilla 2264. M 17

CORTADOR DE SUELA PARA MAquino Planet, se necesita en la fábrica de calzado. Amunátegui 916.

CORTADORES DE CUERO SE NEcesitan en la fábrica de calzado. Amunátegui 916.

TIRADORES DE CORTES Y APAradoras, necesito: Fábrica de Calzado. Delicias 2701. 17-M

GOTICOS Y PLANOS NECESITO, trabajo permanente. Cochrane 715.

NECESITO UN JOVEN Y UN CArretelero. San Pablo 1683.

TRABAJADORES Y OFICIALES carpinteros necesito en Merced 838. M—17

NECESITO MUEBLISTA. REPUblica 272. M—18

NECESITO HOJALATERO. RIquelme N.o 361.

PANADEROS Y APRENDICES NEcesito. Bellavista 0112. M—17

CARPINTEROS Y MUEBLISTA necesitamos. Recoleta 404. M—17

MAESTROS CERRAJEROS Y OFIciales necesito. Conferencia 615. M—18

OFICIALES CERRAJEROS NECEsito varios. Conferencia 615. M—18

NECESITO EMPLEADO NO MAyor. Calle Gálvez 892.

NECESITO CARPINTEROS DE banco. Santa Filomena 6575. M-17

EMPLEADO PARA LA VENTA DE artículos de viaje se necesita, con informes. Estado 359.

NECESITO CARPINTEROS GOTIcos y planos. Arturo Prat 1302. 17-M

FIJADOR DE TAPAS BLACK Y cortadores de cuero necesítanse.— Gálvez 1043. 18-M

CHOFER, CARNET TODAS MARcas, sin vicios, con familia, busca ocupación, buenas garantías, para durar largo tiempo. Dirección permanente: Cooperativa de Chauffeurs. Teléfono 5198. Juan de D. Castro, Esperanza 355.

EMPLEADO PARA CORREDOR NEcesito, Hotel Royal.

ZAPATERO COMPOSTURERO NEcesito, República 40. M 17

NECESITO PERSONA DE EDAD, sin vicios, que desee vivir en familia para cuidar un enfermo anormal pero tranquilo y salir a paseos con él. Diríjase desde Lunes, Gay 2714. 18 M

PLANTILLEROS MUY COMPEtentes necesito. Av. Matta 364. 17 M

ALBAÑILES NECESITO, SAN ALfonso 22. 17 M

TORNEROS Y MECANICOS NEcesito. Retamales. Libertad 21.

NECESITO OFICIAL HERRADOR. [illegible]ama 1960. 17-M

APRENDICES PARA FABRICA DE carteras, necesito. Ahumada 317.

APRENDICES PARA FABRICA MAletas, necesito. Edison 4056.

SE NECESITA OPERARIO SASTRE, para el puerto San Antonio, Aldunate 1209. 17-M

CARPINTERO DE BANCO, NECEsito. Pedro de Valdivia 2920. 17-M

MAESTRO CAJERO CARROCERO, competente, necesito. Maestranza 954. 18-M

PANADEROS MENSUALES, NECEsito. Jotabeche 401. 17-M

REPARTIDOR Y MAYORDOMO, muy competentes necesito, panadería. Jotabeche 401. 17-M

NECESITO JOVEN PRACTICO EN teneduría de libros. Casilla 1199. 17-M

NECESITO MAESTRO COMPETENte chanchería, para Antofagasta. Trabajo todo año. Tratar: Jiménez: Dardignac 84, casita 1. 17-M

CORTADOR SASTRE SE OFRECE, García Reyes 770.

ARMADORES BLAKE NECESITO, Av. Matta 1352. 17 M

TAPICERO MUY COMPETENTE para fábrica de muebles, necesítase. Maestranza 750. M 17

MUEBLISTAS COMPETENTES NEcesito. Maestranza 750. M 17

50 MUEBLISTAS COMPETENTES necesito' Trabajo permanente. Maestranza 750. M 17

MUEBLISTAS COMPETENTES NEcesito. Trabajo permanente. Maestranza 750. M 17

ZAPATERO BLAK TACO PALO, necesito. San Diego 658. M 17

ENCARRUJADORES DE PLANchas en cilindros, necesita. Sotomayor 347. M 17

MUEBLISTAS BUENOS, NECESIto. Pago buenos precios. Delicias 1639. M 17

NECESITO 20 PINTORES. HERRERA 449. M 19

LA SASTRE

POBLET

Pone en conocimiento a los elegan desde esta fecha, esta Sastrería se a los nuevos modelos argentinos de contratado un cortador especialista pro cuela Internacional de Corte de Buenos Ai Importación directa de casimires ing gleses.

Esta Sastrería, para dar a conocer de corte, dará grandes facilidades de pa diantes le hacemos grandes rebajas en la

SAN DIEGO 1356

NECESITO GASFITER Y HOJAlatero. Londres 37.

UN CORTADOR DE CARNE NECEsito. Calle Rogelio Ugarte 1465.

NECESITAN VENDEDORES PARA la venta al semanal. Avenida Matta 614.

CARRETELERO REPARTO CARbón, leña, necesito. Gálvez 171.

NECESITO MAESTRO VULCANIZAdor. Chacabuco 21 A. M-16

OFICIALES MARROQUINEROS, competentes; diez pesos diarios. Trabajo permanente. Grajales 2028. M-17

MUY BUENOS CARPINTEROS NEcesito para el Lunes, no mueblistas ni futres. Delicias 1174. Luis A. Salas M. M-17

VIOLINISTA NECESITA EL POLIteama. Presentarse horas funciones. M-16

SOMBRERERO NECESITASE, DElicias 2517. M-17

AYUDANTE BODEGUERO NECEsito que tenga práctica en bodega y con buenos informes. Prefiero alumno de la Quinta Normal, que desee prácticar. Viña Pra, carros a Lo Ovalle, paradero 12. Tratar con el señor Vega.

NIÑO NECESITO PARA ASEO Y mandados, con muy buenas recomendadas. Esmeralda 636. 16-M

MUCHACHO NECESITO DE 15 A 17 años para aseo y mandados, con buenas recomendaciones. Dieciocho 481. 22-M.

NIÑOS QUE SEPAN HACER EScobillas, necesito. Almirante Barroso 60. Garage. M 17

NECESITO UN MUCHACHO PARA reparto de pan. Mapocho 4502. M-16

MOZOS PRIMERO Y SEGUNDO, casa particular, necesítanse solamente personas capacitadas, decentes y recomendadas. República 302. M 16

MUCHACHO PARA ENTREGAS, necesito. Rosas 1330. M 16

MUCHACHO PARA LOS MANDAdos que tenga padres que respondan por él, se necesita. San Diego 546. M—19

MOZO DE COMEDOR, RECOMENdado, necesito. Lord Cochrane 47. M—16

MUCHACHO PARA MANDADOS Y limpieza, se necesita. Bandera 502. 16-M

NECESITO NIÑO DEL CAMPO, para quinta. Avenida Manuel Montt 1005. Tomar carritos Plaza Italia. Reembolso pasaje. 16-M

NECESITO NIÑOS PARA VENDER dulces, sueldo y comisión. Delicias 3493. 16-M

NECESITO NIÑO 14 A 16 AÑOS, para servicio, buen sueldo. Prefiero de campo. Maule 146. M 17

NECESITO AYUDANTE COCINA. Exposición 94. M 17

NECESITASE MUCHACHO SEPA servicio mesas. San Alfonso N.o 17.

MADRE E HIJO RECOMENDADOS necesito para atender criadero aves, Moneda 1564. 16-M.

NECESITO AYUDANTE COCINA, cacerolero. Merced 791. Hotel Español.

NECESITO MOZO TENGA RECOmendaciones, buen sueldo. Tratar: San Francisco 159, de 2 a 4.

NECESITO UN BUEN COCINERO para trabajo a la carta. También un pianista y violinista para Antofagasta. Diríjase: Santo Domingo 1237. 18-M

NIÑO 14 AÑOS PARA MANDADOS, necesito. Huérfanos 1508.

PERSONA FORMAL PARA MOZO Y niña, para las piezas necesita. Hotel América. Mapocho 1090.

MUCHACHO DE 12 A 15 AÑOS NEcesito. Catedral 1236.

MOZO DECENTE PARA EL COmedor y el aseo, necesito. Monjitas 759' M 17

NECESITO NIÑOS PARA MANDAdos y trabajo fácil. Juan Vicuña 1437. M 17

NECESITASE NIÑO PARA MANdado y aseo. Estado 278.

NIÑO 13-14 AÑOS, PARA ASEO Y mandados, necesito. Moneda 629.

MOZO RECOMENDADO, CAMA adentro, necesito. San Martín 64. 17-M

NECESITO UN CHIQUILLO PARA mozo. Benavente 308. 17-M

MOZO PARA EL LICEO, VICUÑA Mackenna 30, necesito.

MOZO PARA EL ASEO NECESITO Riquelme 37.

COCINERO SEPA SU OFICIO NEcesito, buen sueldo. Hotel Paz. San Alfonso 75. 17 M

MOZO NECESITO, SOLTERO SEpa leer, escribir. Mercería del Artesano. Franklin 1053. M 17

NECESITO MUCHACHO CARRETEro, cocinera, para poca familia y picador de leña. San Pablo 1989. M16

MUCHACHO POR MESES NECESIto. Gálvez 171.

MATRIMONIO ARRIENDA PIEZA con cocina independiente a persona sola. Verla y tratar en la mañana. Calle Tocornal 801.

MATRIMONIO ESPAÑOL NECESIta una niña española para el cuidado de tres niños durante el viaje, pagándole el viaje hasta España. Tratar: Santo Domingo 735. M-16

SE NECESITA 20 APARADORAS para calzado de señoras. Andes 2714 18-M

LA GRANDIOSA FABRICA DE Ropa Hecha necesita constantemente toda clase de costureras, Avda. Matta 810, entre Santa Rosa y Caremn. Carros 33, 14 y 13. "Velasco Hnos. Ltda." 31 M

NECESITO BORDADORA SINGER competente. Calle Santiago 1165. M 16

COSTURERAS PARA SASTRE, NEcesito .San Isidro 1573. M 15

NECESITO APARADORAS Y DOBladoras. General Mitre 1960. M-16

LAVANDERA PARA LAVAR EN mi casa, recomendada, necesito Dávila 759. M 16

BORDADORAS A MANO VESTIDOS señoras, necesito. Trabajo permanente. San Francisco 113. M 17

BORDADORA MAQUINA SINGER necesito. Bueras 164. 17-M

SEÑORITA PARA DIRIGIR TAller de ropa blanca y confecciones necesito, inútil presentarse sin certificados de competencia. Agustinas 935. 16-M

MUEBLES

— DE —

DORMITORIOS
ESCRITORIOS
SALON

Hechos o por fabricar. Se hacen presupuestos a precios de fábrica.

"LA NEW YORK"
SANTA ROSA 342.— TELEFONO 1653

DACTILOGRAFA QUE ESCRIBA correctamente, para trabajo urgente necesítase. Agustinas 1111, Oficina 1. 17-M.

NECESITO TEJEDORA COMPEtente en tejidos lana. Carreras 269

NECES[illegible] — DOS EMPLEADAS entienda cocina, otra piezas, recomendaciones. Teatinos 86. 22-M

FAMILIA INGLESA NECESITA empleada joven, seria, sepa algo cocina. Avenida Providencia 439. M. 16

EMPLEA[illegible]RA LA COCINA [illegible]

NIÑA PARA LAS MESAS NECEsito. Chacabuco 133. M—16

SE NECESITA NIÑA DECENTE formal para servicio de mano. Dominica 47. M-16

NECESITO NIÑA DE 12 AÑOS PAra el servicio, persona sola. — Serrano 439. 16-M

EMPLEADA PARA EL SERVICIO de la casa se necesita. Esperanza 752. 8-M

EMPLEADA PIEZAS, NECESITAse. San Miguel 169. 16-M

NIÑAS SEPAN INDUSTRIA CARtonaje necesítanse. Calle Manuel Montt 2358 A entre Avenida España y República. 16-M

NECESITO UNA EMPLEADA PARA todo servicio. San Pablo 1259. 16-M

EMPLEADAS NECESITO, UNA COcinera, otra niñera. Exequiel Fernández 89, Ñuñoa. 16-M.

NECESITO EMPLEADA PARA cuidar niños, buen sueldo. Independencia 995. 17-M.

SIRVIENTA PARA TRES PERSOnas, necesítase en San Ignacio 71.

NIÑAS NECESITO SERVIR LAS mesas. Restaurant Casino Franklin 1004. M-18

NECESITO DOS NIÑAS JOVENES: una para la cocina y otra para atender las mesas. Carrera 691, esquina Domeyko. M-17

[illegible] NECEsita empleada joven independiente para quehaceres casa. Dirigirse: Correo Central D. M.

COCINERA PUERTAS ADENTRO NEcesítase. Lord Cochrane 643. 18-M

EMPLEADA RECOMENDADA PARA cocina y quehaceres para dos personas necesita. Carmen 238.

NIÑA DE 12 A 14 AÑOS PARA AYUdar en la casa. Almirante Barroso 78.

NIÑA QUEHACERES CASA NECEsítase. Ñuñoa Calle Espronceda 234.

DOS EMPLEADAS: COMEDOR, COcinera, necesito. Vicuña Mackenna [illegible]. M 17

EMPLEADAS PUERTAS AFUERA, necesito. San Diego 206.

NECESITASE EMPLEADA JOVEN sin pretensiones, para casa poca familia. Cumming 1112.

OFICINA DE EMPLEOS EL CA[illegible]dor, Maestranza 1040. Ofrezco primera competente'

COCINERA PARA GUAGUA, CON REcomendaciones, necesito. Teatinos 16, casa E. 17-M

EMPLEADA PARA TODO SERVIcio de señora sola son recomendación, necesito. Moneda 629.

NIÑA PARA CUIDAR UNA GUAgua necesito. Maule 1032. 17-M

EMPLEADA PARA PUESTO DE leche, necesito. San Pablo 2976.

EMPLEADA FORMAL PARA POCO servicio, necesito. Maipú 21.

NECESITO EMPLEADA PIEZAS. [illegible] 72. M 18

EMPLEADA, PUERTAS AFUERA; inútil presentarse sin muy buenas recomendaciones. Sama 1840. 17-M

NECESITO 40 NIÑAS QUE SEPAN ojalar y presillar. Benavente 308. 17-M

EMPLEADA, NECESITO. CHILOE 1213.

EMPLEADA PARA MATRIMONIO extranjero, necesito. Prat 1676.

SE NECESITA UNA BUENA SIRviente, se paga $ 100 de sueldo, inútil presentarse sin recomendaciones. Calle Manuel Montt N.o 2106, esquina Campo de Marte.

NECESITASE EMPLEADA TODO servicio, sepa algo cocina, con recomendaciones, servicio dos personas, buen sueldo. San Ignacio 400. M 17

COCINERA QUE SEPA SU OFICIO necesítase. Buen sueldo. San Isidro [illegible]. M 18

NECESITO DOS NIÑAS: UNA PAra los piezas y otra para la mano, buen sueldo. Avenida Pedro Valdivia 831. aPgo carro.

NECESITO NIÑA CHICA PARA tener guagua. Amunátegui 75.

NIÑA JOVEN, BUENA PRESENcia, aseo oficina, necesítase. Presentarse Lunes 9 A. M. Huérfanos [illegible]. M 16

NIÑA SERVICIO TRES PERSONAS necesito Buen sueldo. Rosas 2653. M 17

SE NECESITAN DOS EMPLEAdas puertas adentro. San Pablo [illegible]. M 16

NECESITASE NIÑA QUEHACERES casa, entienda cocina. Compañía [illegible]. M 16

SERVIDUMBRE, LA MEJOR DE Santiago, pídala Bandera 339.

NECESITO BUENA COCINERA Y ayudanta empleadas para el servicio. San Pablo 3375. M 17

NECESITO COCINERA JOVEN aseada y niña para la mano. Echaurren [illegible]. M-16

BUENA COCINERA NECESITO Nataniel 178. 18 M

NECESITO COCINERA Y AYUDANte cocina, niña para comedores. Alonso Ovalle 1148.

EMPLEADA PARA LA COCINA, aunque sepa poco, necesito. Lira 159. 17 M

NECESITO COCINERA, POCA FAmilia, buen sueldo. Cochrane 134. 17-M

NECESITO COCINERA, MATRImonio solo. Llano Subercaseaux 980. Pago carro.

SE NECESITA COCINERA COMPEtente con buenas recomendaciones poco servicio. Valparaíso 1045 17-M

NECESITO COCINERA Y NIÑA para mesas. Subercaseaux 67.

HOMBRE SEPA COCINAR Y atienda caballero solo, necesítase. Exígense buenas recomendaciones. Tratar: Agustinas 1319, de 1-4. M—17

NECESITO COCINERA. SUELDO $ 50. Moneda 647. M 17

NECESITO NIÑA SEPA ALGO COcina. Santo Domingo 1236. Sueldo $ 50.

EMPLEADA COMEDOR, COCINERA con recomendación, necesito. Alameda 2528. M-17

NIÑA SEPA COCINA NECESITASE. Miraflores 130. M-14

NECESITO COCINERA, CON REcomendaciones; se paga $ 60 mensuales. San Diego 1296. 16-M

SE NECESITA COCINERA. ARTUro Prat N.o 1404. 16-M

SE NECESITA COCINERA, BULnes 5. M-18

NECESITO MAESTRA COCINA Y muchacho para los mandados. Club Policial. Santo Domingo 1089. 16-M.

NECESITO COCINERA COMPEtente. Catedral 2024. 17-M

NECESITO COCINERA PARA DOS personas, con recomendación. Serrano 131. 16-M

NIÑA QUE ENTIENDA COCINA casa extranjera, necesita. Huérfanos 1819. M—16

NECESITO COCINERA JOVEN O una empleada para ayudar quehaceres de casa. San Diego 2035. M-17

NIÑA JOVEN AYUDANTE COCIna necesita. Gálvez 145. 16 M

NECESITO AYUDANTA COCINA puertas adentro pensión. Chacabuco 145. 16-M.

EMPLEADA PARA COCINA NEcesito. Bandera 835. M—16

BUENA COCINERA RECOMENDAda necesita: matrimonio solo, extranjera; de 2 a 5, en calle Manuel Montt 2260. 16-M

NECESITO COCINERA, PAGO buen sueldo. San Francisco 1609. 16 M

COCINERA Y NIÑA MANO, NECEsito. Compañía 2471. M 17

COCINERAS CON BUENAS RECOmendaciones se necesita. Providencia 2495. M-16

COCINERA RECOMENDADA NECEsito. Ejército 454. M-16

COCINERA Y NIÑITA PARA LA mano, necesito. Catedral 2388. M 16

COCINERA FORMAL PARA POCA familia necesítase. Dominica 247. M-16

COCINERA NECESITO. ALMIRANte Barroso 831. 17-M

COCINERAS PUERTA ADENTRO o fuera, niña comedor, piezas, necesito oficina Mercado Central, interior 162. M-17

COCINERA Y SIRVIENTA PARA la mano necesito. Cueto 255. M-17

COCINERA CON RECOMENDACION se necesita. San Antonio 702. 17-M

COCINERA COMPETENTE PARA dos personas necesítase. Alonso Ovalle 869.

COCINERA O EMPLEADA QUE ENtienda algo de cocina, con buenas recomendaciones. Muy bun sueldo. se necesita. Argomedo 369, entre Lira y Maestranza. M-18

COCINERA LIMPIA NECESITO Miguel Claro 395. M 18

COCINERAS, COMEDOR, PIEZAS, mozos y niños, buenos sueldos, acudan a San Diego 206'

COCINERA ASEADA, CON RECOmendaciones, prefiérese de campo, necesítase Huérfanos 1744. M—17

COCINERA Y NIÑA DE MANO necesito para 3 personas. Buen sueldo. Huérfanos 2428. M-17

COCINERA CON RECOMENDAción, necesito. Recoleta 348.

OPORTUNIDADES PARA FAMILIAS

COLEGIALES: GRANDES LIQUIdaciones en ropas interiores para todas edades, delantales, guardapolvos. Fábrica: Monjitas 865. 16-M

COLEGIALES: DELANTALES desde 4.50, guardapolvos desde 6.80, sábanas rica crea, grandes, 8.60. Monjitas 865. 16-M

SEÑORAS: ¿QUIEREN AHORRAR dinero? Capitas para guaguas, desde 11.50; ajuares bautizo, desde 19.50; delantales grandes, 8.00. Monjitas 865. 16-M

CABALLEROS. NO COMPREN CAmisas sin ver nuestras grandes baraturas; ofrecemos camisa géfiro, 11.40; calzoncillos, 4.50. Monjitas 865. 16-M

CAMISAS FANTASIA, CON DOS cuellos, 14.50; 15.80, 17.50 y 21.00, preciosos colores, calidad inmejorable. Monjitas 865. 16-M

SEÑORA, ENCARGUE EL TRAJE para sus niños a la Sastrería El Precio Fijo, Delicias 2675, casi esquina Sotomayor. Vestirán bien gastando poco. 17-M

ANILINA ALEMANA "ARCO IRIS" Se recomienda esta anilina por ser la más barta, pura y concentrada, preparada especialmente para teñir en la casa toda clase de ropa usada y tejidos de seda, lana, hilo algodón y mezcidos. Tiñe muy bien carpetas, colchas, cortinas y alfombras. No necesita ácidos ni sales para fijar el color. Su instrucción es la más fácil que se conoce. Tiño colores muy puros y hermosos. No destruye los tejidos ni los mancha. Precio del paquete: noventa centavos. Bandera 140, oficina 4. Mayo 29

MANIQUIES ORTEFA DE TODAS clases y estilos. Fábrica: Rosas 1860. Casilla 1265. Abril-2

TEJIDOS DE PUNTO, TRAJES sastre, elegantes, vendemos barato. San Diego 212 (Sombrerería). M-25

POR LUTO SE VENDEN TRAJES elegantes. Vicuña Mackenna 542. M-17

OCASION PARA SEÑORAS: VENdo muy barato jerseys de seda, ropa interior, medias de seda y tusor de seda. Coquimbo 344, entre Maestranza y Cuevas, casa particular. 17-M

CALZADO SEÑORAS FINO. VENDO precio fábrica. Bascuñán 385. M-17

SE HACEN BORDADOS A MANO. Avenida Matta 955. M 16

RICO ABRIGO DE KOLINSKI, EN $ 600 regalo, costó 1,175, está nuevo, por viaje Europa. Av. Salvador 1069. M-17

SE VENDE UNA MUÑECA GRANde. Rosas 3101. M-17

LAVANDERIA GALVEZ 37.—RECIbe ropa por meses, docenas. Precios económicos. M-17

VIUDAS SOLTERAS Y CASADAS: si desean ustedes "ganar" bastante dinero trabajando en su casa, compren la Hilandera "La Ideal" y le proporcionaremos trabajo durante todo el año. Todo el mundo puede convencerse visitando nuestros talleres e imponiéndose de los innumerables certificados que tenemos a la vista. Centenares de señoras y niñas acuden diariamente a entregar el fruto de su trabajo. Visítenos y se convencerá.—Díaz y Herrera, Libertad 241.

POLICARPO MENDEZ S., AGENte de Singer Sewing Machine. Independencia 334.

¿DESEA ADQUIRIR MAQUINA Singer? Pida precios, condiciones. Independencia 334.

REPUESTOS ACCESORIOS, AGUjas, aceite, hilo para máquinas de coser. Independencia 334.

CLASES GRATUITAS DE BORDAdos y deshilados en máquina Singer. Independencia 334.

SE RECIBEN TRABAJOS DE DEShilados, bordados. Independencia 334.

¡SEÑORAS DUEÑAS DE CASA! En Independencia 334, hácese toda clase de composturas, reparaciones de máquinas de coser.

¡SEÑORA! LO QUE NECESITA SU máquina de coser lo encontrará en Independencia 334.

PANTALLAS EN GENEROS Y Raffia, ofrece la Fábrica Brasil 57.

Vacas Holandesas Paridas

DE ALTO MESTIZAJE Y LECHERAS

GRAN FERIA ESPECIAL
EL JUEVES 27, a la
1.30 P. M.
EN NUESTRO ESTABLECIMIENTO, HUERFANOS 2855

LIQUIDACION TOTAL POR VENTA DEL FUNDO "SANTA ADELA", MAIPU. GANADO ESCOGIDO Y SELECCIONADO DURANTE MUCHOS AÑOS POR EL SEÑOR JOSE RAMON REYES

VENDRAN:

50 **VACAS HOLANDESAS PARIDAS,** de gran mestizaje y calidad, de gran producción lechera, la mayoría de primer y segundo parto, sanas, muchas de terneros chicos, han sido escogidas vaquillas en diferentes Criaderos, seleccionados calidad y leche, se ha tenido el cuidado de tenerlas paridas a entradas de Invierno para aprovecharles la leche de Marzo a Setiembre, están paridas del toro holandés fino "CESAR SEGIS DE KOL BRIAR".
30 **VACAS HOLANDESAS, PREÑADAS Y AL PARIR,** iguales en todo a las anteriores.
35 **VAQUILLAS HOLANDESAS, de 1, 2 y 3 años,** las últimas preñadas del Toro Fino "CESAR SEGIS DE KOL BRIAR", todas estas vaquillas se recomiendan por su gran calidad y por ser hijas de vacas de 20 y 25 litros.
1 **TORO FINO HOLANDES,** inscrito, "CESAR SEGIS DE KOL BRIAR", nacido en Noviembre de 1921, hijo de KING SEGIS DE KOL KORNDYKE y de la vaca BRIAR JEWELL CLOTHILDE.
1 **TORO HOLANDES FINO y 2 TORITOS HOLANDESES** de año.

GANADO DURHAM

30 **VACAS DURHAM PARIDAS,** escogidas y especiales de Lechería, de 10 litros, muy apropiadas para establos.
32 **VACAS DURHAM PREÑADAS, y 40 VAQUILLAS DURHAM,** de 1, 2 y 3 años, escogidas de vacas sobresalientes, lecheras.

CABALLARES

2 PAREJAS de Yeguas cocheras.
25 CABALLARES de silla y servicio.
1 COCHE MAIL CART con arneses.
1 CARRETELA viajera con aperos.
1 COCHE DE TROMPA para campo.

EDUARDO RODRIGUEZ & CIA.
2855 — HUERFANOS — 2855

SOMBRERERIA "EL FENIX" TIEne el gusto de ofrecer a su numerosa y distinguida clientela un variado surtido en gorros y sombreros para señoras y señoritas. Especialidad en hechuras y transformaciones sin igual, estamos recibiendo novedades de Invierno. Bascuñán 77.

OBJETOS PERDIDOS

BUENA GRATIFICACION SE DArá a quien entregue en San Ignacio 850, un reloj pulsera perdido en la tarde del Sábado.

PRESTAMOS DE DINERO

DINERO SOBRE HIPOTECAS. — Ofrezco varias partidas de $ 5,000 a $ 20,000, al 12 ojo. Operaciones rápidas. Agustinas 1148, Oficina 9. 17-M

$ 60,000 NECESITO SOBRE HIPOteca de magnífica propiedad residencial y renta, después de $ 130,000. — Caja Hipotecaria. —José Valenzuela Casilla 46. 17-M

$ 30,000 NECESITO SOBRE HIPOteca de extensa propiedad de renta, calle Maestranza 1,800 metros cuadrados, después de $ 40,000. — Caja Hipotecaria. José Valenzuela, casilla 46. 17-M

FACILITO DINERO SOBRE MAQUInas de escribir cualquier marca, exijo facturas canceladas. Bandera 34, oficina 10.

DINERO DESDE 200 PESOS SE presta sólo a comerciantes y fabricantes establecidos; negocios absolutamente serios. San Ignacio 197. M-17

FACILITO DINERO. PORVENIR 63. M-17

¡DINERO !FACILITO COMERCIANtes establecidos, descuento letras, operaciones rápidas. Serrano 334.

EXTRANJERO RECIEN LLEGADO, prestaría dinero sobre fincas dentro, fuera, aunque estén gravadas en hipoteca y otra garantía. Compraría fincas. — J. R., Casilla 1519. 19 M

$ 50,000 NECESITO SOBRE HIPOteca de extensa propiedad comercial, calle San Diego, 1,900 metros cuadrados, terreno, almacenes y cité, después de $ 160,000. — Caja Hipotecaria. José Valenzuela, Casilla 46. 19 M

SOCIO CON $ 2,000 NECESITO, instalar Restaurant y casa cena, tengo espléndido local. San Pablo 1684.

DINERO AL MAS BAJO INTERES facilito sobre hipotecas. Anticipo fondos para cancelar deudas. Arreglo títulos. Comisión médica.—Julio Pelissier. Morandé 283. M 19

DINERO FACILITO SOBRE HIPOteca. Interés 9 oo anual. Daniel Laurel. Huérfanos 1235. M 17

TENGO CINCO MIL PESOS PARA negocios rápidos, seguros, buen interés. Casilla 3311.

PROPUESTAS

PROPUESTA PUBLICA.—SOLICItase para proveer al "Cuerpo de Gendarmería de Prisiones" de dos mil novecientos cuatro pares de zapatones, tipo Good Year de conformidad con la muestra oficial que existe en la oficina respectiva. Bases y antecedentes en la Intendencia del Cuerpo (Ministerio de Justicia) de 2 a 4 diariamente. Se abrirán el 21 del presente mes, a las 3 P. M., en la misma oficina.—El Mayor-Intendente. 19 M

PROPUESTAS PUBLICAS. — EN conformidad a la autorización conferida por oficio N.o 256, de 12 del actual, pídense propuestas públicas para la impresión de formularios de oficina destinados a los Liceos de Niñas de la República. — Las propuestas se abrirán el 24 de Marzo a las 2 P. M. en los Almacenes del Ministerio de Instrucción Pública, Arturo Prat 325. Datos y antecedentes se darán en la misma oficina diariamente de 3 a 5. — El Subsecretario. 22 M

PROFESIONALES

ABOGADO RAMON SEGUNDO JIménez. Galería Alessandri 17, piso 2.o M 25

Mme. BORDEAUX, ZURCIDORA, tejedora. Especialidad en toda clase zurcidos. Recibe órdenes en San Diego 186. Admite viraduras, transformaciones. 2-Abril.

CONDOR 1158, CASA ANTIGUA única especialista, zurcidos invisibles, Jersey sedas, viradura, hechuras! Transformaciones garantidas. 2-Abril.

ZURCIDOS INVISIBLES, NOTAble zurcidor japonés. Especialista único. Especialidad en viraduras, transformaciones. Son perfectas. San Diego 228. Teléfono Inglés 667. 2-Mayo.

Mme. MARY, ESPECIALISTA ZURcidos invisibles. Trajes señoras, caballeros. Se viran ternos y sobretodos. Se hacen, reforman, composturas, limpiados a vapor y aplanchados. Recibo hechuras con materiales de primera desde $ 70. Carmen 7. 25-M.

MANUEL SEGUNDO MACHUCA, constructor contratista, ejecuta refacciones, construcciones de edificios, alcantarillados. Por dirección o contrato: honorario 5 ojo. Planos, presupuestos, gratis. Rogelio Ugarte 1565.

COBRANZAS JUDICIALES Y EXtrajudiciales, tramitación rápida de asuntos de jurisdicción voluntaria, cheques sin fondos, juicios ejecutivos, etc., haciendo en éstos los gastos y sin cobrar honorarios si no se obtiene éxito, atiende la oficina de [illegible] del Río, Bandera 552. Teléfono 3973. Casilla 2313.

VIRO SOBRETODOS, HAGO TRAjes, composturas, García Reyes 770.

REMATES

EL 15 DEL PRESENTE, A LAS 10 A. M., se rematará la propiedad Matucana 563. Mínimum $ 32,100. Antecedentes: 3.er Juzgado Civil. Julio Ossandón con Rojas. M 17

COMPRA - VENTA NEGOCIOS, remates encárgase oficina García Reyes 28. Ofrezco en venta gran fábrica de pasteles, confites; arriendo regalado. Negocios abarrotes, espléndidas situaciones, de 4 a 7 mil pesos.

REMATE, MAÑANA 2 TARDE muebles e instalaciones de zapatería. Artículos de paquetería. San Alfonso 963. Hay: armazones, mostradores tres vidrieras, máquina Singer, otra de pie, cantidad hormas calzado, surtido bancas, aparador, peinador con espejo, cómoda, veladores, sillas Viena, sillones tapizados, catres, sommiers, colchones, espejos, cuadros, mesas centro, íd., mármol, comedor, lámpara artística, tómbola para sorteo, cuchillería, loza, cristales, enlozados. Tristán Sardes, Luiquidador. Ordenes: Bascuñán Guerrero 28 B.

REMATE ALMACEN, HOY DOmingo 2 tarde, Santa Isabel 0101. Por conclusión denegocio, remataré surtido general abarrotes, conservas, tarros quaker, cocoa, miel palma, arvejitas, salmón, sardinas, duraznos, arroz, pimienta, orégano, ají, sal, té, café, chancaca, fideos, galletas, caramelos, harina flor, trigo mote, etc. Artículos de paquetería y cristalería, y demás a la vista.—Neftalí 2.o Arce y Juan Camponella. Ordenes: Oficina, García Reyes 28.

ROPA HECHA

ROPERIA ANDRES BELLO NUMEro 601, esquina Recoleta, ofrece ternos, paletóes, ambos, pantalones, ternos de niños, sombreros, calzado; precios baratísimos; todo desinfectado. N-O

ROPERIA LA VEGA, ANDRES BEllo 694. Ofrece en baratura ternos, ambos, paletóes, pantalones, sombreros, calzado, todo desinfectado. N-O

ROPERIA "LA CANTABRICA". — Ofrece precios de costo: Ternos, sobretodos de ricos casimires, cortes moda. Paletóes, pantalones, sombreros, calzado. Esmeralda 863, al llegar a 21 de Mayo. N-O

ROPERIA, MANUEL RODRIGUEZ esquina San Pablo, ofrece en baratura ternos, ambos, paletóes, todo de ricos casimires surtidos, colores para todas medidas; sombreros, calzado, desinfectados. N-O

ROPERIA "LA GRAN VIA", SAN Diego 236 se trasladó a Delicias 3391, donde realiza sus ricos ternos casimir, nuevos y usados; precios baratísimos, facilidades de pago. Gran surtido de artículos para caballeros y niños. Delicias 3391. Marzo 18

LA CASA VERDE REALIZA TERnos, ambos, paletóes, pantalones, botones, sombreros, facilidades de pago. Sección especial de abrigos y ternos flamantes; corte de Moda. Esmeralda 817, al llegar a San Antonio. N-O

ROPERIA LA CASA VERDE, ESmeralda 817, entre San Antonio y 21 de Mayo. Realiza ternos, ambos, paletoes, todo de casimires extranjeros, corte correcto, sombreros, calzado. Visítenos, casera aprovecha [illegible] precios.

RESPUESTAS A NUESTROS LECTORES

LAS PERSONAS CUYAS CONSULTAS NO APAREZCAN RESUELTAS EN EL DIARIO, SERAN ATENDIDAS PERSONALMENTE POR EL REDACTOR DE LA SECCION, LOS DIAS LUNES, MIERCOLES Y VIERNES, DE 5 A 5.30 DE LA TARDE.

FOTOGRAFIA SOBRE SEDA

IRMA. — Santiago.

Sabe usted cómo se reproducen las fotografías sobre seda?

—Por medio de las tres soluciones siguientes:

	I	II
a) Alcohol. . . .	1000	1000
Benjuí	8	——
Sandaraca . .	——	3
Almácigas en lágrimas. . . .	5	——
Cloruro de cadmio. . . .	30	——
Cloruro de estroncio. . . .	——	5
Eter	——	100
Colodión al 2%	——	5
Cloruro de amonio	——	5
b) Nitrato de plata	20	10
Acido cítrico. .	0	100
Agua destilada.	100	100
Acido nítrico .	2 gotas	
c) Cloruro de oro.	——	1
Bórax	——	10
Agua.	——	1000

I. Se sumerge la seda en el baño a), se deja secar y luego se alisa con una plancha caliente, colocándola entre dos hojas de papel muy lisas; se sensibiliza en el baño b) y se deja en lugar oscuro. El tiraje y fijado de la prueba se verifican como con el papel al citrato.

II. Se sumerge el tejido en el baño a) durante algunos instantes, y luego se deja secar; se sensibiliza haciéndolo flotar durante dos o tres minutos en el baño b) El tiraje se verifica como de costumbre y se vira la prueba con el baño c) fijándola después en un baño de hiposulfito al 10 o|o.

REQUISITOS PARA SER DIPUTADO

BARROS JARPISTA. — Santiago.

Le ruego tenga a bien indicarme en virtud de qué disposición legal puede el señor don Ernesto Barros Jarpa, ser diputado a pesar de no estar inscrito en los registros electorales.

—Siempre se ha entendido que los ciudadanos no necesitan hallarse inscritos en los registros electorales para ser elegidos diputados; basta que reúnan las cualidades exigidas por la Constitución para estarlo. Las resoluciones de las Cámaras en los diversos casos ocurridos han sido uniformes.

Esta interpretación es la fundado —dice don Alcibiades Roldán en su derecho constitucional— en que la inscripción, como antes la calificación, no importa sino un medio de ejercer el sufragio. Lo que da opción a este derecho, además de la nacionalidad, son la edad de 21 años y la condición de saber leer y escribir. Quien reune estas cualidades está en posesión del derecho aún cuando no se encuentre inscrito

ZENON

PROPIEDADES

CASITA O CHALET CONFORTAble, compro. Casilla 2735. 17-M

VENDESE CASITA MADERA CON puertas, ventanas, etc. Mapocho 1645. M—16

VENDO CASA SIN AGENTES, CON facilidades de pago. Cochrane 1188 M 16

POR VIAJE URGENTE REGALO casita calle Arica en la Población Germania. Tratar: Antofagasta esquina de Conferencia. Almacén. 17-M

COMPRO CASA HABITACION Y renta, en barrio central; valor hasta $ 100,000.—H. C. Molina 84. 17-M

190,000 VENDESE PROPIEDAD con renta, en Delicias, entre Maestranza y Vicuña Mackenna.—E. P. Casilla 3662. 17-M

SITIOS, PROXIMOS ESTACION Alameda, por Ecuador, vendo $ 2,000. Sotomayor 334. 16-M

OCASION: VENDO 16.000 VARAS espléndido terreno, con derecho caja Río Mapocho, Poniente Estación Yungay. $ 1.20 vara. Sotomayor 354. 16-M

LOS INTERESADOS EN CONStruir sus propiedades se les proporciona capital a interés de 8 por ciento y largo plazo. Dirigirse: Casilla 3345. 14 Abril

COMPRAMOS CASA BAJOS PARA industria, barrio: Matucana, Avenida, Brasil-Mapocho-Grajales. Valor: $ 40,000. Ofertas por carta: Calle Manuel Montt 2358. 16-M

VENDO DOS CASAS, 8 PIEZAS cada una. San Francisco 521. M-17

COMPRO HASTA 20,000 CASA CON huerto, barrio Estación. Delicias 3982. 17-M

INDUSTRIALES: ARRIENDO O vendo gran casa industria. Hay instalación con maquinaria completa, apropiada para chanchería; fábrica conservas; fábrica grasa u otra. Tiene gran galpón, piso, sócalo, cimentado; gran bodega subterránea; gran sitio y caballerizas independientes. Ñuble 1175. 16-M

$ 25,000 VENDO CASITA COMpuesta de dos almacenes con habitación, patio, luz, galponcitos, arrendada produce $ 350 mensuales, parte más comercial. Calle Victoria 772. $ 15,000 con todo, resto facilidades. Dueño: San Pablo 1989. M-16

QUINTA VENDO POR VIAJE URgente Europa, Cisterna, Avenida Brisas Maipú N.o 20, con todas las comodidades. Vería todos los días. Tratar, Sazié 2127, de 10 a 12. 16-M

$ 43,000, VENDO LINDA CASA nueva, 12 piezas, 43 metros fondo. Matucana N.o 84, pagadera 15,000 contado resto Banco Hipotecario. 16-M

VENDO CASA LLEGAR SANTA Rosa: Cóndor 742. 17-M

SE VENDE O SE ARRIENDA casa cómoda para cualquier clase de negocio, en pueblo comercial. Datos: San Isidro 69. 18-M

VENDO CASA EN SAN BERNARDO, apropiada para industria, dos cuadras de la plaza, carros a la puerta, y una quinta en Los Guindos de Ñuñoa. Tratar: San Pablo con su dueño: San Pablo 1536. M-15

VENDEMOS CASAS: SANTA ELvira, 16,000; Avenida Francia, 20 mil; V. Mackenna, 32,000; Ñuble, 17 mil; Recoleta, 57,000; Avenida Manuel Montt, 38,000; Constitución, 49 mil; Franklin, 17,000; Calle la Bolsa 47, altos, oficina A. M—16

$ 400 EN AV. PROVIDENCIA, arriéndase casa moderna en bajos, sin altos, 4 dormitorios, comedor, salón, hall, 2 patios, servicios, gas y electricidad. — Guzmán, Silva y Cía. — Huérfanos 1243. 17-M

$ 450 AV. CUMMING, OFRECEMOS en arriendo casa en bajos con 7 piezas y servicios, baño, 2 patios, gas y electricidad. — Guzmán, Silva y Cía., Huérfanos 1243. 17-M

$ 500 VERGARA, ARRENDAMOS casa en bajos con 10 piezas y servicios, baño, 2 patios. — Guzmán, Silva y Cía. — Huérfanos 1243. 17-M

$ 320 CHALET CERCA CERRO San Cristóbal, 2 pisos, 6 piezas fuera de servicios, jardín al frente, patio, ofrecemos en arriendo: Guzmán, Silva y Cía., Huérfanos 1243. 17-M.

$ 400 AV. SALVADOR, CHALET DE 2 pisos, con-hall, salón, comedor, escritorio, 4 dwormitorios baño, servicios, jardín, arrendamos: Guzmán, Silva y Cía., Huérfanos 1243. 17-M

$ 200 DEPARTAMENTO PROXIMO al Cerro San Cristóbal, bajos con sala, dormitorio, baño instalado, gas y electricidad, arriéndase. — Guzmán, Silva y Cía., Huérfanos 1243. 17-M

$ 1,200 SANTO DOMINGO, RESIdencia de un piso, 5 dormitorios, 2 toilettes, salón, hall, comedor, servicios, patios, ofrecemos en arriendo.—Guzmán, Silva y Cía., Huérfanos 1243. 17-M

$ 600. — CASA EN BAJOS CON 10 piezas, patio, servicios, gas y electricidad, arrendamos: Guzmán, Silva, y Cía., Huérfanos 1243. 17-M

TENEMOS PEDIDOS NUMEROSOS de casas bien situadas cómodas y modernas, para clientes de primer orden. Canon: entre $ 300 y $ 1,500. — Guzmán, Silva y Cía. — Huérfanos 1243. 17-M.

$ 59,000 VENDO CASA [illegible] terminada hall, baño, gas, electricidad, estuco piedra, en Santa Isabel 185, entre V. Mackenna y Maestranza.

BARRIO SAN CRISTOBAL, CERca calle Loreto, véndense sitios de cualquier dimensión, buen frente, poco fondo. Precio, $ 20 metro.—Guzmán, Silva y Cía. Huérfanos 1243. 17 M

A DOS CUADRAS DE MATTA E inmediata carros Lord Cochrane, véndese sitio de 10x26 metros. Precio $ 25 metro.— Guzmán, Silva y Cía. Huérfanos 1243. 17 M

LORD COCHRANE, A DOS CUAdras de Matta, véndense sitios a $ 30 el metro.— Guzmán, Silva y Cía. Huérfanos 1243. 17 M

$ 7,500 VENDO PROPIEDAD, INforman: Maestranza 1499. M 18

SITIOS CENTRAL, MOLINA FRENte al Club, al lado Colegio Normal Santa Teresa, carros 26, 30 y 33, hay desde $ 2,200 a $ 5,000. Verlos y tratar Molina 957. Atiendo compradores todo el día.

CASA MOLINA 959, 10x21, VENDO $ 15,000. Tratar Molina 957.

$ 27,000 REGALO CASA NUEVA, moderna, 8 departamentos, dos patios, baño, luz. Cuevas 1293.

GRAN SITIO APROPIADO PARA industria 2,500 metros cuadrados. Delicias 4200, arriendo, tratar Libertad 21.

VENDO CASAS INDEPENDIENTES, toda comodidad y luz eléctrica, al contado, sólo $ 5,000, resto por mensualidades. Tratar su dueño: Manuel Rodríguez 983.

COMURO CASITA $ 4,000 A $ 8,000, cuenta caja. Placer 747, casa 6. 18-M

BALNEARIO MAITENCILLO VENdo dos sitios baratos. Correo central. Casilla 2621.—C. C.

$ 25,000 VENDO CASITA COMPUESta de dos almacenes con habitación, patio, luz, galponcitos, arrendado produce $ 350 mensuales, parte más comercial calle Victoria 772, $ 15,000 contado, resto facilidades dueño. San Pablo 1989. M-17

PERMUTAMOS, FUNDO EN CARtagena, de 60 cuadras en el mismo pueblo, cerca playa. Espléndida situación para hacerse una linda propiedad de veraneo y productiva. Muy adecuada para plantaciones. Precio: 60 mil pesos saneado. Recibimos en pago propiedad o terrenos en Santiago.—Luis Silva Cortés y José Luis Silva. Agustinas 1125.

PERMUTAMOS. — ELEGANTE Y cómoda casa en buen barrio, valor: $ 60,000 por propiedad en Ñuñoa, o terreno con árboles frutales, por igual o menor valor. Luis Silva Cortés y José Luis Silva. — Agustinas 1125.

CITES, CASAS Y FUNDOS, TIENE para permutar la ocina de Luis Silva Cortés y José Luis Silva, pagando diferencia al contado. Recomendamos estos negocios como muy buenos. — Agustinas 1125.

COMPRAMOS URGENTE CASAS de $ 40,000 a 100,000 en buenos barrios y cerca de carros y principalmente en San Isidro, Av. Matta, Vicuña Mackenna, Carmen. — Luis Silva Cortés y José Luis Silva. Agustinas 1125.

CITE CAL Y LADRILLO, MODERNO compuesto de 14 buenas casas, valor, $ 95,000 se permuta por propiedad mayor valor, pagando diferencia. — Luis Silva Cortés, y José Luis Silva. — Agustinas 1125.

CITE EN PROVIDENCIA, MODERno, muy bonito, valor, $ 75,000, se permuta por casa menor valor. Gran renta. Luis Silva Cortés y José Luis Silva, Agustinas 1125.

GRAN CITE, CONSTRUCCION SOlida, muy bien tenido, en calle San Diego, valor $ 290,000. Deuda Caja $ 100,000, permútase por varias casas. Gran renta, Declarado higiénico. Agustinas 1125.

GRAN PROPIEDAD EN ALAMEDA de las Delicias, compuesta de doce casas muy cómodas. Más de 2,000 metros superficie. Valor: $ 195,000, permútase por propiedad menor valor.— Agustinas 1125.

GRAN PROPIEDAD EN AV. REPUblica, compuesta de veinte casas. Construcción sólida y moderna. Precio: $ 450,000. Luis Silva Cortés y José Luis Silva. Agustinas 1125.

CITE MUY PRODUCTIVO, VENDEse en calle de San Diego. Situación muy comercial. Buena renta. Precio: $ 230,000 Agustinas 1125.

EN AV. VICUÑA MACKENNA, Muy bien situada, vendemos buena propiedad de renta compuesta de cuatro casas. Precio, $ 140,000. Agustinas 1125.

PROPIEDAD HABITACION Y RENta, compuesta de dos casas independientes, construcción sólida, vendemos en calle Cuevas. Precio de ocasión: $ 55,000. Agustinas 1125.

PROPIEDAD COMPUESTA DE DOS casas independientes, altos y bajos, en calle de San Diego. Produce buena renta. Precio de ocasión: $ 65,000. Agustinas 1125.

PROPIEDAD DE RENTA, EN CAlle de Chacabuco, compuesta de diez almacenes y sitio anexo para construir cité, situación muy comercial. Precio: $ 200,000. Luis Silva Cortés y José Luis Silva. Agustinas 1125.

PROPIEDAD COMPUESTA DE DOS casas independientes, en calle Fariña, muy bien situada. Precio: $ 50,000.— Agustinas 1125.

CASAS CENTRALES ESPLENDIdas residencias y propiedades de gran renta tenemos para vender. — Luis Silva Cortés, y José Luis Silva. — Agustinas 1125.

PROPIEDAD CENTRAL, A MEDIA cuadra de Ejército y Alameda. Valor: $ 90,000, permútase por sitio situación apropiada instalar taller automóvil. — Luis Silva Cortés y José Luis Silva. Agustinas 1125.

AGUSTINAS EN TODO EL CENTRO comercial, esquina de dos pisos, construcción sólida. Compuesta de dos casas en bajos con garage y una gran casa en altos. Deuda Caja: $ 100,000. Precio de ocasión: $ 360,000. —Luis Silva Cortés y José Luis Silva. — Agustinas 1125.

ALAMEDA DE LAS DELICIAS. — Propiedad moderna y elegante, dos pisos compuesta de dos lindas casas independientes. Deuda Caja: $ 100,000. Se vende por el bajo precio de 205,000 pesos. — Luis Silva Cortés y José Luis Silva. Agustinas 1125.

MONEDA, MUY CENTRAL, GRAN propiedad compuesta de varias casas elegantes y cómodas. Precio: 420,000 pesos. — Luis Silva Cortés y José Luis Silva. — Agustinas 1125.

RECOLETA, PROPIEDAD DE DOS pisos, compuesta de dos casas independientes muy elegantes y cómodas. Arrendada los bajos en $ 500 y los altos en $ 400. Precio: $ 80,000.— Luis Silva Cortés y José Luis Silva. Agustinas 1125.

PROPIEDADES DE RENTA, CAsas, sitios, quintas, compro, vendo, permuto. Federico A. Reyes. Huérfanos 1235. Teléfono 3218, Casilla 1232.

SE VENDE BONITA CASA NUEva, recién terminada, construcción muy sólida, fachada estuco, piedra; consta de salón, comedor, escritorio, cuatro dormitorios, tres de servicio, baño, hall, patio embaldosado, inmejorable situación, cerca calle Dieciocho. Verla y tratar con su dueño: San Ignacio N. 920. 17-M

CASA RENTA COMPRO HASTA 30 mil pesos sin agente. Prefiérese más frente que fondo.—L. M. A., Correo Central.

SITIOS Y QUINTAS EN VENTA. Avenida Irarrázaval próximo a Plaza Ñuñoa sitio 30x50 metros, 22,500 pesos.—Federico A. Reyes.

PLAZA PEDRO VALDIVIA, SITIO esquina cierros de ladrillo, 40x40 metros. Precio $ 45,000. Federico A. Reyes.

LOS GUINDOS DE ÑUÑOA, A UNA cuadra de los carros, sitios superficie 2,236 metros a $ 3.50 metro. Federico A. Reyes. Huérfanos 1235.

AVENIDA CHILE, POBLACION Recoleta con fondo a calle San Gerardo, con cimiento de 0.60 centímetros de profundidad para construir ocho grandes piezas, suprficie 2,235 metros, a $ 7.50 metro con facilidades sin intereses. Federico A. Reyes.

LLANO SUBERCASEAUX, A CUAtro cuadras de calle Franklin, sitio esquina 40x40 metros a $ 15 metro.

EDUARDO MATTE ESQUINA DE calle Bío Bío, sitio a $ 7 metro. Federico A. Reyes. Huérfanos 1235.

POBLACION SANTA ELENA, Maestranza, sitios a $ 7 metro.

PROPIEDADES DE RENTA DE 40 mil pesos a 200 mil pesos compro, negocios rápidos. Federico A. Reyes. Huérfanos 1235.

QUINTAS Y SITIOS CON FACILIdades de pago. Avenida Subercaseaux, Población San Nicolás, a 20 minutos de Alameda, carros Cisterna, paradero N.o 11 línea ferrocarril eléctrico a San Bernardo. Federico A. Reyes. Huérfanos 1235.

QUINTA ESQUINA AV. SAN NIcolás mide 25x168 metros. Precio, $ 16,000 pagaderos mitad al contado y saldo facilidades.

SITIO 25x51.50 METROS, 5,000 pesos, mitad al contado y el saldo mensualidades de $ 100. Federico A. Reyes.

QUINTA SAN NICOLAS ESQUINA de Avenida Jaraquemada 50x193 metros, dos piezas. Precio 25,000 pesos con facilidades de pago.

QUINTA ARBOLEDA EN TODA producción, parrón, 120 metros de galpón, techo fierro galvanizado, pieza para cuidador, superficie 2,350 metros. Precio 18,000 pesos, mitad al contado, saldo facilidades.

SITIO ESQUINA A DOS CUADRAS de Avenida Subercaseaux, cierros de ladrillo, parrón, arboleda y pieza para cuidador, 12,000 pesos pagaderos con 7,000 pesos al contado, saldo 5 años sin intereses. Mide 37.50x31.50. Federico A. Reyes.

QUINTA CON TRES PIEZAS INconclusas, superficie 2,500 metros. Precio 10,500 pesos pagaderos con 5,500 pesos al contado y el saldo con 150 pesos mensuales.

QUINTITA ARBOLEDA FRUTAL, 12.50x68 metros, 3,500 pesos con 2,000 pesos al contado y el saldo pagadero con $ 100 mensuales.

SITIO CON ARBOLEDA 25x68 MEtros 5,000 pesos pagaderos con 1,800 pesos al contado, saldo mensualidades de 100 pesos sin intereses. Federico A. Reyes. Huérfanos 1235.

COMPRO CASA EN MUY BUEN estado en barrio Providencia. Precio hasta $ 20,000. Sin agentes. C. V. F. Eyzaguirre 514, por cartas.

LOCAL O TERRENO MIL QUInientos metros más o menos para industria necesitamos. Dirigirse a casilla 12013. 18-M.

MAGNIFICA PROPIEDAD, IDEAL como inversión para hombres de negocios o personas que deseen una inversión de porvenir completamente segura y sin molestias de ninguna especie. Vendemos en 310,000 pesos. Produce 37,200 pesos anuales. Ocho espléndidas casas muy modernas de cánones entre 350 y 380 pesos mensuales; 30 por 38 metros. Situación muy central. Gran oportunidad. Greene. Teatinos 86.

PROPIEDAD MODERNA COMpuesta de dos casas, vendemos en Nataniel segunda cuadra. Precio $ 115,000. Greene. Teatinos 86.

$ 78,000 VENDEMOS SITIO EN LA mejor situación del Parque Forestal. 10 por 26 metros. Greene. Teatinos 86.

$ 200,000 GRAN RESIDENCIA CON renta en calle Agustinas, inmediato Riquelme. 900 m2. Greene. Teatinos 86.

$ 135,000 DOS CASAS MODERNAS en calle Riquelme. 11 por 20 metros. Green. Teatinos 86.

$ 180,000 HERMOSA QUINTA EN Pedro Valdivia, a cuadra y cuarto de Providencia. 7,200 m2. Gran parque y jardines y buena casa. Greene. Teatinos 86.

PROPIEDADES DE RENTA, CAsas, sitios, quintas. Vendemos, permutamos. Alejandro Greene Cruzat. Sección Propiedades urbanas. Oscar Greene Valverde y Jorge Guzmán Palacios. Teatinos 86. Casilla 3722.

EN COMPAÑIA ANTES BRASIL. Vendemos residencia de un piso recién refaccionada a todo costo. Mucha luz y aire. Precio $ 130,000.—Greene. Teatinos 86.

11,000 m2 EN LA MEJOR SITUAción comercial de la calle San Diego con 72 metros de frente y buenos edificios de un piso. Vendemos en $ 600,000 con facilidades de pago. Debe $ 200,000 Banco Hipotecario. Se compone de una cité, 7 almacenes y gran sitio para edificar. Sólo en materiales hay cerca de $ 290,000. En esa situación el metro cuadrado de suelo vale más de $ 70. Es una oportunidad excepcional y un negocio de grandes y seguras proyecciones. Greene. Teatinos 86.

EN IRARRAZAVAL, LA MEJOR situación de la Avenida vendemos de oportunidad magnífico chalet de dos pisos, con extensa quinta. Precio $ 180,000. Alejandro Greene. — Teatinos 86. 22-M.

EL TATTERSALL

En la Feria del

Lunes 17 de Marzo

entre otros lotes de ganado gordo y para engorda se rematarán los siguientes:

NOVILLOS GORDOS de clase sobresaliente de la Hacienda La Peña.

VACAS GORDAS, llegadas de Cunaco, Calera, Hacienda La Peña, Rarirruca, Chillán, Ocoa y Placilla.

NOVILLOS GORDOS, llegados de Calera, Hacienda Pullally, Rarirruca, Chillán y Longaví.

BUEYES GORDOS, llegados de Rarirruca, Calera y Chillán.

BUEYES DE TRABAJO, llegados de Calera y Población.

TERNEROS DE AÑO, llegados de Buli y Paine, Mansel.

NOVILLOS PARA ENGORDA, llegados de Longaví.

2 TORITOS DE 1.1|2 AÑO, mestizos de Lincoln Red.

1 TORO HOLANDES FINO DE PEDIGREE, de 3 años, procedente del Criadero de los señores Aguirre Luco Hnos., en perfecto estado y garantido para la reproducción.

4 TOROS MESTIZOS DE HOLANDES.

EL GERENTE.

CITE COMPRO HASTA $ 50,000, sin intermediarios. Casilla 1505. M 16

SE VENDE PROPIEDAD CUEVAS 1259, está arrendada $ 120 mensuales. Tratar: Santiago Concha 156 A. 16-M

VENDO LINDA CASA, CALLE Buenos Aires 538, a un paso Recoleta recién refaccionada. Tratar: Dávila 684. M 16

SE VENDE LA PRODUCCION DE una quinta, siembra y uva, y una crianza de aves y se traspasa arriendo. Cueto 1320. M—16

$ 8,500 VENDO CASITA HIGIENICA. Vargas 4246. M—16

QUINTA EN MALLOCO A 3 CUADRAS estación, 8,500 metros, buen edificio dos pisos, mucha fruta, próximamente a la puerta ferrocarril eléctrico de Santiago vendo $ 25,000. Tasación, $ 43,000. Tratar Chacabuco 550.

PROPIETARIOS: ATIENDENSE reclamos de avalúos. Caso no obtenerse reducción no cobrase honorario. Compañía 1065, oficina 29. M-18

$ 72,000 VENDO LINDA CHACRA de 16 cuadras, buen terreno regado con plantaciones en Isla de Maipo. Huérfanos 1153. Of. 25.

ENVIE SUS ORDENES DE COMPRA, venta o permuta de propiedades y arriendos a la ocina Barros Vergara, Bandera 78. Garantízase rapidez y atención en los negocios. Hay órdenes urgentes de compra desde $ 9,000 a $ 72,000. Comisión convencional.

$ 29,800 VENDO LINDA COMODA casa calle Cuevas 1165. Facilidades pago. También por Caja de Ahorros o Ferrocarriles. Coteje el precio de esta casa con otras que se venden en mismo barrio y la encontrará regalada. Verla cualquiera hora.

VENDO LINDA CASA CENTRAL, carro a la puerta, 5 cuadras Alameda, moderna, estucada. Salón, escritorio, hall, cinco dormitorios, lindo comedor baño, dos piezas sirvientes, cocina, despensa, dos patios. Precio comercial: $ 65,000. Edificio Ariztía, primer piso, oficina 18.

$ 20,000 VENDO CASA QUINTA. San Bernardo, Covadonga 1148.

DOS PROPIEDADES EN AVENIDA República, ubicación sin igual, para renta o edificación, vendo. Tratar: Cochrane 41.

DE OCASION VENDESE POR RESIDIR dueño Valparaíso, en la mejor situación Ñuñoa, Av. Concha 381, quintita con dos piezas, cerquita Plaza. Tratar: Prat 611. M-17

LOS PROPIETARIOS QUE HAYAN sido perjudicados con las avalúos excesivos y quieran obtener rebaja, serán atendidos por los abogados Durán y Ewertz. Huérfanos 1235, oficina 8.

$ 36,000 VENDO CASA OCHO PIEZAS, dos patios, luz eléctrica y gas. Verla de 2 a 4. Nueva de Valdés 1034. M-17

VENDO QUINTA, RESIDENCIA moderna por ausentarme, frente a carros, 9 piezas, servidumbre independiente, $ 95.000. Estado 169. M 17

SIN AGENTES VENDO PROPIEDAD 12x60, cuatro piezas, árboles frutales, parrón, espacio para edificar, barrio mucho porvenir. Blanco Garcés 125, cerca Av. Ecuador, por donde pasará el ferrocarril a Peñaflor. Tratar: Imprenta "El Mercurio", con Julio Banda, de 4-6 P. M. Facilidades pago.

COMPRO CHACRITA PRODUCTIVA próxima Santiago de ocho a diez cuadras. Pago al contado. Escribir dando precio y datos, a casilla 4603

$ 48,500 TRANSFIERO CASA NUEVA, Santo Domingo media cuadra Plaza Yungay, 4 dormitorios, sala, escritorio, comedor, pieza de baño, cocina gas, repostero, despensa, dos patios, W. C., gallinero, $ 10,500 contado, resto mensualidades Caja [illegible] Escribir [illegible] 446.

$ 15,000, VENDO CASA NUEVA, 10 habitaciones.—Jorge Harrison. Bandera 441.

EN CUEVAS 1136, CASA 12 PIEZAS, dos patios, huerto, gallinero, galerías, luz eléctrica, 350 pesos. Llaves al frente 1125. Tratar: Libertad 38. M—17

$ 26,000 VENDO LINDO SITIO EN Avenida Seminario 523, mide 12.50 de frente por 50 metros fondo. Verlo cualquiera hora.

REMATE JUDICIAL

Por decreto del señor Juez del 2.o Juzgado Civil, de fecha 5 de Marzo del presente año en los autos ejecutivos, Max Glucksmann con Carlos Battier, el 17 del presente a las 3 P. M. ante el mismo Juzgado saldrán a remate público los chalets 1 y 22 de propiedad del señor Battier ubicados en Lío-Lleo, Población María, Manzana VIII de dicha población por el bajo mínimu de **$ 15,000** el Chalet N.o 1 y de **$ 6,000** el N.o 2. Se rematarán conjunta o separadamente.

El pago es al contado.

Planos, bases, títulos y antecedentes en la Secretaría del 2.o Juzgado y en el estudio del abogado Manuel Salas Gudde, Estado N.o 289.

MAÑANA LUNES

De 1.30 a 6 P. M.

Gran Remate de Productos Agrícolas

QUESOS Y MANTEQUILLA

DE LAS MARCAS MAS ACREDITADAS

FERIA URETA Y CIA.

MATUCANA N.o 10

Ex-Local de la Soc. Comercial de Agricultores

REMATE

EN VALPARAISO

Por acuerdo de los herederos de doña Griselda Rodríguez de Estrada y de don José Estrada y Vidal, se venderá en remate público la propiedad de las sucesiones, situada en la calle Condell de esta cuidad, con frente a la calle Pirámide N.os 2, 4, 6 y 8, por el mínimum de trescientos cincuenta mil pesos ($ 350 mil).

El remate se efectuará en el estudio del compromisario, abogado don Juan J. A. Tapia, Avenida Pedro Montt N.o 314, el día 17 de Marzo próximo, a las tres de la tarde, donde pueden consultarse los títulos y antecedentes.— Valparaíso, 7 de Febrero de 1924.

MOISES CRUZ,
Actuario.

REMATE

del Menaje de Casa

DEL SEÑOR J. STEWART

1691 - ROSAS - 1691

—ESQUINA DE RIQUELME—

EL LUNES 17 DEL PRESENTE A LAS 2 P. M.

—POR AUSENTARSE DEL PAIS—

HAY

SALON.— Rico autopiano Americano, muebles de caoba con escogida colección de piezas, amoblado estilo Inglés, curvo, tapiz reps de seda rosa, cortinajes reps de seda, lanzas de bronce, stores de encajes, espejo Luis XVI consola dorada co mármol, mesa de centro dorada, cubierta ónix, pedestales, figuras de biscuit, terracotta y mármol, cuadros al óleo, cojines de seda, lámpara de bronce eléctrica de 4 luces, rico alfombrado Axminter, de una pieza, fondo rosa, etc.

SALA.— Amoblado esqueleto de nogal, tapiz felpa de seda labrada. Estanguier con espejo, mueble para chiches, cortinajes, stores, cojines bordados, lámpara eléctrica de sobremesa, columnas de bronce, adornos, alfombrado tripe cortado de una pieza, etc.

COMEDOR.— Amoblado estilo americano, color natural, tallado, con espejos biselados y cristales. Mesa de corredera ovalada, sillas asiento y respaldo pergamoid, columnas con bronces, mesa de servicio, servicio de mesa loza inglesa, guarda azul; cristalería, cuchillería, plaquées, reloj de pared, manteles de hilo, carpeta de mesa, loza suelta, grabados, lámpara eléctrica de bronce, etc., etc.

HALL.— Rico amoblado Chesterfield, tapiz cuero marroquí granate. VICTROLA VICTOR, mueble de roble americano, con escogida colección de discos, sello rojo y negro. Mesa de centro, columnas de bronce, plantas finas en tina y macetero, grabados ingleses, figuras de bronce y terracotta, etc.

DORMITORIO N.o 1.— Amoblado Luis XVI de lingue, color natural, con lunas biseladas con ropero de 3 cuerpos. 2 catres de bronce opaco, gemelos; colchones de lana, ropa de cama. Chaissiongs y sillas tapizadas en felpa, servicio lavatorio, cortinajes, stores, delanteros, lámpara para velador, etc.

BAÑO.— Tina de fierro enlozado, calentador de cobre Geysser, bidet con llaves niqueladas, lavatorio de desagüe, pañera niquelada, espejo marco laqué, muebles al laqué, afeitador de roble americano, etc.

OTROS DORMITORIOS.— 3 amoblados con roperos de 2 cuerpos, con espejos, mármoles de colores y cubiertas de cristal. Otro amoblado al laqué para niño, catres de bronce 1 1|2 plaza, 2 catres de bronce para niños. Servicios de lavatorio, colchones de lana, cortinajes, delanteros, alfombrado tripe cortado, de una pieza; lámparas eléctricas, etc., etc.

VARIOS.— Amoblado color roble, con cojines; mesa de roble americano, jardineras, paragüero con espejo, alfombra para escala, espejo ovalado, ganchos eléctricos, cocina a gas con horno, batería de cocina fierro enlozado, lavacopas, lavaplatos fierro enlozado. Mesas forro zinc. Utiles.

Y DEMAS A LA VISTA, HOY DOMINGO 16, DE 2 A 6 P. M.

VICTOR ARAYA L.,
MARTILLERO DE HACIENDA

Vacas Durham Paridas

GRAN CLASE Y LECHERAS

Gran Feria Especial

HOLANDESES

EL VIERNES 21, a la 1.30 P. M.

SE REMATARAN EN NUESTRO LOCAL DE FERIAS, CALLE EXPOSICION ESQUINA DE ANTOFAGASTA

POR ENTREGA DEL FUNDO "SANTA ROSA DE HUECHURABA"

DEL SEÑOR ENRIQUE HURTADO LECAROS

200 **VACAS DURHAM, PARIDAS,** la mayoría de ternero chico, todas dando: 10, 15 y algunas de 18 litros de leche al día.
80 **VACAS DURHAM, PREÑADAS,** algunas al parir.
84 **VAQUILLAS DURHAM,** de 2 años.
50 **TERNERAS DURHAM,** de 1 año.
80 **NOVILLOS DURHAM,** mestizos de 1 y 2 años.
36 **BUEYES DE TRABAJO,** muy buena clase.
7 **TOROS DURHAM** en servicio de la Lechería.
30 **CABALLARES** de silla de patrón.
ENSERES Y UTILES: Carretas, carretones, arados, máquina hanceadora de trébol, máquina segadora de pasto, y muchos útiles de labranza.

DE OTRAS PROCEDENCIAS

VACAS Y VAQUILLAS HOLANDESAS de muy buen [illegible] especiales para Lechería.

EDUARDO RODRIGUEZ & CIA.

REMATE

Por liquidación de la Comunidad Correa Yrarrázaval, el 17 DE MARZO DE 1924, A LAS 4 P. M., EN LA NOTARIA FABRES, en Santiago, Galería Alessandri, se rematará el fundo

Casas Viejas de la Compañía

ubicado en la COMUNA DE GRANEROS, departamento de Rancagua, con una superficie de **307 1|2 CUADRAS MAS O MENOS, TOTALMENTE REGADAS,** en las cuales está comprendida la "VIÑA COMPAÑIA" DE 56 CUADRAS MAS O MENOS.

El fundo tiene numerosas posesiones de inquilinos, bodegas, buenas casas de habitación con parque, lechería, casas de administración, casas para arriendo y otros edificios. Hay 71 cuadras entreboladas.

LA VIÑA TIENE GRANDES BODEGAS CON TODAS LAS INSTALACIONES NECESARIAS.

El remate comenzará por el

Mínimum de $ 1.700,000

que se pagará reconociendo por su valor comercial o sea de cancelación, el saldo de la deuda a la Caja Hipotecaria, por un capital primitivo de $ 400,000 en letras del 6 o|o con 1 o|o de amortización; y el resto en tres parcialidades iguales, al contado, seis y doce meses, con el interés del 8 o|o.

Bases y antecedentes en la Notaría indicada. Títulos en la Caja Hipotecaria. Cualquier otro dato puede pedirse a don José Francisco Fabres, Catedral 1395, o a don Emilio Valdivieso, Huérfanos 948.

Para visitar el fundo, dirigirse al Administrador don Enrique Martínez, Graneros. Casilla 13. Teléfono Inglés N.o 17.

Remate Voluntario

EL DIA 2 DE ABRIL, A LAS 4 P. M.

saldrá a remate ante el Notario don Javier Echeverría, en el estudio del abogado don Alejandro Reyes, Monjitas 690, el

FUNDO "LAS CADENAS"

de propiedad de doña Blanca Serruys de Gana por el

MINIMUM DE $ 580,000

pagaderos con $ 200.000.00 de contado; reconociendo una deuda en favor de la Caja de Crédito Hipotecario, reducida a $ 197,000; y con el saldo a 12 meses, con el interés del 9 por ciento anual.

La propiedad está ubicada colindante con la Estación y Pueblo de Talagante y cuenta con parte urbana, próxima al camino público a Melipilla y Ferrocarriles al mismo pueblo y Paine. Consta de 131 cuadras cuadradas de riego. Está tasada por el ingeniero don Julio Zegers Baeza, en Noviembre de 1922, en la suma de $ 663,000. Posee el fundo un canal propio con 100 regadores de agua, debidamente inscritos, siendo su dotación excesiva.

Títulos en la Caja de Crédito Hipotecario

Demás datos y antecedentes serán suministrados por el Notario señor Echeverría, Bandera N.o 246.

Remate de prendas de plazo vencido

El Lunes 17 de Marzo, a las 9 A. M., el martillero señor Aldunate, rematará en la **Casa de Préstamos "LA RECOLETA",** calle Dardignac **N.o 573,** las prendas no rescatadas y comprendidas entre los números 33,355 a 35,849 y 76,647 a 77,878.

Hay: sábanas de hilo y crea, relojes y cadenas de oro y plata, máquinas de coser y escribir, ponchos y mantas de felpa y lana, medio amoblado salón tapizado, máquinas y herramientas para dentistas, pañuelos de rebozo, capa de piel, bolsas y maletines de plata, sobretodos, armas de fuego, cortes de casimir y retazos de géneros, catres de bronce y de fierro, etc., etc.

El Lunes 17 de Marzo, a las 10.30 A. M., el martillero señor Sáez, rematará en la **Casa de Préstamos "LA SAN MARTIN",** calle **Maestranza N.o 701,** las prendas no rescatadas y comprendidas entre los números 35,766 a 37,950.

Hay: manteles y servilletas, sobretodos, catres de fierro con bronce, cortes de casimir y retazos de géneros, doce sillas de comedor, mantos de seda y velo, jardineras de plaqué y vidrio, sillas de montar chilenas e inglesas, cortinas de felpa y punto, máquinas de coser de mano y de pie, peinadores con mármol, armas de fuego, etc., etc.

El Lunes 17 de Marzo, a las 2 P. M., el martillero señor Mesa, rematará en la **Casa de Préstamos "LA MARAVILLA N.o 2",** calle San Diego, **N.o 1398,** las prendas no rescatadas y comprendidas entre los números 14,756 a 16,882.

Hay: ternos de casimir, vestidos, batas, blusas y calzado en gran cantidad, manteles y servilletas, pistolas y revólvers, relojes y cadenas de oro y plata, ponchos y mantas, sobretodos, máquinas de coser de mano y de pie, sillas de Viena, gran surtido en ropa interior y de cama, catres de bronce y de fierro con bronce, anillos con brillantes, etc., etc.

El Lunes 17 de Marzo, a las 4 P. M., el martillero señor Jorquera, rematará en la **Casa de Préstamos "LA SANTA JUANA",** calle **San Borja N.o 171,** las prendas no rescatadas y comprendidas entre los números 75,445 a 78,443.

Hay: ternos de casimir, vestidos, batas, blusas y calzado en gran cantidad, cortes de casimir y retazos de géneros, ponchos y mantas, pañuelos de rebozo, relojes y cadenas de oro y plata, anillos con brillantes, máquinas de coser de mano y de pie, catres y colchones, gargantillas y anillos de oro, carteras de plata y alpaca y muchas otras especies.

[illegible] as prendas estarán a la vista desde dos horas antes del remate. — PAGO AL CONTADO.

EL INSPECTOR.

Gran Remate Agrícola

POR CUENTA EXCLUSIVA D

DON CARLOS UGART

POR LIQUIDACION TOTAL Y VENT

Hacienda "Pumai

EN SAN VICENTE DE TAGUA-T

El remate se efectuará en la MISMA HAC ta solamente 12 cuadras de la ESTACION DE RAMAL PELEQUEN A LAS CABRAS, el

HOY DOMINGO

Remataremos toda la existencia de ganado vacuno, caballar, maquinaria agrícola, tas, coches y menaje de casa.

HORAS DE REMATE

De 9.30 A. M. a 12 M., maquinaria, coches y menaje; y de 1.30 en adelante y caballar.

ANIMALES VACUNOS

130 BUEYES DE TRABAJO, garantidos nuevos y sanos y en muy buen estado, como bueyes de trabajo, actualmente secha.

200 VACAS DURHAN PARIDAS, DE LA bresalientes en clase y como producción nas, con todas las crías hijas de toros finos del Criadero La Peña, la mayor parte ción. Todas estas vacas son alazanas cuidadosamente seleccionadas por sus ducción lechera. Esta lechería es considerada producción como una de las más sobresal Central.

70 VACAS DURHAM CUBIERTAS, de la servidas por los mismos toros Estas vacas dición.

50 VAQUILLAS DURHAM de 2 a 3 años, toros finos de La Peña, hijas de las vacas los mismos toros.

70 VAQUILLAS DURHAM de 1 a 2 años, la lechería de la hacienda.

10 NOVILLOS de 2 a 4 años, muy ra bueyes.

50 NOVILLOS de 2 a 3 años, de gran de la hacienda, muy preparados.

60 NOVILLOS de 1 a 2 años, de igual anteriores.

14 TOROS DURHAM, de 2 a 6 años, del PEÑA, premiados en la Exposición y grandes antecedentes lecheros, todos sanos Algunos fina sangre, inscritos en los A., y los otros finos por cruzamientos.

CABALLARES

1 POTRO CHILENO, hijo del Tagua, yegua chilena.

1 POTRO CHILENO, "SHIRE", importado tira, hijo de padre y madre fina sangre.

46 YEGUAS DE SERVICIO, cría y clase.

21 POTRONES Y POTRANCAS de 1 1|2 a jos de potro chileno.

22 CABALLOS de servicio y de tiro,

6 MULARES diestros de tiro.

3 CABALLOS de montura de patrón,

MAQUINARIAS

1 MOTOR RAMSOMES de 8 H. P., de 2 de paja; 1 TRILADORA CASE de 40"; 1 tos. JUEGO DE CORREAS para trilladora. 1 DORA LOOSER, 1 BANCO ASERRADOR partidor, 1 SEGADORA DEERING New Ideal grandes de primera clase. 2 CARRETAS para herramientas. 1 CARRETON de volcar. 1 PRENSA WHITMAN de acero. 1 COCHE de estado. 1 COCHE de dos ruedas Morgan tas de goma.

ENSERES Y HERRAMIENTAS

ARADOS de discos, ARADOS de fierro 36 ARADOS Avery del 1912, 6 ARADOS ver La Mariposa, ARADOS americanos N.o 11, ARADOS de palos melgadores, ARADOS CULTIVADORAS Planet, RASTRAS de clave, troncadoras, 18 CUARTAS gruesas de fierro, fierro delgado, 6 PALAS BUEY, PALAS MONO, 18 PALAS descardadoras, 17 CHUZOS 20 PICOTAS, 43 CUCHILLONES, GUADAÑAS, go, aparejos de mulas, llaves inglesas, TIJERAS desormadores, podadoras, etc. TIÑA de fierro NAS de madera, FONDOS para comida, OLLAS, FONDOS, etc. HORQUETAS, HACHAS CUÑAS partidoras de leña, cuerdas medidoras, tros, ADOBERAS, MOLEJONES, MAQUINA segadoras, HERRAMIENTAS completas de y de herrador, CORBINAS, PERTIGUEROS de COYUNDAS, CUARTAS de látigos, TRABAS gos y cortos, 20 JUEGOS ARNESES para ARNESES caballares mergadores, ARNESES dos mulas, CABLES, 54 AMARRAS de vacas RRETILLAS de mano, PISONES de fierro, RADORES de alambre, COMBOS, CAJAS de NES para barro, racioneros, decálitros, litros, escribir y menaje de casa.

DATOS Y PORMENORES EN NUESTRA OFI

IMPORTANTE

Los señores Compradores, para ir al remate mar, los que vienen del Sur, el tren que las 6.38 A. M. y los que vayan de Santiago sale a las 9.13 A. M., combinando ambos trenes

Para el regreso habrá un tren especial a Pelequén, para combinar con el tren que con el que llega a Santiago a las 11 P. M.

De San Vicente al fundo habrá carruajes sados que llegarán a almorzar a las casas del

Pedro Donoso y C

HUERFANOS 1225 :-: CASILLA 521 :-: TEL.

REMAT

Ante el 4.o Juzgado civil de este departa remate el 15 de Abril, a las 3 P. M. el

FUNDO "SANTA ANA"

ubicado en los departamentos de [illegible] una superficie total de 2,066 hectáreas, 1.500 de regadas. Está tasado con sus existencias por la caria en la suma de $ 1,266,400.

Mínimo reducido $ 600

pagaderos en la siguiente forma: reconociendo Caja Hipotecaria primitiva de $ 350,000 por el se encuentre reducida el día del remate, y el ras partes, de contado, 6 meses y 1 año plazo de interés.

El adjudicatario queda obligado a comprar ría, mobiliario, enseres, herramientas y existencias del fundo en la suma de $ 361,983,65, a que pectiva tasación.

Más antecedentes pueden consultarse en del 4.o Juzgado Civil de Santiago (Juicio Rodríguez y otros") y en el estudio de Burr, Huérfanos 948.— EL SECRETARIO.